

DATOS DE LOS REGISTROS DEL  
SERVICIO PÚBLICO DE EMPLEO ESTATAL

---

**DEMANDANTES DE  
EMPLEO, PARO,  
CONTRATOS Y  
PRESTACIONES POR  
DESEMPLEO**

**ENERO**  
**2015**





## **CONTENIDO**

	Pág.
PARO REGISTRADO	5
CONTRATOS	11
ANEXO 1 Demandantes de Empleo y Paro Registrado	17
ANEXO 2 Contratos Registrados	43
PRESTACIONES	59

**PARO REGISTRADO**

El número de desempleados registrados en las Oficinas de los Servicios Públicos de Empleo, al finalizar el mes de enero, ha subido en 77.980 personas en relación con el mes anterior. En valores relativos, el incremento del paro es de un 1,75%. De esta forma, el paro registrado se ha situado en 4.525.691.

En enero de 2014 el desempleo subió en 113.097 parados en relación al mes anterior. Por otra parte, respecto a enero de 2014, el paro se ha reducido en 288.744 personas (-6,00%).

En términos desestacionalizados, el paro registrado baja en 42.723 personas. Para realizar la estimación se han utilizado los mismos coeficientes que en la publicación técnica "Síntesis de Indicadores Económicos" del Ministerio de Economía y Competitividad.

### EVOLUCIÓN DEL PARO REGISTRADO

2011 - 2015

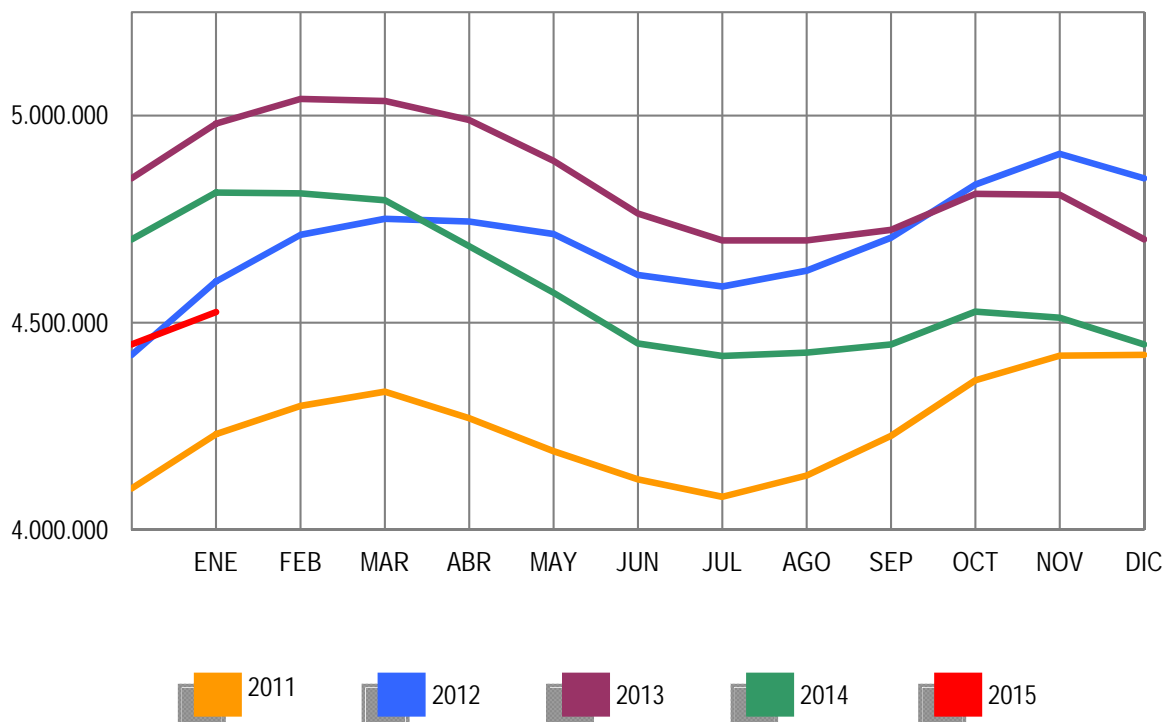

Por sectores económicos, el paro registrado presenta las siguientes variaciones respecto a diciembre: En Agricultura se incrementa en 15.858 (7,46%); en Industria baja en 753 (-0,17%); en Construcción se reduce en 7.857 (-1,45%); en Servicios sube en 76.744 (2,68%). Por último, el colectivo Sin Empleo Anterior se reduce en 6.012 personas (-1,60%).

### PARO REGISTRADO POR SECTORES

#### COMPARACIÓN CON EL MES ANTERIOR

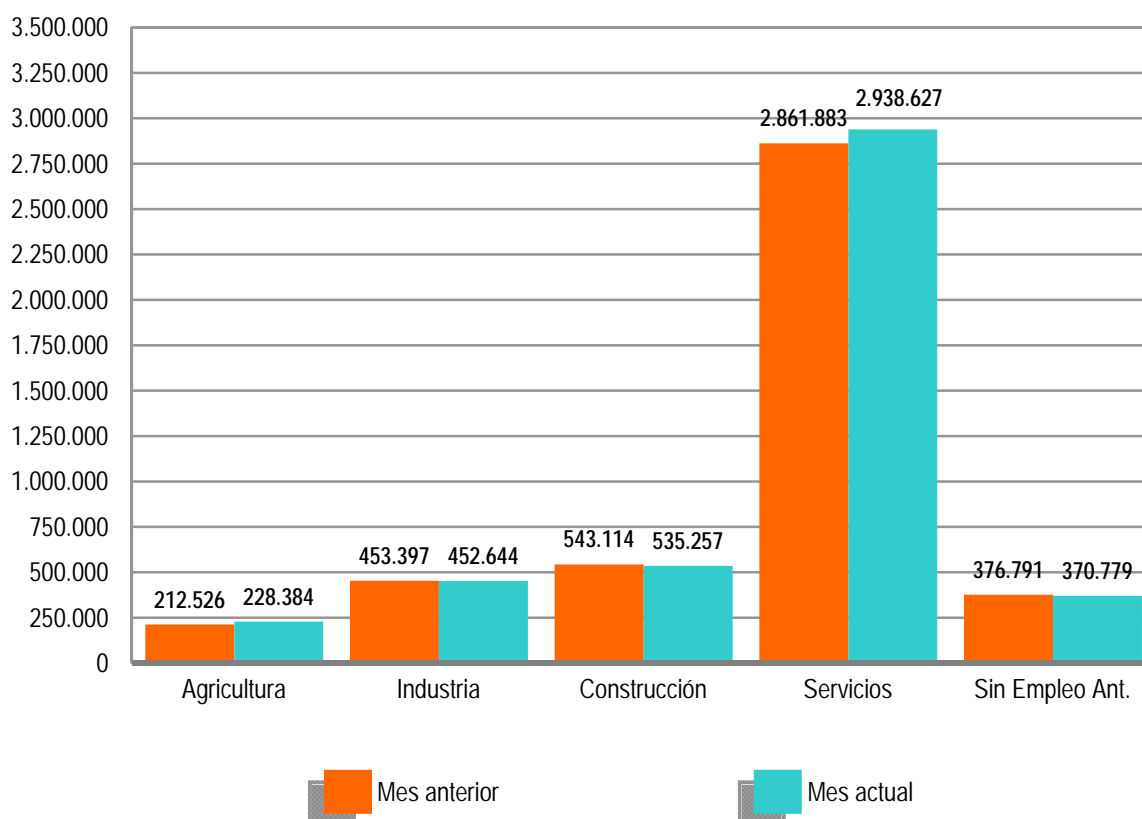

El desempleo masculino se sitúa en 2.137.837 al subir 25.329 (1,20%) y el femenino en 2.387.854, al incrementarse en 52.651 (2,25%) en relación al mes de diciembre. Si lo comparamos con enero de 2014, el paro masculino baja en 199.573 (-8,54%) personas y el femenino se reduce en 89.171 (-3,60%).

Por su parte, el desempleo de los jóvenes menores de 25 años se reduce en enero en 3.018 personas (-0,78%) respecto al mes anterior mientras el paro de 25 y más años sube en 80.998 (2,00%).

El paro registrado baja en 3 Comunidades Autónomas: Extremadura (-1.113), Canarias (-939) y Illes Balears (-494). Sube, por contra, en 14, encabezadas por Andalucía (28.033) y Comunidad Valenciana (7.569).

En cuanto a las provincias, el desempleo registrado se reduce en 8, entre las que destacan: Cáceres (-681), Las Palmas (-577) y Illes Balears (-494). Por el contrario, sube en 44, encabezadas por Jaén (8.174) y Madrid (7.388).

### PARO REGISTRADO POR SEXO Y EDAD

ENERO 2015

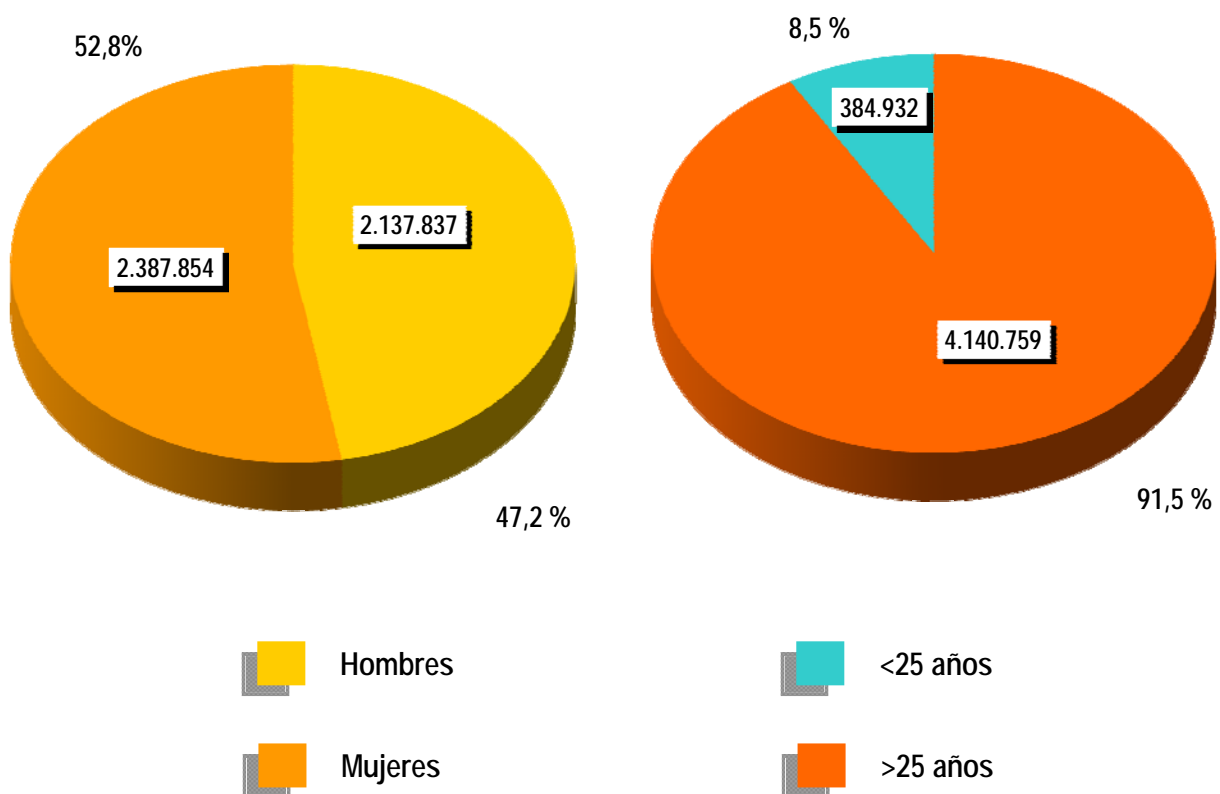



**CONTRATOS**

**NOTA PREVIA**

**Nueva metodología en la estadística de contratos**

Desde enero de 2007 se inicia una nueva clasificación de los contratos indefinidos. Los contratos indefinidos ordinarios no acogidos a fomento de la contratación indefinida incluyen, desde enero de 2007, tanto los bonificados como los no bonificados.

(\*) Ley 12/2001, de medidas urgentes de reforma del mercado de trabajo para el incremento del empleo y la mejora de la calidad



El número de contratos registrados durante el mes de enero ha sido de 1.367.795. Supone una subida de 108.555 (8,62%) sobre el mismo mes del año 2014.

En enero de 2015 se han registrado 120.239 contratos de trabajo de carácter indefinido. Representan el 8,79% de todos los contratos. Supone un incremento de 21.873 (22,24%) sobre igual mes del año anterior.

### EVOLUCIÓN MENSUAL DE LOS CONTRATOS REGISTRADOS

2014 - 2015

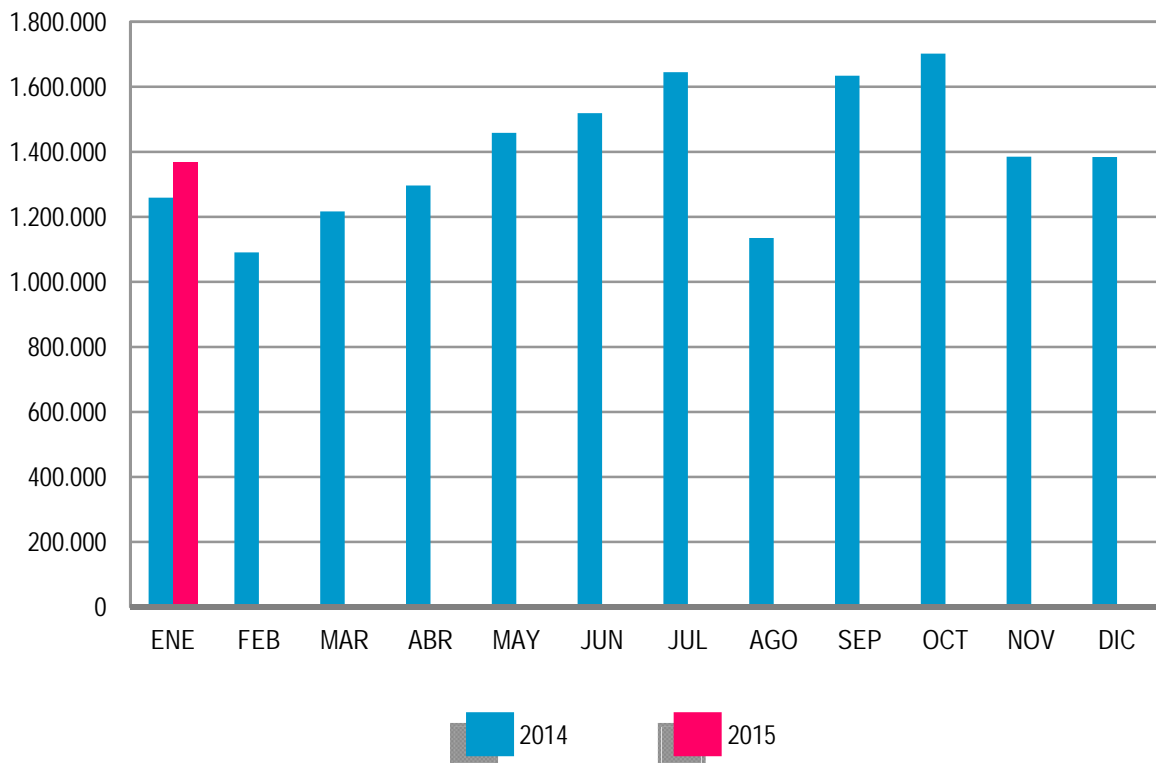

Los contratos indefinidos del mes de enero se dividen, en cuanto a la duración de su jornada, en 74.864 a tiempo completo y 45.375 a tiempo parcial. Los primeros han tenido una subida, respecto a enero de 2014, de 14.920 (24,89%) y los segundos se han incrementado en 6.953 (18,10%).

**EVOLUCIÓN MENSUAL DE LOS CONTRATOS INDEFINIDOS A TIEMPO COMPLETO**

2014 - 2015

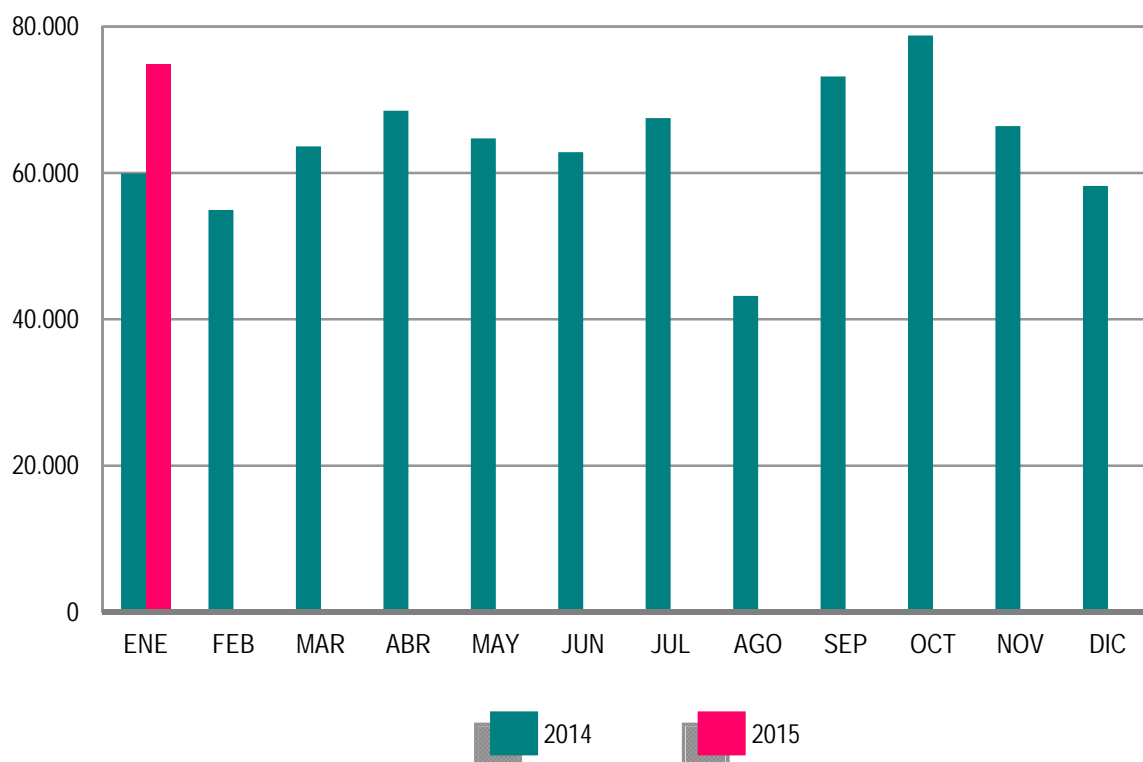

El resto de contratos, hasta completar el total de 1.367.795 del mes de enero de 2015, son 18.772 de carácter formativo y 1.228.784 otro tipo de contratos temporales. Dentro de este último grupo destacan: Obra o Servicio Determinado -de jornada a tiempo completo, con 398.277 (29,12%), seguido de Eventuales por Circunstancia de la Producción -con jornada a tiempo completo-, con 343.614 (25,12%). Los contratos temporales con jornada a tiempo parcial ascienden a 392.667 (28,71%).

**EVOLUCIÓN MENSUAL DE LOS CONTRATOS INDEFINIDOS A TIEMPO PARCIAL**

2014 - 2015

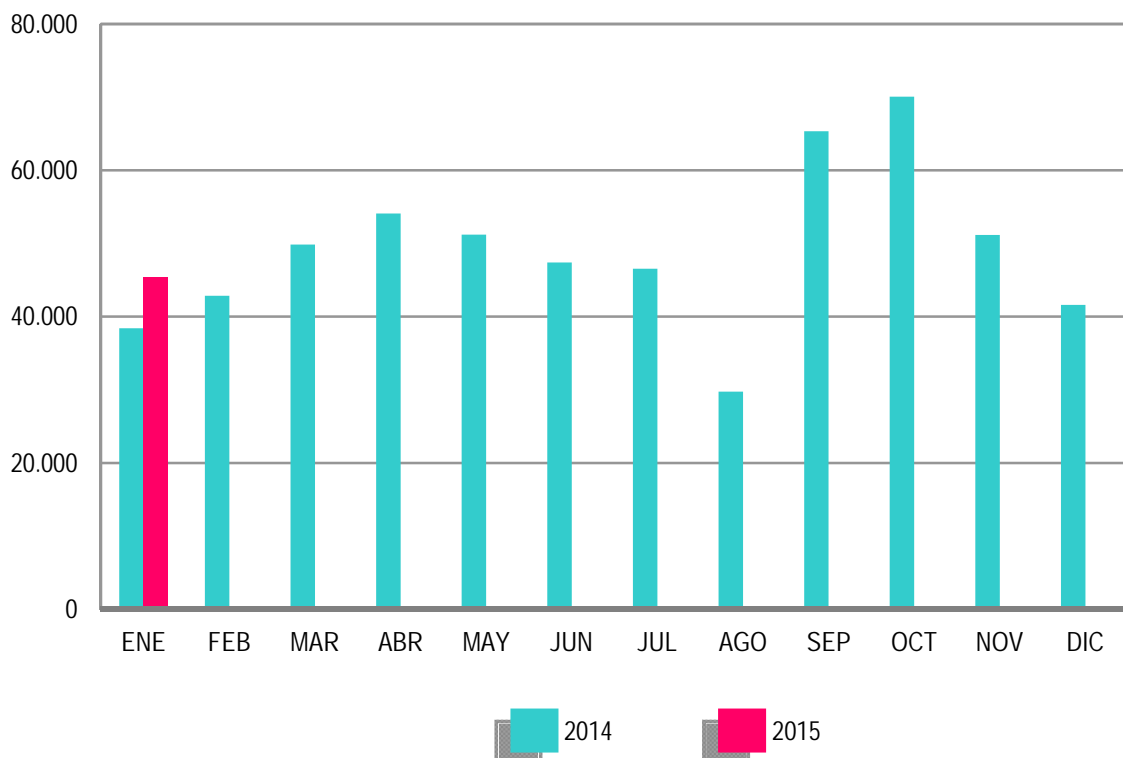

**ANEXO 1**

**DEMANDANTES DE  
EMPLEO Y PARO  
REGISTRADO**

ENERO 2015

**DEMANDANTES DE EMPLEO SEGÚN COLECTIVO POR SEXO, EDAD Y SECTOR DE ACTIVIDAD ECONÓMICA**

	TOTAL	OCUPADOS	CON DISP. LIMIT./ DDAN EMPL. ESPEC.*	DENOS		
				TOTAL	OTROS NO OCUPADOS /TEASS	PARADOS REGISTRADOS
TOTAL	5.891.998	842.919	213.154	4.835.925	310.234	4.525.691
SEXO:						
HOMBRES	2.763.862	366.068	124.616	2.273.178	135.341	2.137.837
MUJERES	3.128.136	476.851	88.538	2.562.747	174.893	2.387.854
MENORES DE 25 AÑOS:						
HOMBRES	270.244	22.905	7.287	240.052	38.645	201.407
MUJERES	250.325	19.261	5.723	225.341	41.816	183.525
TOTAL	520.569	42.166	13.010	465.393	80.461	384.932
MAYORES DE 25 AÑOS:						
HOMBRES	2.493.618	343.163	117.329	2.033.126	96.696	1.936.430
MUJERES	2.877.811	457.590	82.815	2.337.406	133.077	2.204.329
TOTAL	5.371.429	800.753	200.144	4.370.532	229.773	4.140.759
SECTOR:						
AGRICULTURA	471.705	145.810	12.656	313.239	84.855	228.384
INDUSTRIA	591.613	79.977	26.274	485.362	32.718	452.644
CONSTRUCCIÓN	636.328	50.597	25.299	560.432	25.175	535.257
SERVICIOS	3.732.193	559.691	128.347	3.044.155	105.528	2.938.627
SIN EMPLEO ANTERIOR	460.159	6.844	20.578	432.737	61.958	370.779

**DEMANDANTES DE EMPLEO SEGÚN COLECTIVO POR COMUNIDADES AUTÓNOMAS**

COMUNIDADES AUTÓNOMAS	TOTAL	OCUPADOS	CON DISP. LIMIT./ DDAN EMPL. ESPEC.*	DENOS		
				TOTAL	OTROS NO OCUPADOS /TEASS	PARADOS REGISTRADOS
ANDALUCIA	1.430.618	215.805	36.558	1.178.255	140.539	1.037.716
ARAGON	137.192	23.209	4.541	109.442	6.148	103.294
PRINCIPADO DE ASTURIAS	129.431	14.649	4.657	110.125	10.611	99.514
ILLES BALEARS	146.111	56.801	4.501	84.809	1.743	83.066
CANARIAS	298.554	24.421	10.164	263.969	4.226	259.743
CANTABRIA	68.920	9.235	5.902	53.783	2.027	51.756
CASTILLA-LA MANCHA	291.340	30.471	9.552	251.317	9.051	242.266
CASTILLA Y LEON	276.428	29.049	11.259	236.120	11.251	224.869
CATALUÑA	732.174	93.563	33.928	604.683	21.914	582.769
COM. VALENCIANA	645.729	81.247	27.803	536.679	17.946	518.733
EXTREMADURA	210.197	38.233	6.573	165.391	25.502	139.889
GALICIA	325.894	33.953	14.964	276.977	17.975	259.002
COM. DE MADRID	608.908	63.885	17.075	527.948	21.911	506.037
REGION DE MURCIA	188.250	33.160	6.405	148.685	3.826	144.859
COM. FORAL DE NAVARRA	63.927	10.502	2.142	51.283	1.855	49.428
PAIS VASCO	276.382	78.672	14.308	183.402	11.237	172.165
LA RIOJA	31.121	3.788	738	26.595	1.166	25.429
CEUTA	14.955	1.133	563	13.259	546	12.713
MELILLA	15.867	1.143	1.521	13.203	760	12.443
<b>TOTAL</b>	<b>5.891.998</b>	<b>842.919</b>	<b>213.154</b>	<b>4.835.925</b>	<b>310.234</b>	<b>4.525.691</b>

(\*) Son aquellos demandantes, sin empleo, que indican en su solicitud condiciones especiales de trabajo (ej: sólo a domicilio, teletrabajo, en el extranjero, etc)

ENERO 2015

**DEMANDANTES DE EMPLEO NO OCUPADOS (DENOS) POR SEXO, EDAD Y SECTOR DE ACTIVIDAD ECONÓMICA**

	TOTAL	VARIACIÓN			
		MENSUAL		ANUAL	
		ABSOLUTA	RELATIVA	ABSOLUTA	RELATIVA
TOTAL	4.835.925	101.898	2,15	-262.331	-5,15
SEXO:					
HOMBRES	2.273.178	35.755	1,60	-188.036	-7,64
MUJERES	2.562.747	66.143	2,65	-74.295	-2,82
MENORES DE 25 AÑOS:					
HOMBRES	240.052	5.361	2,28	-13.766	-5,42
MUJERES	225.341	5.544	2,52	-10.894	-4,61
TOTAL	465.393	10.905	2,40	-24.660	-5,03
MAYORES DE 25 AÑOS:					
HOMBRES	2.033.126	30.394	1,52	-174.270	-7,89
MUJERES	2.337.406	60.599	2,66	-63.401	-2,64
TOTAL	4.370.532	90.993	2,13	-237.671	-5,16
SECTOR:					
AGRICULTURA	313.239	26.608	9,28	27.941	9,79
INDUSTRIA	485.362	-489	-0,10	-61.638	-11,27
CONSTRUCCIÓN	560.432	-7.958	-1,40	-111.805	-16,63
SERVICIOS	3.044.155	83.078	2,81	-127.267	-4,01
SIN EMPLEO ANTERIOR	432.737	659	0,15	10.438	2,47

**DEMANDANTES DE EMPLEO NO OCUPADOS (DENOS) POR COMUNIDADES AUTÓNOMAS**

COMUNIDADES AUTÓNOMAS	TOTAL	VARIACIÓN			
		MENSUAL		ANUAL	
		ABSOLUTA	RELATIVA	ABSOLUTA	RELATIVA
ANDALUCIA	1.178.255	42.887	3,78	-3.217	-0,27
ARAGON	109.442	2.095	1,95	-11.301	-9,36
PRINCIPADO DE ASTURIAS	110.125	3.191	2,98	-5.402	-4,68
ILLES BALEARS	84.809	-280	-0,33	-7.516	-8,14
CANARIAS	263.969	-446	-0,17	-15.799	-5,65
CANTABRIA	53.783	1.497	2,86	-6.391	-10,62
CASTILLA-LA MANCHA	251.317	6.496	2,65	-12.847	-4,86
CASTILLA Y LEON	236.120	2.666	1,14	-17.428	-6,87
CATALUÑA	604.683	6.122	1,02	-53.414	-8,12
COM. VALENCIANA	536.679	8.658	1,64	-39.162	-6,80
EXTREMADURA	165.391	1.721	1,05	-10.799	-6,13
GALICIA	276.977	7.394	2,74	-21.620	-7,24
COM. DE MADRID	527.948	8.471	1,63	-39.938	-7,03
REGION DE MURCIA	148.685	3.125	2,15	-9.266	-5,87
COM. FORAL DE NAVARRA	51.283	1.687	3,40	-3.724	-6,77
PAIS VASCO	183.402	6.456	3,65	-2.066	-1,11
LA RIOJA	26.595	171	0,65	-2.479	-8,53
CEUTA	13.259	180	1,38	-135	-1,01
MELILLA	13.203	-193	-1,44	173	1,33
<b>TOTAL</b>	<b>4.835.925</b>	<b>101.898</b>	<b>2,15</b>	<b>-262.331</b>	<b>-5,15</b>

ENERO 2015

**PARO REGISTRADO POR SEXO, EDAD Y SECTOR DE ACTIVIDAD ECONÓMICA**

	TOTAL	VARIACIÓN			
		MENSUAL		ANUAL	
		ABSOLUTA	RELATIVA	ABSOLUTA	RELATIVA
TOTAL	4.525.691	77.980	1,75	-288.744	-6,00
SEXO:					
HOMBRES	2.137.837	25.329	1,20	-199.573	-8,54
MUJERES	2.387.854	52.651	2,25	-89.171	-3,60
MENORES DE 25 AÑOS:					
HOMBRES	201.407	-752	-0,37	-22.857	-10,19
MUJERES	183.525	-2.266	-1,22	-21.298	-10,40
TOTAL	384.932	-3.018	-0,78	-44.155	-10,29
MAYORES DE 25 AÑOS:					
HOMBRES	1.936.430	26.081	1,37	-176.716	-8,36
MUJERES	2.204.329	54.917	2,55	-67.873	-2,99
TOTAL	4.140.759	80.998	2,00	-244.589	-5,58
SECTOR:					
AGRICULTURA	228.384	15.858	7,46	20.210	9,71
INDUSTRIA	452.644	-753	-0,17	-59.887	-11,68
CONSTRUCCIÓN	535.257	-7.857	-1,45	-113.954	-17,55
SERVICIOS	2.938.627	76.744	2,68	-132.655	-4,32
SIN EMPLEO ANTERIOR	370.779	-6.012	-1,60	-2.458	-0,66

**PARO REGISTRADO POR COMUNIDADES AUTÓNOMAS**

COMUNIDADES AUTÓNOMAS	TOTAL	VARIACIÓN			
		MENSUAL		ANUAL	
		ABSOLUTA	RELATIVA	ABSOLUTA	RELATIVA
ANDALUCIA	1.037.716	28.033	2,78	-22.004	-2,08
ARAGON	103.294	1.722	1,70	-11.525	-10,04
PRINCIPADO DE ASTURIAS	99.514	2.880	2,98	-5.218	-4,98
ILLES BALEARS	83.066	-494	-0,59	-7.669	-8,45
CANARIAS	259.743	-939	-0,36	-16.291	-5,90
CANTABRIA	51.756	1.310	2,60	-6.557	-11,24
CASTILLA-LA MANCHA	242.266	5.026	2,12	-15.455	-6,00
CASTILLA Y LEON	224.869	2.018	0,91	-18.070	-7,44
CATALUÑA	582.769	6.821	1,18	-51.102	-8,06
COM. VALENCIANA	518.733	7.569	1,48	-40.790	-7,29
EXTREMADURA	139.889	-1.113	-0,79	-12.729	-8,34
GALICIA	259.002	7.084	2,81	-22.075	-7,85
COM. DE MADRID	506.037	7.388	1,48	-41.316	-7,55
REGION DE MURCIA	144.859	2.615	1,84	-9.461	-6,13
COM. FORAL DE NAVARRA	49.428	1.642	3,44	-3.735	-7,03
PAIS VASCO	172.165	6.394	3,86	-2.006	-1,15
LA RIOJA	25.429	148	0,59	-2.417	-8,68
CEUTA	12.713	118	0,94	-191	-1,48
MELILLA	12.443	-242	-1,91	-133	-1,06
<b>TOTAL</b>	<b>4.525.691</b>	<b>77.980</b>	<b>1,75</b>	<b>-288.744</b>	<b>-6,00</b>

ENERO 2015

**PARO REGISTRADO. VARIACIÓN MENSUAL SEGÚN SECTOR DE ACTIVIDAD ECONÓMICA \***

ENERO	TOTAL	AGRICULTURA	INDUSTRIA	CONSTRUCCIÓN	SERVICIOS	SIN EMPLEO ANTERIOR
2004	51.311	786	418	-15.324	61.704	3.727
2005	63.884	5.412	8.061	4.357	68.461	-22.407
2006	68.566	1.174	3.888	-3.939	62.752	4.691
2007	59.635	1.291	1.639	-6.479	56.735	6.449
2008	132.378	6.549	9.714	8.930	98.104	9.081
2008*	132.378	5.478	10.288	11.752	98.706	6.155
2009	198.838	-20.635	42.810	87.411	160.246	-70.994
2010	124.890	566	8.873	7.036	102.130	6.285
2011	130.930	2.290	8.266	5.275	105.080	10.019
2012	177.470	6.282	15.105	16.347	132.581	7.155
2013	132.055	15.303	7.763	3.477	108.982	-3.470
2014	113.097	8.110	3.577	-3.486	99.519	5.377
2015	77.980	15.858	-753	-7.857	76.744	-6.012

(\*) Los datos anteriores a mayo 2005 (fecha de entrada en funcionamiento del SISPE) son reconstruidos.

2008\* Los datos se han calculado adaptándolos, mediante estimación, a los sectores de actividad CNAE-09



ENERO 2015

**EVOLUCIÓN MENSUAL DEL PARO REGISTRADO**

	AÑO 2014			AÑO 2015		
	TOTAL	% DE VARIACIÓN		TOTAL	% DE VARIACIÓN	
		MENSUAL	ANUAL		MENSUAL	ANUAL
ENERO	4.814.435	2,41	-3,34	4.525.691	1,75	-6,00
FEBRERO	4.812.486	-0,04	-4,52			
MARZO	4.795.866	-0,35	-4,75			
ABRIL	4.684.301	-2,33	-6,11			
MAYO	4.572.385	-2,39	-6,51			
JUNIO	4.449.701	-2,68	-6,59			
JULIO	4.419.860	-0,67	-5,94			
AGOSTO	4.427.930	0,18	-5,76			
SEPTIEMBRE	4.447.650	0,45	-5,86			
OCTUBRE	4.526.804	1,78	-5,91			
NOVIEMBRE	4.512.116	-0,32	-6,17			
DICIEMBRE	4.447.711	-1,43	-5,39			

**EVOLUCIÓN MENSUAL DEL PARO REGISTRADO (SERIES)\***

ENERO	TOTAL	VARIACIONES			
		MENSUAL		ANUAL	
		ABSOLUTA	RELATIVA	ABSOLUTA	RELATIVA
2004	2.232.559	51.311	2,35	47.402	2,17
2005	2.176.599	63.884	3,02	-55.960	-2,51
2006	2.171.503	68.566	3,26	-5.096	-0,23
2007	2.082.508	59.635	2,95	-88.995	-4,10
2008	2.261.925	132.378	6,22	179.417	8,62
2009	3.327.801	198.838	6,35	1.065.876	47,12
2010	4.048.493	124.890	3,18	720.692	21,66
2011	4.231.003	130.930	3,19	182.510	4,51
2012	4.599.829	177.470	4,01	368.826	8,72
2013	4.980.778	132.055	2,72	380.949	8,28
2014	4.814.435	113.097	2,41	-166.343	-3,34
2015	4.525.691	77.980	1,75	-288.744	-6,00

(\* ) Los datos anteriores a mayo 2005 (fecha de entrada en funcionamiento del SISPE) son reconstruidos.

DEMANDANTES DE EMPLEO, PARO REGISTRADO, CONTRATOS Y PRESTACIONES

ENERO 2015

**PARO REGISTRADO SEGÚN SEXO Y EDAD. SERIES**

	TOTAL	HOMBRES	MUJERES	MENORES DE 25 AÑOS			RESTO EDADES		
				TOTAL	HOMBRES	MUJERES	TOTAL	HOMBRES	MUJERES
<b>AÑO 2011</b>									
ENERO	4.231.003	2.105.239	2.125.764	447.866	247.331	200.535	3.783.137	1.857.908	1.925.229
FEBRERO	4.299.263	2.134.612	2.164.651	470.421	258.868	211.553	3.828.842	1.875.744	1.953.098
MARZO	4.333.669	2.150.248	2.183.421	483.251	265.810	217.441	3.850.418	1.884.438	1.965.980
ABRIL	4.269.360	2.120.471	2.148.889	467.833	257.128	210.705	3.801.527	1.863.343	1.938.184
MAYO	4.189.659	2.064.581	2.125.078	450.937	246.255	204.682	3.738.722	1.818.326	1.920.396
JUNIO	4.121.801	2.023.077	2.098.724	426.628	234.351	192.277	3.695.173	1.788.726	1.906.447
JULIO	4.079.742	2.002.522	2.077.220	418.898	228.374	190.524	3.660.844	1.774.148	1.886.696
AGOSTO	4.130.927	2.029.601	2.101.326	417.510	225.021	192.489	3.713.417	1.804.580	1.908.837
SEPTIEMBRE	4.226.744	2.071.510	2.155.234	456.546	243.520	213.026	3.770.198	1.827.990	1.942.208
OCTUBRE	4.360.926	2.147.953	2.212.973	476.748	255.154	221.594	3.884.178	1.892.799	1.991.379
NOVIEMBRE	4.420.462	2.179.563	2.240.899	486.203	260.972	225.231	3.934.259	1.918.591	2.015.668
DICIEMBRE	4.422.359	2.209.738	2.212.621	460.561	248.928	211.633	3.961.798	1.960.810	2.000.988
<b>AÑO 2012</b>									
ENERO	4.599.829	2.288.393	2.311.436	476.957	256.919	220.038	4.122.872	2.031.474	2.091.398
FEBRERO	4.712.098	2.353.264	2.358.834	501.842	270.469	231.373	4.210.256	2.082.795	2.127.461
MARZO	4.750.867	2.371.782	2.379.085	508.879	273.898	234.981	4.241.988	2.097.884	2.144.104
ABRIL	4.744.235	2.364.767	2.379.468	500.758	268.901	231.857	4.243.477	2.095.866	2.147.611
MAYO	4.714.122	2.337.116	2.377.006	490.329	261.654	228.675	4.223.793	2.075.462	2.148.331
JUNIO	4.615.269	2.284.271	2.330.998	452.991	245.037	207.954	4.162.278	2.039.234	2.123.044
JULIO	4.587.455	2.268.949	2.318.506	440.380	236.496	203.884	4.147.075	2.032.453	2.114.622
AGOSTO	4.625.634	2.291.543	2.334.091	436.320	231.606	204.714	4.189.314	2.059.937	2.129.377
SEPTIEMBRE	4.705.279	2.323.688	2.381.591	466.783	245.924	220.859	4.238.496	2.077.764	2.160.732
OCTUBRE	4.833.521	2.392.696	2.440.825	487.387	256.959	230.428	4.346.134	2.135.737	2.210.397
NOVIEMBRE	4.907.817	2.416.228	2.491.589	486.373	256.210	230.163	4.421.444	2.160.018	2.261.426
DICIEMBRE	4.848.723	2.407.907	2.440.816	456.635	241.810	214.825	4.392.088	2.166.097	2.225.991
<b>AÑO 2013</b>									
ENERO	4.980.778	2.472.830	2.507.948	463.840	245.850	217.990	4.516.938	2.226.980	2.289.958
FEBRERO	5.040.222	2.503.626	2.536.596	479.866	254.399	225.467	4.560.356	2.249.227	2.311.129
MARZO	5.035.243	2.506.091	2.529.152	479.712	254.991	224.721	4.555.531	2.251.100	2.304.431
ABRIL	4.989.193	2.466.643	2.522.550	474.747	250.821	223.926	4.514.446	2.215.822	2.298.624
MAYO	4.890.928	2.405.493	2.485.435	458.012	241.238	216.774	4.432.916	2.164.255	2.268.661
JUNIO	4.763.680	2.332.609	2.431.071	424.051	226.400	197.651	4.339.629	2.106.209	2.233.420
JULIO	4.698.814	2.287.664	2.411.150	415.562	219.774	195.788	4.283.252	2.067.890	2.215.362
AGOSTO	4.698.783	2.288.893	2.409.890	406.363	212.439	193.924	4.292.420	2.076.454	2.215.966
SEPTIEMBRE	4.724.355	2.287.603	2.436.752	434.953	225.401	209.552	4.289.402	2.062.202	2.227.200
OCTUBRE	4.811.383	2.332.743	2.478.640	451.096	234.569	216.527	4.360.287	2.098.174	2.262.113
NOVIEMBRE	4.808.908	2.329.208	2.479.700	452.326	236.546	215.780	4.356.582	2.092.662	2.263.920
DICIEMBRE	4.701.338	2.294.712	2.406.626	412.584	216.484	196.100	4.288.754	2.078.228	2.210.526
<b>AÑO 2014</b>									
ENERO	4.814.435	2.337.410	2.477.025	429.087	224.264	204.823	4.385.348	2.113.146	2.272.202
FEBRERO	4.812.486	2.334.622	2.477.864	428.707	225.293	203.414	4.383.779	2.109.329	2.274.450
MARZO	4.795.866	2.320.687	2.475.179	431.685	227.071	204.614	4.364.181	2.093.616	2.270.565
ABRIL	4.684.301	2.262.612	2.421.689	415.977	218.511	197.466	4.268.324	2.044.101	2.224.223
MAYO	4.572.385	2.188.342	2.384.043	407.675	212.940	194.735	4.164.710	1.975.402	2.189.308
JUNIO	4.449.701	2.117.045	2.332.656	385.009	203.141	181.868	4.064.692	1.913.904	2.150.788
JULIO	4.419.860	2.094.322	2.325.538	391.487	206.068	185.419	4.028.373	1.888.254	2.140.119
AGOSTO	4.427.930	2.099.835	2.328.095	386.343	201.461	184.882	4.041.587	1.898.374	2.143.213
SEPTIEMBRE	4.447.650	2.095.768	2.351.882	410.279	211.900	198.379	4.037.371	1.883.868	2.153.503
OCTUBRE	4.526.804	2.136.227	2.390.577	419.982	217.065	202.917	4.106.822	1.919.162	2.187.660
NOVIEMBRE	4.512.116	2.120.210	2.391.906	416.875	215.784	201.091	4.095.241	1.904.426	2.190.815
DICIEMBRE	4.447.711	2.112.508	2.335.203	387.950	202.159	185.791	4.059.761	1.910.349	2.149.412
<b>AÑO 2015</b>									
ENERO	4.525.691	2.137.837	2.387.854	384.932	201.407	183.525	4.140.759	1.936.430	2.204.329
FEBRERO									
MARZO									
ABRIL									
MAYO									
JUNIO									
JULIO									
AGOSTO									
SEPTIEMBRE									
OCTUBRE									
NOVIEMBRE									
DICIEMBRE									

**VARIACIÓN ANUAL DEL PARO REGISTRADO SEGÚN SEXO Y EDAD. SERIES**

	TOTAL	HOMBRES	MUJERES	MENORES DE 25 AÑOS			RESTO EDADES		
				TOTAL	HOMBRES	MUJERES	TOTAL	HOMBRES	MUJERES
<b>AÑO 2011</b>									
ENERO	4,51	2,19	6,91	-1,87	-5,47	2,98	5,32	3,30	7,34
FEBRERO	4,08	1,62	6,64	-0,90	-4,37	3,72	4,73	2,50	6,96
MARZO	4,01	1,74	6,35	0,04	-2,92	3,92	4,53	2,43	6,63
ABRIL	3,06	1,55	4,60	-1,88	-4,37	1,34	3,71	2,43	4,97
MAYO	3,04	1,34	4,73	-2,27	-5,01	1,23	3,72	2,27	5,12
JUNIO	3,50	2,26	4,72	-1,97	-4,44	1,21	4,17	3,21	5,09
JULIO	4,38	3,47	5,27	-0,08	-2,46	2,92	4,92	4,29	5,51
AGOSTO	4,06	3,01	5,10	-0,97	-3,76	2,51	4,66	3,92	5,37
SEPTIEMBRE	5,20	4,36	6,02	2,22	-0,76	5,86	5,57	5,08	6,04
OCTUBRE	6,73	6,52	6,93	3,81	1,54	6,55	7,10	7,23	6,97
NOVIEMBRE	7,55	7,50	7,59	5,37	3,15	8,08	7,82	8,12	7,54
DICIEMBRE	7,86	7,62	8,10	6,18	3,52	9,48	8,06	8,17	7,95
<b>AÑO 2012</b>									
ENERO	8,72	8,70	8,73	6,50	3,88	9,73	8,98	9,34	8,63
FEBRERO	9,60	10,24	8,97	6,68	4,48	9,37	9,96	11,04	8,93
MARZO	9,63	10,30	8,96	5,30	3,04	8,07	10,17	11,33	9,06
ABRIL	11,12	11,52	10,73	7,04	4,58	10,04	11,63	12,48	10,81
MAYO	12,52	13,20	11,86	8,74	6,25	11,72	12,97	14,14	11,87
JUNIO	11,97	12,91	11,07	6,18	4,56	8,15	12,64	14,00	11,36
JULIO	12,44	13,30	11,62	5,13	3,56	7,01	13,28	14,56	12,08
AGOSTO	11,98	12,91	11,08	4,51	2,93	6,35	12,82	14,15	11,55
SEPTIEMBRE	11,32	12,17	10,50	2,24	0,99	3,68	12,42	13,66	11,25
OCTUBRE	10,84	11,39	10,30	2,23	0,71	3,99	11,89	12,83	11,00
NOVIEMBRE	11,02	10,86	11,19	0,03	-1,82	2,19	12,38	12,58	12,19
DICIEMBRE	9,64	8,97	10,31	-0,85	-2,86	1,51	10,86	10,47	11,24
<b>AÑO 2013</b>									
ENERO	8,28	8,06	8,50	-2,75	-4,31	-0,93	9,56	9,62	9,49
FEBRERO	6,96	6,39	7,54	-4,38	-5,94	-2,55	8,32	7,99	8,63
MARZO	5,99	5,66	6,31	-5,73	-6,90	-4,37	7,39	7,30	7,48
ABRIL	5,16	4,31	6,01	-5,19	-6,72	-3,42	6,39	5,72	7,03
MAYO	3,75	2,93	4,56	-6,59	-7,80	-5,20	4,95	4,28	5,60
JUNIO	3,22	2,12	4,29	-6,39	-7,61	-4,95	4,26	3,28	5,20
JULIO	2,43	0,82	4,00	-5,64	-7,07	-3,97	3,28	1,74	4,76
AGOSTO	1,58	-0,12	3,25	-6,87	-8,28	-5,27	2,46	0,80	4,07
SEPTIEMBRE	0,41	-1,55	2,32	-6,82	-8,35	-5,12	1,20	-0,75	3,08
OCTUBRE	-0,46	-2,51	1,55	-7,45	-8,71	-6,03	0,33	-1,76	2,34
NOVIEMBRE	-2,02	-3,60	-0,48	-7,00	-7,67	-6,25	-1,47	-3,12	0,11
DICIEMBRE	-3,04	-4,70	-1,40	-9,65	-10,47	-8,72	-2,35	-4,06	-0,69
<b>AÑO 2014</b>									
ENERO	-3,34	-5,48	-1,23	-7,49	-8,78	-6,04	-2,91	-5,11	-0,78
FEBRERO	-4,52	-6,75	-2,32	-10,66	-11,44	-9,78	-3,87	-6,22	-1,59
MARZO	-4,75	-7,40	-2,13	-10,01	-10,95	-8,95	-4,20	-7,00	-1,47
ABRIL	-6,11	-8,27	-4,00	-12,38	-12,88	-11,82	-5,45	-7,75	-3,24
MAYO	-6,51	-9,03	-4,08	-10,99	-11,73	-10,17	-6,05	-8,73	-3,50
JUNIO	-6,59	-9,24	-4,05	-9,21	-10,27	-7,99	-6,34	-9,13	-3,70
JULIO	-5,94	-8,45	-3,55	-5,79	-6,24	-5,30	-5,95	-8,69	-3,40
AGOSTO	-5,76	-8,26	-3,39	-4,93	-5,17	-4,66	-5,84	-8,58	-3,28
SEPTIEMBRE	-5,86	-8,39	-3,48	-5,67	-5,99	-5,33	-5,88	-8,65	-3,31
OCTUBRE	-5,91	-8,42	-3,55	-6,90	-7,46	-6,29	-5,81	-8,53	-3,29
NOVIEMBRE	-6,17	-8,97	-3,54	-7,84	-8,78	-6,81	-6,00	-9,00	-3,23
DICIEMBRE	-5,39	-7,94	-2,97	-5,97	-6,62	-5,26	-5,34	-8,08	-2,76
<b>AÑO 2015</b>									
ENERO	-6,00	-8,54	-3,60	-10,29	-10,19	-10,40	-5,58	-8,36	-2,99
FEBRERO									
MARZO									
ABRIL									
MAYO									
JUNIO									
JULIO									
AGOSTO									
SEPTIEMBRE									
OCTUBRE									
NOVIEMBRE									
DICIEMBRE									

**PARO REGISTRADO SEGÚN SECTOR DE ACTIVIDAD ECONÓMICA Y PORCENTAJE DE VARIACIÓN MENSUAL. SERIES**

	TOTAL		AGRICULTURA		INDUSTRIA		CONSTRUCCIÓN		SERVICIOS		SIN EMP.ANTERIOR	
	ABSOLUTO	%	ABSOLUTO	%	ABSOLUTO	%	ABSOLUTO	%	ABSOLUTO	%	ABSOLUTO	%
<b>AÑO 2011</b>												
ENERO	4.231.003	3,19	129.119	1,81	499.904	1,68	758.342	0,70	2.477.019	4,43	366.619	2,81
FEBRERO	4.299.263	1,61	137.733	6,67	503.463	0,71	760.892	0,34	2.516.588	1,60	380.587	3,81
MARZO	4.333.669	0,80	143.431	4,14	505.173	0,34	762.528	0,22	2.531.424	0,59	391.113	2,77
ABRIL	4.269.360	-1,48	141.162	-1,58	501.080	-0,81	759.915	-0,34	2.482.420	-1,94	384.783	-1,62
MAYO	4.189.659	-1,87	136.103	-3,58	490.417	-2,13	738.993	-2,75	2.447.807	-1,39	376.339	-2,19
JUNIO	4.121.801	-1,62	140.228	3,03	479.525	-2,22	727.844	-1,51	2.407.407	-1,65	366.797	-2,54
JULIO	4.079.742	-1,02	141.209	0,70	471.278	-1,72	722.230	-0,77	2.378.475	-1,20	366.550	-0,07
AGOSTO	4.130.927	1,25	138.742	-1,75	480.699	2,00	732.622	1,44	2.416.182	1,59	362.682	-1,06
SEPTIEMBRE	4.226.744	2,32	137.392	-0,97	484.475	0,79	732.437	-0,03	2.490.772	3,09	381.668	5,23
OCTUBRE	4.360.926	3,17	154.168	12,21	497.047	2,59	746.381	1,90	2.576.206	3,43	387.124	1,43
NOVIEMBRE	4.420.462	1,37	151.597	-1,67	500.436	0,68	752.150	0,77	2.624.994	1,89	391.285	1,07
DICIEMBRE	4.422.359	0,04	145.961	-3,72	509.470	1,81	775.928	3,16	2.612.529	-0,47	378.471	-3,27
<b>AÑO 2012</b>												
ENERO	4.599.829	4,01	152.243	4,30	524.575	2,96	792.275	2,11	2.745.110	5,07	385.626	1,89
FEBRERO	4.712.098	2,44	163.462	7,37	534.844	1,96	807.931	1,98	2.804.340	2,16	401.521	4,12
MARZO	4.750.867	0,82	168.344	2,99	539.832	0,93	810.375	0,30	2.819.402	0,54	412.914	2,84
ABRIL	4.744.235	-0,14	167.103	-0,74	541.660	0,34	808.987	-0,17	2.811.098	-0,29	415.387	0,60
MAYO	4.714.122	-0,63	160.200	-4,13	538.339	-0,61	796.569	-1,54	2.805.203	-0,21	413.811	-0,38
JUNIO	4.615.269	-2,10	161.382	0,74	528.369	-1,85	779.445	-2,15	2.752.549	-1,88	393.524	-4,90
JULIO	4.587.455	-0,60	164.755	2,09	520.921	-1,41	764.653	-1,90	2.754.050	0,05	383.076	-2,65
AGOSTO	4.625.634	0,83	163.423	-0,81	527.669	1,30	767.135	0,32	2.796.441	1,54	370.966	-3,16
SEPTIEMBRE	4.705.279	1,72	160.790	-1,61	526.703	-0,18	757.448	-1,26	2.882.154	3,07	378.184	1,95
OCTUBRE	4.833.521	2,73	185.191	15,18	535.591	1,69	753.778	-0,48	2.979.764	3,39	379.197	0,27
NOVIEMBRE	4.907.817	1,54	190.968	3,12	540.261	0,87	751.507	-0,30	3.042.930	2,12	382.151	0,78
DICIEMBRE	4.848.723	-1,20	187.876	-1,62	543.055	0,52	755.832	0,58	2.993.492	-1,62	368.468	-3,58
<b>AÑO 2013</b>												
ENERO	4.980.778	2,72	203.179	8,15	550.818	1,43	759.309	0,46	3.102.474	3,64	364.998	-0,94
FEBRERO	5.040.222	1,19	211.166	3,93	552.399	0,29	760.686	0,18	3.142.262	1,28	373.709	2,39
MARZO	5.035.243	-0,10	214.497	1,58	554.037	0,30	761.458	0,10	3.126.440	-0,50	378.811	1,37
ABRIL	4.989.193	-0,91	206.467	-3,74	549.333	-0,85	742.759	-2,46	3.108.033	-0,59	382.601	1,00
MAYO	4.890.928	-1,97	197.062	-4,56	540.482	-1,61	724.122	-2,51	3.046.697	-1,97	382.565	-0,01
JUNIO	4.763.680	-2,60	198.532	0,75	527.077	-2,48	705.606	-2,56	2.956.548	-2,96	375.917	-1,74
JULIO	4.698.814	-1,36	197.469	-0,54	515.844	-2,13	688.296	-2,45	2.918.934	-1,27	378.271	0,63
AGOSTO	4.698.783	0,00	195.304	-1,10	519.271	0,66	685.480	-0,41	2.929.677	0,37	369.051	-2,44
SEPTIEMBRE	4.724.355	0,54	181.076	-7,29	512.299	-1,34	668.687	-2,45	2.981.662	1,77	380.631	3,14
OCTUBRE	4.811.383	1,84	204.564	12,97	514.564	0,44	658.320	-1,55	3.050.532	2,31	383.403	0,73
NOVIEMBRE	4.808.908	-0,05	208.954	2,15	510.258	-0,84	646.388	-1,81	3.059.016	0,28	384.292	0,23
DICIEMBRE	4.701.338	-2,24	200.064	-4,25	508.954	-0,26	652.697	0,98	2.971.763	-2,85	367.860	-4,28
<b>AÑO 2014</b>												
ENERO	4.814.435	2,41	208.174	4,05	512.531	0,70	649.211	-0,53	3.071.282	3,35	373.237	1,46
FEBRERO	4.812.486	-0,04	216.083	3,80	507.583	-0,97	643.061	-0,95	3.067.530	-0,12	378.229	1,34
MARZO	4.795.866	-0,35	230.937	6,87	502.018	-1,10	629.169	-2,16	3.046.322	-0,69	387.420	2,43
ABRIL	4.684.301	-2,33	224.699	-2,70	493.736	-1,65	617.966	-1,78	2.961.616	-2,78	386.284	-0,29
MAYO	4.572.385	-2,39	215.807	-3,96	479.471	-2,89	593.772	-3,92	2.896.348	-2,20	386.987	0,18
JUNIO	4.449.701	-2,68	220.465	2,16	463.961	-3,23	574.631	-3,22	2.812.743	-2,89	377.901	-2,35
JULIO	4.419.860	-0,67	220.889	0,19	454.163	-2,11	559.917	-2,56	2.800.225	-0,45	384.666	1,79
AGOSTO	4.427.930	0,18	213.995	-3,12	459.943	1,27	560.079	0,03	2.815.386	0,54	378.527	-1,60
SEPTIEMBRE	4.447.650	0,45	199.139	-6,94	453.223	-1,46	548.465	-2,07	2.856.994	1,48	389.829	2,99
OCTUBRE	4.526.804	1,78	223.745	12,36	456.266	0,67	539.490	-1,64	2.918.218	2,14	389.085	-0,19
NOVIEMBRE	4.512.116	-0,32	215.165	-3,83	450.962	-1,16	530.425	-1,68	2.927.158	0,31	388.406	-0,17
DICIEMBRE	4.447.711	-1,43	212.526	-1,23	453.397	0,54	543.114	2,39	2.861.883	-2,23	376.791	-2,99
<b>AÑO 2015</b>												
ENERO	4.525.691	1,75	228.384	7,46	452.644	-0,17	535.257	-1,45	2.938.627	2,68	370.779	-1,60
FEBRERO												
MARZO												
ABRIL												
MAYO												
JUNIO												
JULIO												
AGOSTO												
SEPTIEMBRE												
OCTUBRE												
NOVIEMBRE												
DICIEMBRE												

**PARO REGISTRADO. VARIACIÓN INTERANUAL SEGÚN SECTOR DE ACTIVIDAD ECONÓMICA. SERIES**

	TOTAL		AGRICULTURA		INDUSTRIA		CONSTRUCCIÓN		SERVICIOS		SIN EMP.ANTERIOR	
	ABSOLUTO	%	ABSOLUTO	%	ABSOLUTO	%	ABSOLUTO	%	ABSOLUTO	%	ABSOLUTO	%
<b>AÑO 2011</b>												
ENERO	182.510	4,51	22.420	21,01	-17.771	-3,43	-30.418	-3,86	133.824	5,71	74.455	25,48
FEBRERO	168.638	4,08	24.163	21,28	-19.328	-3,70	-37.783	-4,73	127.973	5,36	73.613	23,98
MARZO	167.056	4,01	22.752	18,85	-20.713	-3,94	-35.044	-4,39	132.683	5,53	67.378	20,81
ABRIL	126.935	3,06	16.463	13,20	-18.760	-3,61	-22.122	-2,83	97.419	4,08	53.935	16,30
MAYO	123.457	3,04	12.932	10,50	-17.858	-3,51	-22.471	-2,95	109.186	4,67	41.668	12,45
JUNIO	139.433	3,50	16.883	13,69	-13.348	-2,71	-12.367	-1,67	117.054	5,11	31.211	9,30
JULIO	171.164	4,38	18.931	15,48	-8.578	-1,79	-1.459	-0,20	132.618	5,91	29.652	8,80
AGOSTO	161.266	4,06	17.792	14,71	-8.347	-1,71	-4.673	-0,63	132.232	5,79	24.262	7,17
SEPTIEMBRE	208.981	5,20	19.994	17,03	-272	-0,06	4.880	0,67	153.237	6,56	31.142	8,88
OCTUBRE	274.950	6,73	22.909	17,45	9.862	2,02	21.521	2,97	189.615	7,95	31.043	8,72
NOVIEMBRE	310.168	7,55	17.901	13,39	14.995	3,09	28.059	3,88	222.646	9,27	26.567	7,28
DICIEMBRE	322.286	7,86	19.132	15,08	17.832	3,63	22.861	3,04	240.590	10,14	21.871	6,13
<b>AÑO 2012</b>												
ENERO	368.826	8,72	23.124	17,91	24.671	4,94	33.933	4,47	268.091	10,82	19.007	5,18
FEBRERO	412.835	9,60	25.729	18,68	31.381	6,23	47.039	6,18	287.752	11,43	20.934	5,50
MARZO	417.198	9,63	24.913	17,37	34.659	6,86	47.847	6,27	287.978	11,38	21.801	5,57
ABRIL	474.875	11,12	25.941	18,38	40.580	8,10	49.072	6,46	328.678	13,24	30.604	7,95
MAYO	524.463	12,52	24.097	17,70	47.922	9,77	57.576	7,79	357.396	14,60	37.472	9,96
JUNIO	493.468	11,97	21.154	15,09	48.844	10,19	51.601	7,09	345.142	14,34	26.727	7,29
JULIO	507.713	12,44	23.546	16,67	49.643	10,53	42.423	5,87	375.575	15,79	16.526	4,51
AGOSTO	494.707	11,98	24.681	17,79	46.970	9,77	34.513	4,71	380.259	15,74	8.284	2,28
SEPTIEMBRE	478.535	11,32	23.398	17,03	42.228	8,72	25.011	3,41	391.382	15,71	-3.484	-0,91
OCTUBRE	472.595	10,84	31.023	20,12	38.544	7,75	7.397	0,99	403.558	15,66	-7.927	-2,05
NOVIEMBRE	487.355	11,02	39.371	25,97	39.825	7,96	-643	-0,09	417.936	15,92	-9.134	-2,33
DICIEMBRE	426.364	9,64	41.915	28,72	33.585	6,59	-20.096	-2,59	380.963	14,58	-10.003	-2,64
<b>AÑO 2013</b>												
ENERO	380.949	8,28	50.936	33,46	26.243	5,00	-32.966	-4,16	357.364	13,02	-20.628	-5,35
FEBRERO	328.124	6,96	47.704	29,18	17.555	3,28	-47.245	-5,85	337.922	12,05	-27.812	-6,93
MARZO	284.376	5,99	46.153	27,42	14.205	2,63	-48.917	-6,04	307.038	10,89	-34.103	-8,26
ABRIL	244.958	5,16	39.364	23,56	7.673	1,42	-66.228	-8,19	296.935	10,56	-32.786	-7,89
MAYO	176.806	3,75	36.862	23,01	2.143	0,40	-72.447	-9,09	241.494	8,61	-31.246	-7,55
JUNIO	148.411	3,22	37.150	23,02	-1.292	-0,24	-73.839	-9,47	203.999	7,41	-17.607	-4,47
JULIO	111.359	2,43	32.714	19,86	-5.077	-0,97	-76.357	-9,99	164.884	5,99	-4.805	-1,25
AGOSTO	73.149	1,58	31.881	19,51	-8.398	-1,59	-81.655	-10,64	133.236	4,76	-1.915	-0,52
SEPTIEMBRE	19.076	0,41	20.286	12,62	-14.404	-2,73	-88.761	-11,72	99.508	3,45	2.447	0,65
OCTUBRE	-22.138	-0,46	19.373	10,46	-21.027	-3,93	-95.458	-12,66	70.768	2,37	4.206	1,11
NOVIEMBRE	-98.909	-2,02	17.986	9,42	-30.003	-5,55	-105.119	-13,99	16.086	0,53	2.141	0,56
DICIEMBRE	-147.385	-3,04	12.188	6,49	-34.101	-6,28	-103.135	-13,65	-21.729	-0,73	-608	-0,17
<b>AÑO 2014</b>												
ENERO	-166.343	-3,34	4.995	2,46	-38.287	-6,95	-110.098	-14,50	-31.192	-1,01	8.239	2,26
FEBRERO	-227.736	-4,52	4.917	2,33	-44.816	-8,11	-117.625	-15,46	-74.732	-2,38	4.520	1,21
MARZO	-239.377	-4,75	16.440	7,66	-52.019	-9,39	-132.289	-17,37	-80.118	-2,56	8.609	2,27
ABRIL	-304.892	-6,11	18.232	8,83	-55.597	-10,12	-124.793	-16,80	-146.417	-4,71	3.683	0,96
MAYO	-318.543	-6,51	18.745	9,51	-61.011	-11,29	-130.350	-18,00	-150.349	-4,93	4.422	1,16
JUNIO	-313.979	-6,59	21.933	11,05	-63.116	-11,97	-130.975	-18,56	-143.805	-4,86	1.984	0,53
JULIO	-278.954	-5,94	23.420	11,86	-61.681	-11,96	-128.379	-18,65	-118.709	-4,07	6.395	1,69
AGOSTO	-270.853	-5,76	18.691	9,57	-59.328	-11,43	-125.401	-18,29	-114.291	-3,90	9.476	2,57
SEPTIEMBRE	-276.705	-5,86	18.063	9,98	-59.076	-11,53	-120.222	-17,98	-124.668	-4,18	9.198	2,42
OCTUBRE	-284.579	-5,91	19.181	9,38	-58.298	-11,33	-118.830	-18,05	-132.314	-4,34	5.682	1,48
NOVIEMBRE	-296.792	-6,17	6.211	2,97	-59.296	-11,62	-115.963	-17,94	-131.858	-4,31	4.114	1,07
DICIEMBRE	-253.627	-5,39	12.462	6,23	-55.557	-10,92	-109.583	-16,79	-109.880	-3,70	8.931	2,43
<b>AÑO 2015</b>												
ENERO	-288.744	-6,00	20.210	9,71	-59.887	-11,68	-113.954	-17,55	-132.655	-4,32	-2.458	-0,66
FEBRERO												
MARZO												
ABRIL												
MAYO												
JUNIO												
JULIO												
AGOSTO												
SEPTIEMBRE												
OCTUBRE												
NOVIEMBRE												
DICIEMBRE												

**EVOLUCIÓN DEL PARO REGISTRADO POR SECTORES**

2011 - 2015

AGRICULTURA

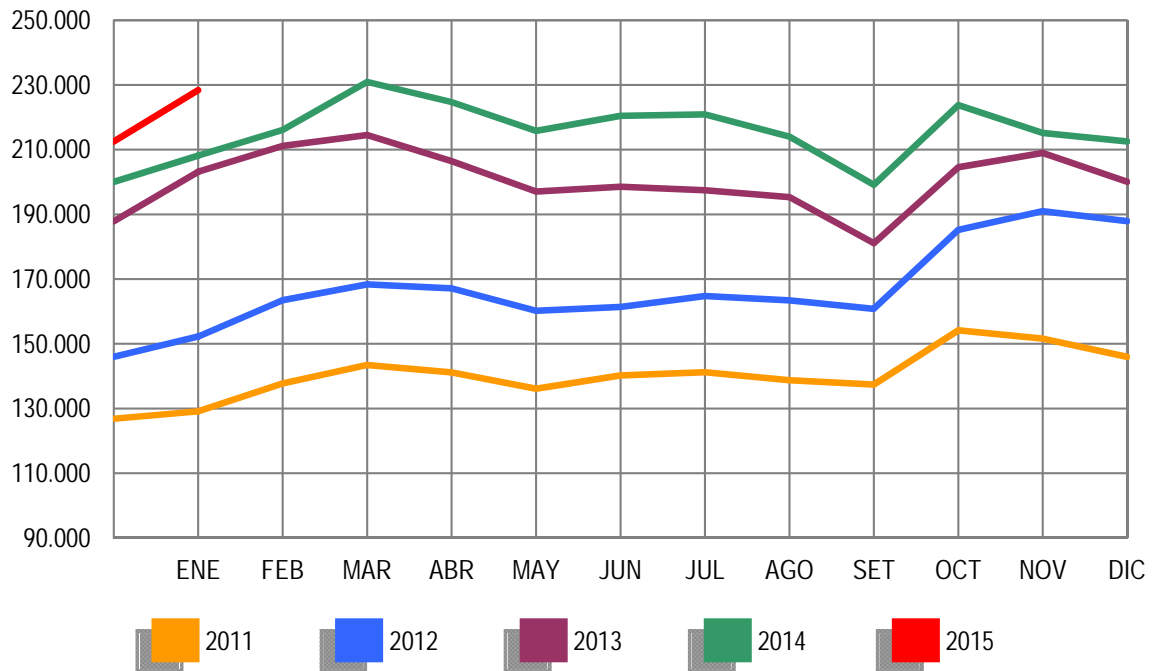

**EVOLUCIÓN DEL PARO REGISTRADO POR SECTORES**

2011 - 2015

INDUSTRIA

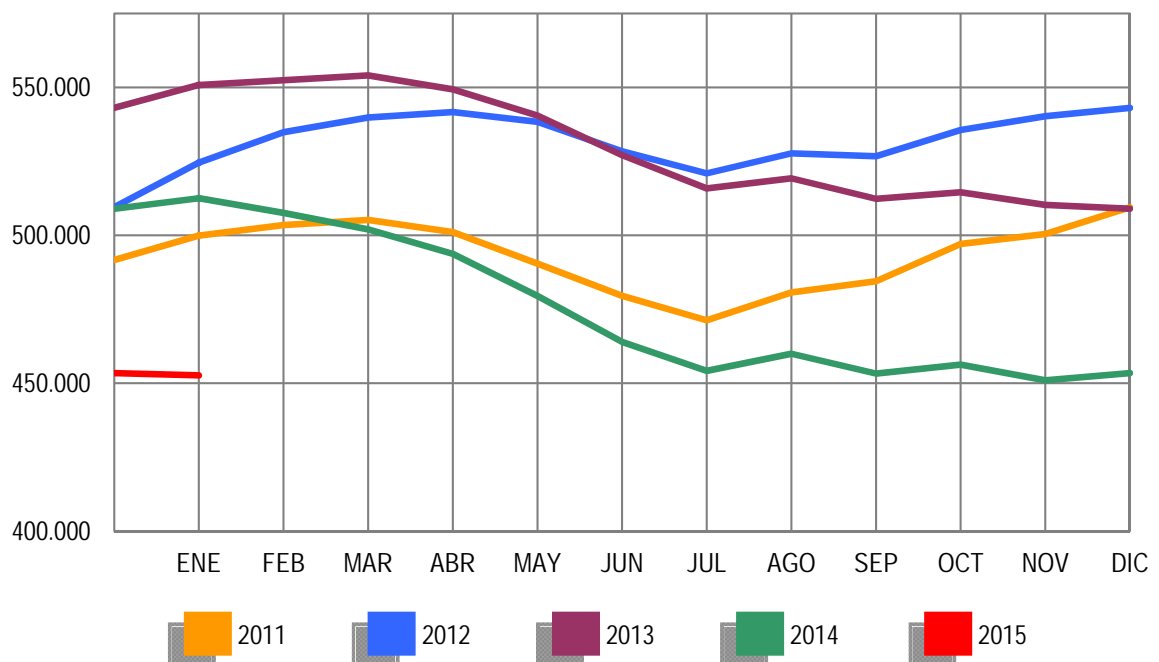

**EVOLUCIÓN DEL PARO REGISTRADO POR SECTORES**

2011 - 2015

**CONSTRUCCIÓN**

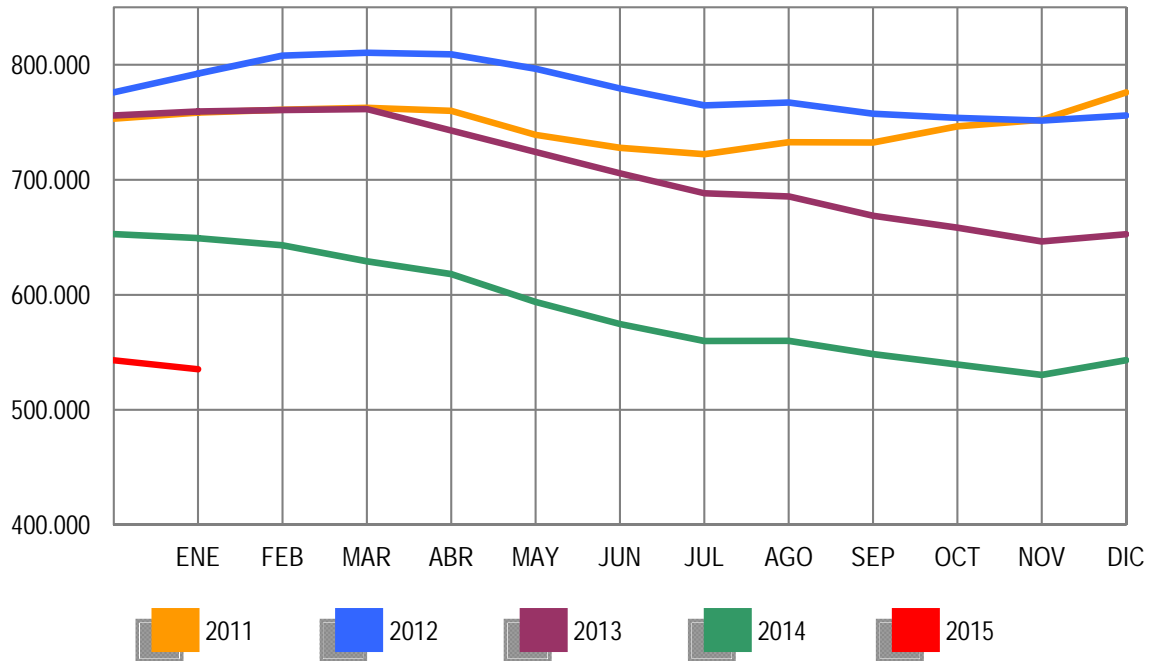

**EVOLUCIÓN DEL PARO REGISTRADO POR SECTORES**

2011 - 2015

**SERVICIOS**

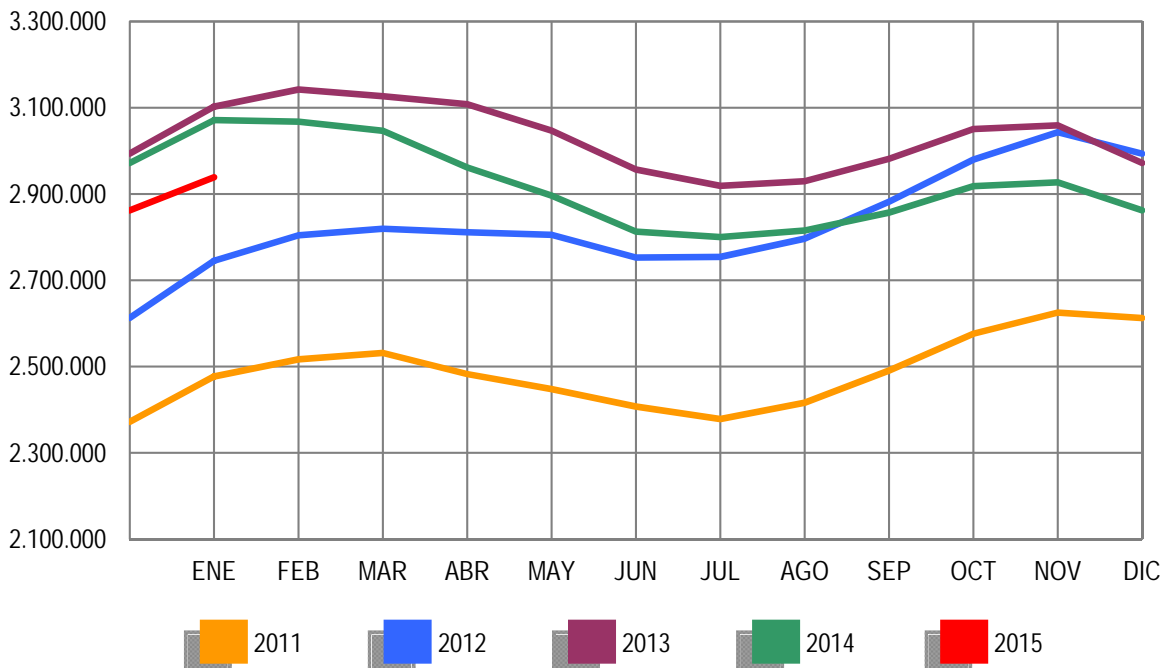

**EVOLUCIÓN DEL PARO REGISTRADO POR SECTORES**

2011 - 2015

COLECTIVO SIN EMPLEO ANTERIOR

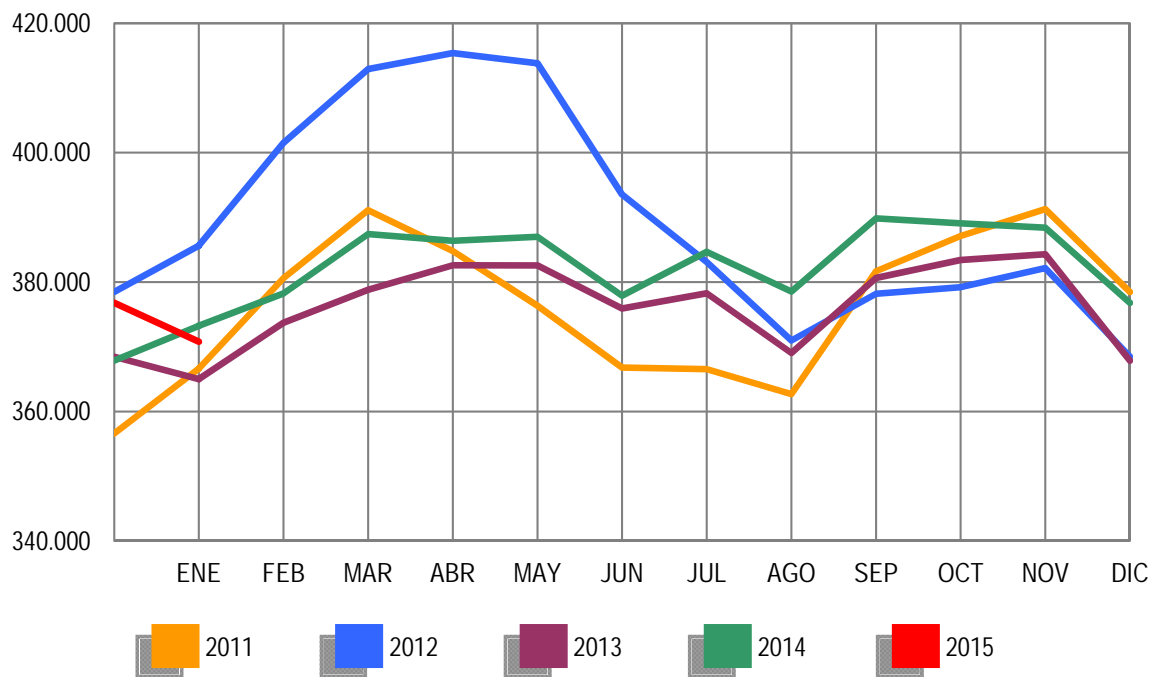



ENERO 2015

**PARO REGISTRADO (EXTRANJEROS) POR SEXO, EDAD Y SECTOR DE ACTIVIDAD ECONÓMICA**

	TOTAL	VARIACIÓN				ZONA ORIGEN	
		MENSUAL		ANUAL		PAIS COMUNITARIO	PAIS EXTRACOMUNIT.
		ABSOLUTA	RELATIVA	ABSOLUTA	RELATIVA		
TOTAL	543.199	12.208	2,30	-26.437	-4,64	190.782	352.417
SEXO:							
HOMBRES	285.895	5.975	2,13	-25.631	-8,23	94.365	191.530
MUJERES	257.304	6.233	2,48	-806	-0,31	96.417	160.887
MENORES DE 25 AÑOS:							
HOMBRES	19.473	337	1,76	-988	-4,83	6.052	13.421
MUJERES	19.221	267	1,41	-913	-4,53	6.497	12.724
TOTAL	38.694	604	1,59	-1.901	-4,68	12.549	26.145
MAYORES DE 25 AÑOS:							
HOMBRES	266.422	5.638	2,16	-24.643	-8,47	88.313	178.109
MUJERES	238.083	5.966	2,57	107	0,04	89.920	148.163
TOTAL	504.505	11.604	2,35	-24.536	-4,64	178.233	326.272
SECTOR:							
AGRICULTURA	60.067	2.928	5,12	6.958	13,10	21.280	38.787
INDUSTRIA	31.831	87	0,27	-4.943	-13,44	13.148	18.683
CONSTRUCCIÓN	76.953	-634	-0,82	-18.718	-19,56	27.369	49.584
SERVICIOS	303.366	8.557	2,90	-14.390	-4,53	110.821	192.545
SIN EMPLEO ANTERIOR	70.982	1.270	1,82	4.656	7,02	18.164	52.818

**PARO REGISTRADO (EXTRANJEROS) POR COMUNIDADES AUTÓNOMAS**

COMUNIDADES AUTÓNOMAS	TOTAL	VARIACIÓN				ZONA ORIGEN	
		MENSUAL		ANUAL		PAIS COMUNITARIO	PAIS EXTRACOMUNIT.
		ABSOLUTA	RELATIVA	ABSOLUTA	RELATIVA		
ANDALUCIA	69.960	2.570	3,81	1.999	2,94	25.637	44.323
ARAGON	22.943	464	2,06	-1.349	-5,55	10.517	12.426
PRINCIPADO DE ASTURIAS	6.700	126	1,92	21	0,31	2.816	3.884
ILLES BALEARS	16.505	-581	-3,40	-2.135	-11,45	6.558	9.947
CANARIAS	18.578	103	0,56	-1.757	-8,64	7.158	11.420
CANTABRIA	4.525	75	1,69	-439	-8,84	1.477	3.048
CASTILLA-LA MANCHA	27.878	1.082	4,04	-165	-0,59	14.149	13.729
CASTILLA Y LEON	21.797	158	0,73	-1.670	-7,12	10.870	10.927
CATALUÑA	115.316	1.989	1,76	-10.096	-8,05	24.019	91.297
COM. VALENCIANA	75.125	2.659	3,67	-2.903	-3,72	33.512	41.613
EXTREMADURA	4.836	43	0,90	-99	-2,01	2.321	2.515
GALICIA	12.405	287	2,37	-870	-6,55	5.323	7.082
COM. DE MADRID	83.540	1.510	1,84	-7.952	-8,69	32.031	51.509
REGION DE MURCIA	20.265	985	5,11	272	1,36	3.945	16.320
COM. FORAL DE NAVARRA	8.432	315	3,88	-492	-5,51	2.960	5.472
PAIS VASCO	24.816	455	1,87	1.405	6,00	5.410	19.406
LA RIOJA	5.175	-36	-0,69	-388	-6,97	2.013	3.162
CEUTA	1.539	7	0,46	33	2,19	22	1.517
MELILLA	2.864	-3	-0,10	148	5,45	44	2.820
<b>TOTAL</b>	<b>543.199</b>	<b>12.208</b>	<b>2,30</b>	<b>-26.437</b>	<b>-4,64</b>	<b>190.782</b>	<b>352.417</b>

**PARO REGISTRADO (EXTRANJEROS) SEGÚN SEXO Y EDAD. SERIES**

	TOTAL	HOMBRES	MUJERES	MENORES DE 25 AÑOS			RESTO EDADES		
				TOTAL	HOMBRES	MUJERES	TOTAL	HOMBRES	MUJERES
<b>AÑO 2011</b>									
ENERO	619.276	366.423	252.853	51.185	27.042	24.143	568.091	339.381	228.710
FEBRERO	631.366	372.539	258.827	53.549	28.308	25.241	577.817	344.231	233.586
MARZO	642.893	377.877	265.016	56.533	29.915	26.618	586.360	347.962	238.398
ABRIL	631.177	371.566	259.611	55.095	29.107	25.988	576.082	342.459	233.623
MAYO	613.547	358.252	255.295	52.507	27.339	25.168	561.040	330.913	230.127
JUNIO	602.794	352.062	250.732	50.608	26.450	24.158	552.186	325.612	226.574
JULIO	593.149	348.347	244.802	48.769	25.728	23.041	544.380	322.619	221.761
AGOSTO	584.605	344.057	240.548	46.293	24.317	21.976	538.312	319.740	218.572
SEPTIEMBRE	591.114	342.492	248.622	48.437	25.206	23.231	542.677	317.286	225.391
OCTUBRE	615.765	355.520	260.245	51.091	26.623	24.468	564.674	328.897	235.777
NOVIEMBRE	625.429	356.800	268.629	52.489	27.113	25.376	572.940	329.687	243.253
DICIEMBRE	625.903	359.777	266.126	50.208	25.932	24.276	575.695	333.845	241.850
<b>AÑO 2012</b>									
ENERO	641.028	366.887	274.141	51.241	26.396	24.845	589.787	340.491	249.296
FEBRERO	655.587	376.642	278.945	53.204	27.704	25.500	602.383	348.938	253.445
MARZO	655.249	376.044	279.205	53.673	28.022	25.651	601.576	348.022	253.554
ABRIL	645.064	369.450	275.614	52.227	27.174	25.053	592.837	342.276	250.561
MAYO	626.397	356.163	270.234	50.021	25.789	24.232	576.376	330.374	246.002
JUNIO	609.498	347.798	261.700	47.608	24.442	23.166	561.890	323.356	238.534
JULIO	594.756	342.528	252.228	45.015	23.331	21.684	549.741	319.197	230.544
AGOSTO	585.164	337.979	247.185	42.660	21.993	20.667	542.504	315.986	226.518
SEPTIEMBRE	588.069	336.241	251.828	43.955	22.576	21.379	544.114	313.665	230.449
OCTUBRE	605.959	344.773	261.186	46.083	23.660	22.423	559.876	321.113	238.763
NOVIEMBRE	616.416	347.370	269.046	46.909	23.922	22.987	569.507	323.448	246.059
DICIEMBRE	612.050	347.327	264.723	44.832	22.819	22.013	567.218	324.508	242.710
<b>AÑO 2013</b>									
ENERO	622.479	353.431	269.048	45.502	23.265	22.237	576.977	330.166	246.811
FEBRERO	628.070	356.421	271.649	46.614	23.934	22.680	581.456	332.487	248.969
MARZO	624.383	354.699	269.684	46.408	23.884	22.524	577.975	330.815	247.160
ABRIL	612.587	345.988	266.599	45.422	23.196	22.226	567.165	322.792	244.373
MAYO	589.111	331.522	257.589	42.715	21.663	21.052	546.396	309.859	236.537
JUNIO	574.239	322.755	251.484	40.635	20.664	19.971	533.604	302.091	231.513
JULIO	558.715	314.826	243.889	38.773	19.768	19.005	519.942	295.058	224.884
AGOSTO	547.469	309.325	238.144	36.647	18.534	18.113	510.822	290.791	220.031
SEPTIEMBRE	547.616	304.767	242.849	38.239	19.134	19.105	509.377	285.633	223.744
OCTUBRE	559.921	308.976	250.945	39.671	19.768	19.903	520.250	289.208	231.042
NOVIEMBRE	567.794	311.070	256.724	41.077	20.555	20.522	526.717	290.515	236.202
DICIEMBRE	555.728	305.682	250.046	38.051	19.069	18.982	517.677	286.613	231.064
<b>AÑO 2014</b>									
ENERO	569.636	311.526	258.110	40.595	20.461	20.134	529.041	291.065	237.976
FEBRERO	576.162	313.994	262.168	42.337	21.422	20.915	533.825	292.572	241.253
MARZO	580.761	316.233	264.528	43.904	22.421	21.483	536.857	293.812	243.045
ABRIL	562.665	306.175	256.490	42.091	21.329	20.762	520.574	284.846	235.728
MAYO	540.542	290.720	249.822	39.469	19.735	19.734	501.073	270.985	230.088
JUNIO	528.238	284.262	243.976	38.009	19.149	18.860	490.229	265.113	225.116
JULIO	518.566	280.011	238.555	37.366	18.946	18.420	481.200	261.065	220.135
AGOSTO	508.422	275.708	232.714	35.538	18.044	17.494	472.884	257.664	215.220
SEPTIEMBRE	509.817	271.671	238.146	36.658	18.260	18.398	473.159	253.411	219.748
OCTUBRE	529.321	280.473	248.848	39.128	19.540	19.588	490.193	260.933	229.260
NOVIEMBRE	533.017	278.795	254.222	39.759	19.805	19.954	493.258	258.990	234.268
DICIEMBRE	530.991	279.920	251.071	38.090	19.136	18.954	492.901	260.784	232.117
<b>AÑO 2015</b>									
ENERO	543.199	285.895	257.304	38.694	19.473	19.221	504.505	266.422	238.083
FEBRERO									
MARZO									
ABRIL									
MAYO									
JUNIO									
JULIO									
AGOSTO									
SEPTIEMBRE									
OCTUBRE									
NOVIEMBRE									
DICIEMBRE									

**PARO REGISTRADO (EXTRANJEROS) SEGÚN SECTOR DE ACTIVIDAD ECONÓMICA Y PORCENTAJE DE VARIACIÓN MENSUAL. SERIES**

	TOTAL		AGRICULTURA		INDUSTRIA		CONSTRUCCIÓN		SERVICIOS		SIN EMP.ANTERIOR	
	ABSOLUTO	%	ABSOLUTO	%	ABSOLUTO	%	ABSOLUTO	%	ABSOLUTO	%	ABSOLUTO	%
<b>AÑO 2011</b>												
ENERO	619.276	2,22	39.381	-0,06	45.573	1,15	149.797	-0,75	316.332	3,44	68.193	5,51
FEBRERO	631.366	1,95	42.523	7,98	45.978	0,89	149.235	-0,38	322.254	1,87	71.376	4,67
MARZO	642.893	1,83	45.172	6,23	46.342	0,79	149.827	0,40	326.169	1,21	75.383	5,61
ABRIL	631.177	-1,82	43.831	-2,97	45.923	-0,90	149.756	-0,05	316.615	-2,93	75.052	-0,44
MAYO	613.547	-2,79	40.655	-7,25	44.633	-2,81	145.816	-2,63	308.773	-2,48	73.670	-1,84
JUNIO	602.794	-1,75	43.664	7,40	43.694	-2,10	143.034	-1,91	300.043	-2,83	72.359	-1,78
JULIO	593.149	-1,60	45.190	3,49	42.740	-2,18	141.569	-1,02	292.874	-2,39	70.776	-2,19
AGOSTO	584.605	-1,44	42.917	-5,03	42.832	0,22	140.735	-0,59	290.242	-0,90	67.879	-4,09
SEPTIEMBRE	591.114	1,11	40.451	-5,75	42.360	-1,10	137.923	-2,00	300.658	3,59	69.722	2,72
OCTUBRE	615.765	4,17	46.229	14,28	43.619	2,97	138.907	0,71	315.970	5,09	71.040	1,89
NOVIEMBRE	625.429	1,57	44.628	-3,46	44.084	1,07	137.789	-0,80	326.773	3,42	72.155	1,57
DICIEMBRE	625.903	0,08	42.916	-3,84	44.818	1,67	141.478	2,68	326.214	-0,17	70.477	-2,33
<b>AÑO 2012</b>												
ENERO	641.028	2,42	43.747	1,94	45.716	2,00	141.275	-0,14	337.538	3,47	72.752	3,23
FEBRERO	655.587	2,27	47.787	9,23	46.607	1,95	142.193	0,65	343.503	1,77	75.497	3,77
MARZO	655.249	-0,05	49.289	3,14	46.433	-0,37	140.265	-1,36	341.195	-0,67	78.067	3,40
ABRIL	645.064	-1,55	48.482	-1,64	46.155	-0,60	138.150	-1,51	333.705	-2,20	78.572	0,65
MAYO	626.397	-2,89	43.983	-9,28	44.948	-2,62	134.111	-2,92	325.263	-2,53	78.092	-0,61
JUNIO	609.498	-2,70	45.721	3,95	43.929	-2,27	130.260	-2,87	313.750	-3,54	75.838	-2,89
JULIO	594.756	-2,42	47.268	3,38	42.883	-2,38	127.308	-2,27	305.230	-2,72	72.067	-4,97
AGOSTO	585.164	-1,61	45.332	-4,10	42.630	-0,59	125.710	-1,26	303.269	-0,64	68.223	-5,33
SEPTIEMBRE	588.069	0,50	43.460	-4,13	41.943	-1,61	123.231	-1,97	311.171	2,61	68.264	0,06
OCTUBRE	605.959	3,04	50.259	15,64	42.254	0,74	121.324	-1,55	323.916	4,10	68.206	-0,08
NOVIEMBRE	616.416	1,73	51.042	1,56	42.485	0,55	119.877	-1,19	334.453	3,25	68.559	0,52
DICIEMBRE	612.050	-0,71	50.251	-1,55	42.683	0,47	120.796	0,77	331.906	-0,76	66.414	-3,13
<b>AÑO 2013</b>												
ENERO	622.479	1,70	51.404	2,29	42.929	0,58	120.516	-0,23	341.561	2,91	66.069	-0,52
FEBRERO	628.070	0,90	52.909	2,93	42.854	-0,17	119.889	-0,52	344.981	1,00	67.437	2,07
MARZO	624.383	-0,59	53.784	1,65	42.843	-0,03	119.333	-0,46	340.092	-1,42	68.331	1,33
ABRIL	612.587	-1,89	51.925	-3,46	42.087	-1,76	115.804	-2,96	334.055	-1,78	68.716	0,56
MAYO	589.111	-3,83	48.279	-7,02	40.814	-3,02	111.950	-3,33	320.682	-4,00	67.386	-1,94
JUNIO	574.239	-2,52	50.540	4,68	39.688	-2,76	108.356	-3,21	308.218	-3,89	67.437	0,08
JULIO	558.715	-2,70	51.010	0,93	38.369	-3,32	105.068	-3,03	298.319	-3,21	65.949	-2,21
AGOSTO	547.469	-2,01	50.374	-1,25	38.067	-0,79	102.987	-1,98	293.285	-1,69	62.756	-4,84
SEPTIEMBRE	547.616	0,03	45.937	-8,81	37.222	-2,22	100.237	-2,67	300.563	2,48	63.657	1,44
OCTUBRE	559.921	2,25	51.835	12,84	36.821	-1,08	97.376	-2,85	310.083	3,17	63.806	0,23
NOVIEMBRE	567.794	1,41	54.363	4,88	36.544	-0,75	95.464	-1,96	316.746	2,15	64.677	1,37
DICIEMBRE	555.728	-2,13	52.200	-3,98	36.400	-0,39	95.903	0,46	308.453	-2,62	62.772	-2,95
<b>AÑO 2014</b>												
ENERO	569.636	2,50	53.109	1,74	36.774	1,03	95.671	-0,24	317.756	3,02	66.326	5,66
FEBRERO	576.162	1,15	54.969	3,50	36.544	-0,63	94.737	-0,98	320.230	0,78	69.682	5,06
MARZO	580.761	0,80	58.959	7,26	36.176	-1,01	93.136	-1,69	319.024	-0,38	73.466	5,43
ABRIL	562.665	-3,12	56.583	-4,03	35.328	-2,34	91.239	-2,04	305.737	-4,16	73.778	0,42
MAYO	540.542	-3,93	53.657	-5,17	33.884	-4,09	87.005	-4,64	293.276	-4,08	72.720	-1,43
JUNIO	528.238	-2,28	57.347	6,88	32.698	-3,50	84.240	-3,18	282.335	-3,73	71.618	-1,52
JULIO	518.566	-1,83	58.199	1,49	31.815	-2,70	81.635	-3,09	276.916	-1,92	70.001	-2,26
AGOSTO	508.422	-1,96	56.058	-3,68	31.715	-0,31	80.409	-1,50	272.965	-1,43	67.275	-3,89
SEPTIEMBRE	509.817	0,27	51.083	-8,87	31.169	-1,72	78.869	-1,92	280.128	2,62	68.568	1,92
OCTUBRE	529.321	3,83	59.616	16,70	31.444	0,88	77.221	-2,09	291.471	4,05	69.569	1,46
NOVIEMBRE	533.017	0,70	57.435	-3,66	31.405	-0,12	75.592	-2,11	298.145	2,29	70.440	1,25
DICIEMBRE	530.991	-0,38	57.139	-0,52	31.744	1,08	77.587	2,64	294.809	-1,12	69.712	-1,03
<b>AÑO 2015</b>												
ENERO	543.199	2,30	60.067	5,12	31.831	0,27	76.953	-0,82	303.366	2,90	70.982	1,82
FEBRERO												
MARZO												
ABRIL												
MAYO												
JUNIO												
JULIO												
AGOSTO												
SEPTIEMBRE												
OCTUBRE												
NOVIEMBRE												
DICIEMBRE												

## PARO REGISTRADO POR CC.AA. Y PROVINCIAS

PROVINCIA	TOTAL	VARIACIÓN			
		MENSUAL		ANUAL	
		ABSOLUTA	RELATIVA	ABSOLUTA	RELATIVA
<b>AUTONOMÍA</b>					
ALMERIA	76.608	2.219	2,98	-1.452	-1,86
CADIZ	193.188	2.922	1,54	-8.008	-3,98
CORDOBA	92.216	3.313	3,73	-462	-0,50
GRANADA	101.383	2.501	2,53	-1.089	-1,06
HUELVA	63.274	-53	-0,08	-941	-1,47
JAEN	65.468	8.174	14,27	10.865	19,90
MALAGA	197.116	3.790	1,96	-10.996	-5,28
SEVILLA	248.463	5.167	2,12	-9.921	-3,84
<b>ANDALUCIA</b>	<b>1.037.716</b>	<b>28.033</b>	<b>2,78</b>	<b>-22.004</b>	<b>-2,08</b>
HUESCA	14.167	562	4,13	-1.425	-9,14
TERUEL	10.191	420	4,30	-1.143	-10,08
ZARAGOZA	78.936	740	0,95	-8.957	-10,19
<b>ARAGON</b>	<b>103.294</b>	<b>1.722</b>	<b>1,70</b>	<b>-11.525</b>	<b>-10,04</b>
<b>PRINCIPADO DE ASTURIAS</b>	<b>99.514</b>	<b>2.880</b>	<b>2,98</b>	<b>-5.218</b>	<b>-4,98</b>
<b>ILLES BALEARS</b>	<b>83.066</b>	<b>-494</b>	<b>-0,59</b>	<b>-7.669</b>	<b>-8,45</b>
PALMAS LAS	137.837	-577	-0,42	-8.941	-6,09
STA. CRUZ DE TENERIFE	121.906	-362	-0,30	-7.350	-5,69
<b>CANARIAS</b>	<b>259.743</b>	<b>-939</b>	<b>-0,36</b>	<b>-16.291</b>	<b>-5,90</b>
<b>CANTABRIA</b>	<b>51.756</b>	<b>1.310</b>	<b>2,60</b>	<b>-6.557</b>	<b>-11,24</b>
ALBACETE	48.812	1.053	2,20	-3.348	-6,42
CIUDAD REAL	65.845	1.486	2,31	-3.535	-5,10
CUENCA	19.062	279	1,49	-1.706	-8,21
GUADALAJARA	22.057	771	3,62	-2.509	-10,21
TOLEDO	86.490	1.437	1,69	-4.357	-4,80
<b>CASTILLA-LA MANCHA</b>	<b>242.266</b>	<b>5.026</b>	<b>2,12</b>	<b>-15.455</b>	<b>-6,00</b>
AVILA	17.421	137	0,79	-1.227	-6,58
BURGOS	30.952	404	1,32	-1.704	-5,22
LEON	44.569	658	1,50	-2.772	-5,86
PALENCIA	14.231	43	0,30	-1.498	-9,52
SALAMANCA	33.965	168	0,50	-2.468	-6,77
SEGOVIA	11.964	193	1,64	-1.202	-9,13
SORIA	6.056	-154	-2,48	-885	-12,75
VALLADOLID	47.498	404	0,86	-5.052	-9,61
ZAMORA	18.213	165	0,91	-1.262	-6,48
<b>CASTILLA Y LEON</b>	<b>224.869</b>	<b>2.018</b>	<b>0,91</b>	<b>-18.070</b>	<b>-7,44</b>
BARCELONA	427.117	4.182	0,99	-41.208	-8,80
GIRONA	55.903	741	1,34	-4.168	-6,94
LLEIDA	29.687	657	2,26	-1.671	-5,33
TARRAGONA	70.062	1.241	1,80	-4.055	-5,47
<b>CATALUÑA</b>	<b>582.769</b>	<b>6.821</b>	<b>1,18</b>	<b>-51.102</b>	<b>-8,06</b>
ALICANTE/ALACANT	205.229	2.030	1,00	-14.819	-6,73
CASTELLON/CASTELLO	56.678	1.355	2,45	-4.556	-7,44
VALENCIA	256.826	4.184	1,66	-21.415	-7,70
<b>COM. VALENCIANA</b>	<b>518.733</b>	<b>7.569</b>	<b>1,48</b>	<b>-40.790</b>	<b>-7,29</b>
BADAJOS	90.605	-432	-0,47	-7.708	-7,84
CACERES	49.284	-681	-1,36	-5.021	-9,25
<b>EXTREMADURA</b>	<b>139.889</b>	<b>-1.113</b>	<b>-0,79</b>	<b>-12.729</b>	<b>-8,34</b>
CORUÑA A	101.604	2.371	2,39	-8.209	-7,48
LUGO	25.737	794	3,18	-3.037	-10,55
OURENSE	28.115	801	2,93	-2.542	-8,29
PONTEVEDRA	103.546	3.118	3,10	-8.287	-7,41
<b>GALICIA</b>	<b>259.002</b>	<b>7.084</b>	<b>2,81</b>	<b>-22.075</b>	<b>-7,85</b>
<b>COM. DE MADRID</b>	<b>506.037</b>	<b>7.388</b>	<b>1,48</b>	<b>-41.316</b>	<b>-7,55</b>
<b>REGION DE MURCIA</b>	<b>144.859</b>	<b>2.615</b>	<b>1,84</b>	<b>-9.461</b>	<b>-6,13</b>
<b>COM. FORAL DE NAVARRA</b>	<b>49.428</b>	<b>1.642</b>	<b>3,44</b>	<b>-3.735</b>	<b>-7,03</b>
ARABA/ALAVA	27.964	1.033	3,84	231	0,83
BIZKAIA	96.647	3.814	4,11	-975	-1,00
GIPUZKOA	47.554	1.547	3,36	-1.262	-2,59
<b>PAIS VASCO</b>	<b>172.165</b>	<b>6.394</b>	<b>3,86</b>	<b>-2.006</b>	<b>-1,15</b>
LA RIOJA	25.429	148	0,59	-2.417	-8,68
CEUTA	12.713	118	0,94	-191	-1,48
MELILLA	12.443	-242	-1,91	-133	-1,06
<b>TOTAL</b>	<b>4.525.691</b>	<b>77.980</b>	<b>1,75</b>	<b>-288.744</b>	<b>-6,00</b>

**PARO REGISTRADO SEGÚN SEXO Y EDAD POR CC.AA. Y PROVINCIAS**

PROVINCIA AUTONOMÍA				MENORES DE 25 AÑOS			RESTO DE EDADES		
	TOTAL	HOMBRES	MUJERES	TOTAL	HOMBRES	MUJERES	TOTAL	HOMBRES	MUJERES
ALMERIA	76.608	38.208	38.400	7.578	3.943	3.635	69.030	34.265	34.765
CADIZ	193.188	88.585	104.603	20.305	10.332	9.973	172.883	78.253	94.630
CORDOBA	92.216	43.531	48.685	11.317	5.575	5.742	80.899	37.956	42.943
GRANADA	101.383	49.680	51.703	10.988	5.452	5.536	90.395	44.228	46.167
HUELVA	63.274	30.809	32.465	7.210	3.739	3.471	56.064	27.070	28.994
JAEN	65.468	29.716	35.752	8.759	4.126	4.633	56.709	25.590	31.119
MALAGA	197.116	92.933	104.183	18.527	9.531	8.996	178.589	83.402	95.187
SEVILLA	248.463	116.172	132.291	26.742	13.764	12.978	221.721	102.408	119.313
ANDALUCIA	1.037.716	489.634	548.082	111.426	56.462	54.964	926.290	433.172	493.118
HUESCA	14.167	7.021	7.146	1.360	747	613	12.807	6.274	6.533
TERUEL	10.191	5.006	5.185	1.083	581	502	9.108	4.425	4.683
ZARAGOZA	78.936	36.954	41.982	7.193	3.705	3.488	71.743	33.249	38.494
ARAGON	103.294	48.981	54.313	9.636	5.033	4.603	93.658	43.948	49.710
PRINCIPADO DE ASTURIAS	99.514	47.627	51.887	7.417	3.901	3.516	92.097	43.726	48.371
ILLES BALEARS	83.066	39.534	43.532	9.415	4.858	4.557	73.651	34.676	38.975
PALMAS LAS	137.837	65.579	72.258	9.419	4.844	4.575	128.418	60.735	67.683
STA. CRUZ DE TENERIFE	121.906	60.353	61.553	7.341	3.804	3.537	114.565	56.549	58.016
CANARIAS	259.743	125.932	133.811	16.760	8.648	8.112	242.983	117.284	125.699
CANTABRIA	51.756	26.050	25.706	4.306	2.403	1.903	47.450	23.647	23.803
ALBACETE	48.812	21.009	27.803	4.995	2.605	2.390	43.817	18.404	25.413
CIUDAD REAL	65.845	29.256	36.589	8.048	4.114	3.934	57.797	25.142	32.655
CUENCA	19.062	8.949	10.113	1.870	994	876	17.192	7.955	9.237
GUADALAJARA	22.057	10.076	11.981	1.627	843	784	20.430	9.233	11.197
TOLEDO	86.490	39.183	47.307	8.347	4.424	3.923	78.143	34.759	43.384
CASTILLA-LA MANCHA	242.266	108.473	133.793	24.887	12.980	11.907	217.379	95.493	121.886
AVILA	17.421	8.661	8.760	1.818	1.021	797	15.603	7.640	7.963
BURGOS	30.952	14.679	16.273	2.628	1.421	1.207	28.324	13.258	15.066
LEON	44.569	21.610	22.959	4.023	2.184	1.839	40.546	19.426	21.120
PALENCIA	14.231	6.678	7.553	1.537	796	741	12.694	5.882	6.812
SALAMANCA	33.965	15.278	18.687	3.355	1.730	1.625	30.610	13.548	17.062
SEGOVIA	11.964	5.837	6.127	1.179	655	524	10.785	5.182	5.603
SORIA	6.056	3.015	3.041	684	396	288	5.372	2.619	2.753
VALLADOLID	47.498	21.877	25.621	4.389	2.350	2.039	43.109	19.527	23.582
ZAMORA	18.213	9.027	9.186	1.643	905	738	16.570	8.122	8.448
CASTILLA Y LEON	224.869	106.662	118.207	21.256	11.458	9.798	203.613	95.204	108.409
BARCELONA	427.117	206.723	220.394	26.821	14.891	11.930	400.296	191.832	208.464
GIRONA	55.903	28.326	27.577	4.279	2.369	1.910	51.624	25.957	25.667
LLEIDA	29.687	15.173	14.514	2.045	1.068	977	27.642	14.105	13.537
TARRAGONA	70.062	34.763	35.299	5.488	2.846	2.642	64.574	31.917	32.657
CATALUÑA	582.769	284.985	297.784	38.633	21.174	17.459	544.136	263.811	280.325
ALICANTE/ALACANT	205.229	93.924	111.305	15.324	8.121	7.203	189.905	85.803	104.102
CASTELLON/CASTELLO	56.678	27.197	29.481	4.670	2.525	2.145	52.008	24.672	27.336
VALENCIA	256.826	118.284	138.542	19.765	10.483	9.282	237.061	107.801	129.260
COM. VALENCIANA	518.733	239.405	279.328	39.759	21.129	18.630	478.974	218.276	260.698
BADAJOS	90.605	38.732	51.873	9.634	4.941	4.693	80.971	33.791	47.180
CACERES	49.284	23.246	26.038	4.530	2.362	2.168	44.754	20.884	23.870
EXTREMADURA	139.889	61.978	77.911	14.164	7.303	6.861	125.725	54.675	71.050
CORUÑA A	101.604	48.940	52.664	5.097	2.744	2.353	96.507	46.196	50.311
LUGO	25.737	12.705	13.032	1.536	792	744	24.201	11.913	12.288
OURENSE	28.115	13.359	14.756	1.642	893	749	26.473	12.466	14.007
PONTEVEDRA	103.546	48.593	54.953	5.703	3.099	2.604	97.843	45.494	52.349
GALICIA	259.002	123.597	135.405	13.978	7.528	6.450	245.024	116.069	128.955
COM. DE MADRID	506.037	240.472	265.565	37.554	20.335	17.219	468.483	220.137	248.346
REGION DE MURCIA	144.859	66.440	78.419	14.536	7.347	7.189	130.323	59.093	71.230
COM. FORAL DE NAVARRA	49.428	23.235	26.193	4.496	2.439	2.057	44.932	20.796	24.136
ARABA/ALAVA	27.964	13.107	14.857	1.755	813	942	26.209	12.294	13.915
BIZKAIA	96.647	46.928	49.719	5.786	2.969	2.817	90.861	43.959	46.902
GIPUZKOA	47.554	22.016	25.538	2.966	1.501	1.465	44.588	20.515	24.073
PAIS VASCO	172.165	82.051	90.114	10.507	5.283	5.224	161.658	76.768	84.890
LA RIOJA	25.429	11.935	13.494	1.864	971	893	23.565	10.964	12.601
CEUTA	12.713	5.407	7.306	2.113	1.017	1.096	10.600	4.390	6.210
MELILLA	12.443	5.439	7.004	2.225	1.138	1.087	10.218	4.301	5.917
<b>TOTAL</b>	<b>4.525.691</b>	<b>2.137.837</b>	<b>2.387.854</b>	<b>384.932</b>	<b>201.407</b>	<b>183.525</b>	<b>4.140.759</b>	<b>1.936.430</b>	<b>2.204.329</b>

## PARO REGISTRADO SEGÚN SECTOR DE ACTIVIDAD ECONÓMICA POR CC.AA. Y PROVINCIAS

PROVINCIA						
AUTONOMÍA	TOTAL	AGRICULTURA	INDUSTRIA	CONSTRUCCIÓN	SERVICIOS	SIN EMPLEO ANTERIOR
ALMERIA	76.608	10.201	4.029	10.529	43.366	8.483
CADIZ	193.188	7.993	13.538	24.556	116.969	30.132
CORDOBA	92.216	10.172	9.519	10.034	51.454	11.037
GRANADA	101.383	8.489	6.397	14.230	60.674	11.593
HUELVA	63.274	10.870	3.514	7.356	35.383	6.151
JAEN	65.468	15.184	4.837	4.802	32.911	7.734
MALAGA	197.116	5.446	10.953	26.740	130.842	23.135
SEVILLA	248.463	16.854	19.181	30.009	153.211	29.208
<b>ANDALUCIA</b>	<b>1.037.716</b>	<b>85.209</b>	<b>71.968</b>	<b>128.256</b>	<b>624.810</b>	<b>127.473</b>
HUESCA	14.167	1.457	1.559	1.749	8.391	1.011
TERUEL	10.191	775	1.415	1.485	5.908	608
ZARAGOZA	78.936	4.586	10.002	8.006	49.651	6.691
<b>ARAGON</b>	<b>103.294</b>	<b>6.818</b>	<b>12.976</b>	<b>11.240</b>	<b>63.950</b>	<b>8.310</b>
<b>PRINCIPADO DE ASTURIAS</b>	<b>99.514</b>	<b>1.835</b>	<b>9.434</b>	<b>12.482</b>	<b>67.228</b>	<b>8.535</b>
<b>ILLES BALEARS</b>	<b>83.066</b>	<b>1.545</b>	<b>3.621</b>	<b>9.084</b>	<b>65.400</b>	<b>3.416</b>
PALMAS LAS	137.837	2.870	6.111	18.190	101.380	9.286
STA. CRUZ DE TENERIFE	121.906	3.408	5.466	18.282	87.276	7.474
<b>CANARIAS</b>	<b>259.743</b>	<b>6.278</b>	<b>11.577</b>	<b>36.472</b>	<b>188.656</b>	<b>16.760</b>
<b>CANTABRIA</b>	<b>51.756</b>	<b>767</b>	<b>4.666</b>	<b>6.805</b>	<b>35.335</b>	<b>4.183</b>
ALBACETE	48.812	5.595	5.776	4.828	28.482	4.131
CIUDAD REAL	65.845	9.635	5.599	7.459	37.571	5.581
CUENCA	19.062	2.580	1.622	2.234	11.313	1.313
GUADALAJARA	22.057	608	1.973	2.502	15.725	1.249
TOLEDO	86.490	7.142	10.709	10.360	52.056	6.223
<b>CASTILLA-LA MANCHA</b>	<b>242.266</b>	<b>25.560</b>	<b>25.679</b>	<b>27.383</b>	<b>145.147</b>	<b>18.497</b>
AVILA	17.421	1.382	1.135	3.048	9.903	1.953
BURGOS	30.952	1.938	4.671	3.625	18.436	2.282
LEON	44.569	2.304	4.932	5.544	27.235	4.554
PALENCIA	14.231	989	1.461	1.533	8.815	1.433
SALAMANCA	33.965	1.132	2.518	3.959	22.643	3.713
SEGOVIA	11.964	1.329	925	1.354	7.397	959
SORIA	6.056	449	872	647	3.605	483
VALLADOLID	47.498	4.046	4.272	4.905	29.379	4.896
ZAMORA	18.213	1.569	1.585	2.733	10.558	1.768
<b>CASTILLA Y LEON</b>	<b>224.869</b>	<b>15.138</b>	<b>22.371</b>	<b>27.348</b>	<b>137.971</b>	<b>22.041</b>
BARCELONA	427.117	5.074	61.308	47.936	288.173	24.626
GIRONA	55.903	2.226	6.191	7.377	36.780	3.329
LLEIDA	29.687	4.176	3.041	3.321	17.628	1.521
TARRAGONA	70.062	3.800	7.662	9.164	45.465	3.971
<b>CATALUÑA</b>	<b>582.769</b>	<b>15.276</b>	<b>78.202</b>	<b>67.798</b>	<b>388.046</b>	<b>33.447</b>
ALICANTE/ALACANT	205.229	8.138	32.933	24.274	125.579	14.305
CASTELLON/CASTELLO	56.678	2.562	7.942	6.830	35.263	4.081
VALENCIA	256.826	9.296	35.099	26.030	171.288	15.113
<b>COM. VALENCIANA</b>	<b>518.733</b>	<b>19.996</b>	<b>75.974</b>	<b>57.134</b>	<b>332.130</b>	<b>33.499</b>
BADAJOS	90.605	10.075	5.679	7.909	59.622	7.320
CACERES	49.284	4.221	3.758	7.445	30.879	2.981
<b>EXTREMADURA</b>	<b>139.889</b>	<b>14.296</b>	<b>9.437</b>	<b>15.354</b>	<b>90.501</b>	<b>10.301</b>
CORUÑA A	101.604	2.636	13.193	14.628	63.411	7.736
LUGO	25.737	1.229	2.352	3.548	16.548	2.060
OURENSE	28.115	1.375	3.884	3.594	16.912	2.350
PONTEVEDRA	103.546	4.324	14.390	12.170	64.603	8.059
<b>GALICIA</b>	<b>259.002</b>	<b>9.564</b>	<b>33.819</b>	<b>33.940</b>	<b>161.474</b>	<b>20.205</b>
<b>COM. DE MADRID</b>	<b>506.037</b>	<b>4.776</b>	<b>38.502</b>	<b>57.825</b>	<b>379.463</b>	<b>25.471</b>
<b>REGION DE MURCIA</b>	<b>144.859</b>	<b>12.198</b>	<b>16.960</b>	<b>17.384</b>	<b>85.701</b>	<b>12.616</b>
<b>COM. FORAL DE NAVARRA</b>	<b>49.428</b>	<b>2.574</b>	<b>7.783</b>	<b>4.559</b>	<b>31.157</b>	<b>3.355</b>
ARABA/ALAVA	27.964	933	3.925	2.714	17.728	2.664
BIZKAIA	96.647	1.594	12.236	11.212	62.176	9.429
GIPUZKOA	47.554	844	8.023	3.845	30.887	3.955
<b>PAIS VASCO</b>	<b>172.165</b>	<b>3.371</b>	<b>24.184</b>	<b>17.771</b>	<b>110.791</b>	<b>16.048</b>
<b>LA RIOJA</b>	<b>25.429</b>	<b>2.953</b>	<b>4.837</b>	<b>2.352</b>	<b>13.730</b>	<b>1.557</b>
<b>CEUTA</b>	<b>12.713</b>	<b>84</b>	<b>439</b>	<b>859</b>	<b>8.828</b>	<b>2.503</b>
<b>MELILLA</b>	<b>12.443</b>	<b>146</b>	<b>215</b>	<b>1.211</b>	<b>8.309</b>	<b>2.562</b>
<b>TOTAL</b>	<b>4.525.691</b>	<b>228.384</b>	<b>452.644</b>	<b>535.257</b>	<b>2.938.627</b>	<b>370.779</b>

## PARO REGISTRADO. VARIACIÓN MENSUAL SEGÚN SECTOR DE ACTIVIDAD ECONÓMICA POR CC.AA Y PROVINCIAS

PROVINCIA						
AUTONOMÍA	TOTAL	AGRICULTURA	INDUSTRIA	CONSTRUCCIÓN	SERVICIOS	SIN EMPLEO ANTERIOR
ALMERIA	2.219	851	-4	64	1.252	56
CADIZ	2.922	204	-46	-827	4.174	-583
CORDOBA	3.313	2.147	143	-194	1.760	-543
GRANADA	2.501	1.464	48	-342	1.832	-501
HUELVA	-53	-834	-131	44	1.038	-170
JAEN	8.174	6.769	70	52	1.651	-368
MALAGA	3.790	661	167	-477	4.127	-688
SEVILLA	5.167	1.280	495	-715	4.741	-634
ANDALUCIA	28.033	12.542	742	-2.395	20.575	-3.431
HUESCA	562	45	28	52	444	-7
TERUEL	420	-32	-13	128	314	23
ZARAGOZA	740	-51	-283	-62	1.144	-8
ARAGON	1.722	-38	-268	118	1.902	8
PRINCIPADO DE ASTURIAS	2.880	64	203	95	2.526	-8
ILLES BALEARS	-494	-23	-28	-760	300	17
PALMAS LAS	-577	45	-34	-284	434	-738
STA. CRUZ DE TENERIFE	-362	198	-29	-122	193	-602
CANARIAS	-939	243	-63	-406	627	-1.340
CANTABRIA	1.310	11	61	-32	1.214	56
ALBACETE	1.053	60	16	-109	1.103	-17
CIUDAD REAL	1.486	463	157	-318	1.373	-189
CUENCA	279	-142	27	1	391	2
GUADALAJARA	771	5	-27	-26	728	91
TOLEDO	1.437	497	130	-230	1.122	-82
CASTILLA-LA MANCHA	5.026	883	303	-682	4.717	-195
AVILA	137	8	4	5	176	-56
BURGOS	404	-126	-12	-6	592	-44
LEON	658	-46	-142	45	826	-25
PALENCIA	43	-29	21	-24	113	-38
SALAMANCA	168	11	14	-106	321	-72
SEGOVIA	193	-15	-23	-16	245	2
SORIA	-154	-41	-99	7	-22	1
VALLADOLID	404	-70	3	-128	732	-133
ZAMORA	165	-31	18	51	199	-72
CASTILLA Y LEON	2.018	-339	-216	-172	3.182	-437
BARCELONA	4.182	51	-314	-637	4.611	471
GIRONA	741	-38	-22	-72	732	141
LLEIDA	657	89	35	-50	518	65
TARRAGONA	1.241	284	27	-251	1.059	122
CATALUÑA	6.821	386	-274	-1.010	6.920	799
ALICANTE/ALACANT	2.030	672	-731	-360	2.593	-144
CASTELLON/CASTELLO	1.355	363	-134	-129	1.333	-78
VALENCIA	4.184	1.200	150	-560	3.970	-576
COM. VALENCIANA	7.569	2.235	-715	-1.049	7.896	-798
BADAJOS	-432	-366	-16	-339	917	-628
CACERES	-681	-154	-14	-220	279	-572
EXTREMADURA	-1.113	-520	-30	-559	1.196	-1.200
CORUÑA A	2.371	73	-560	-220	2.911	167
LUGO	794	38	57	1	701	-3
OURENSE	801	-8	-3	12	761	39
PONTEVEDRA	3.118	58	-117	-49	3.016	210
GALICIA	7.084	161	-623	-256	7.389	413
COM. DE MADRID	7.388	101	-93	-524	8.172	-268
REGION DE MURCIA	2.615	168	-15	-113	2.455	120
COM. FORAL DE NAVARRA	1.642	139	105	-56	1.377	77
ARABA/ALAVA	1.033	-10	-44	6	1.005	76
BIZKAIA	3.814	24	239	-6	3.303	254
GIPUZKOA	1.547	-2	4	18	1.475	52
PAIS VASCO	6.394	12	199	18	5.783	382
LA RIOJA	148	-172	-47	-52	422	-3
CEUTA	118	-2	-2	10	138	-26
MELILLA	-242	7	8	-32	-47	-178
<b>TOTAL</b>	<b>77.980</b>	<b>15.858</b>	<b>-753</b>	<b>-7.857</b>	<b>76.744</b>	<b>-6.012</b>

## PARO REGISTRADO (COLECTIVO SIN EMPLEO ANTERIOR) SEGÚN TRAMOS DE EDAD. AMBOS SEXOS

## PROVINCIA

AUTONOMÍA	TOTAL	<20 AÑOS	20-24 AÑOS	25-29 AÑOS	30-44 AÑOS	>44 AÑOS
ALMERIA	8.483	1.194	2.369	1.008	1.488	2.424
CADIZ	30.132	3.459	7.545	2.295	4.319	12.514
CORDOBA	11.037	1.730	3.636	1.138	1.325	3.208
GRANADA	11.593	1.831	3.724	1.526	1.719	2.793
HUELVA	6.151	1.158	1.859	579	640	1.915
JAEN	7.734	1.016	2.512	904	899	2.403
MALAGA	23.135	3.356	5.593	1.875	3.696	8.615
SEVILLA	29.208	4.235	9.255	2.475	3.725	9.518
<b>ANDALUCIA</b>	<b>127.473</b>	<b>17.979</b>	<b>36.493</b>	<b>11.800</b>	<b>17.811</b>	<b>43.390</b>
HUESCA	1.011	177	245	123	266	200
TERUEL	608	102	179	85	135	107
ZARAGOZA	6.691	1.195	1.686	699	1.367	1.744
<b>ARAGON</b>	<b>8.310</b>	<b>1.474</b>	<b>2.110</b>	<b>907</b>	<b>1.768</b>	<b>2.051</b>
<b>PRINCIPADO DE ASTURIAS</b>	<b>8.535</b>	<b>998</b>	<b>2.285</b>	<b>1.120</b>	<b>1.773</b>	<b>2.359</b>
<b>ILLES BALEARS</b>	<b>3.416</b>	<b>785</b>	<b>945</b>	<b>279</b>	<b>558</b>	<b>849</b>
PALMAS LAS	9.286	1.052	3.020	1.011	851	3.352
STA. CRUZ DE TENERIFE	7.474	725	2.479	920	818	2.532
<b>CANARIAS</b>	<b>16.760</b>	<b>1.777</b>	<b>5.499</b>	<b>1.931</b>	<b>1.669</b>	<b>5.884</b>
<b>CANTABRIA</b>	<b>4.183</b>	<b>508</b>	<b>1.122</b>	<b>488</b>	<b>796</b>	<b>1.269</b>
ALBACETE	4.131	622	1.102	345	519	1.543
CIUDAD REAL	5.581	1.023	1.667	547	678	1.666
CUENCA	1.313	189	372	151	192	409
GUADALAJARA	1.249	195	352	117	261	324
TOLEDO	6.223	1.107	1.906	539	886	1.785
<b>CASTILLA-LA MANCHA</b>	<b>18.497</b>	<b>3.136</b>	<b>5.399</b>	<b>1.699</b>	<b>2.536</b>	<b>5.727</b>
AVILA	1.953	284	524	211	345	589
BURGOS	2.282	360	696	320	391	515
LEON	4.554	632	1.312	572	774	1.264
PALENCIA	1.433	281	425	127	206	394
SALAMANCA	3.713	555	951	436	522	1.249
SEGOVIA	959	176	252	117	203	211
SORIA	483	112	149	50	92	80
VALLADOLID	4.896	788	1.204	482	834	1.588
ZAMORA	1.768	283	439	214	266	566
<b>CASTILLA Y LEON</b>	<b>22.041</b>	<b>3.471</b>	<b>5.952</b>	<b>2.529</b>	<b>3.633</b>	<b>6.456</b>
BARCELONA	24.626	5.065	5.526	2.022	5.287	6.726
GIRONA	3.329	639	561	278	910	941
LLEIDA	1.521	247	317	163	436	358
TARRAGONA	3.971	853	751	340	928	1.099
<b>CATALUÑA</b>	<b>33.447</b>	<b>6.804</b>	<b>7.155</b>	<b>2.803</b>	<b>7.561</b>	<b>9.124</b>
ALICANTE/ALACANT	14.305	1.709	3.291	1.275	2.522	5.508
CASTELLON/CASTELLO	4.081	799	979	400	973	930
VALENCIA	15.113	2.743	4.107	1.299	2.502	4.462
<b>COM. VALENCIANA</b>	<b>33.499</b>	<b>5.251</b>	<b>8.377</b>	<b>2.974</b>	<b>5.997</b>	<b>10.900</b>
BADAJOS	7.320	1.297	1.631	696	872	2.824
CACERES	2.981	560	771	395	383	872
<b>EXTREMADURA</b>	<b>10.301</b>	<b>1.857</b>	<b>2.402</b>	<b>1.091</b>	<b>1.255</b>	<b>3.696</b>
CORUÑA A	7.736	651	1.459	1.015	1.688	2.923
LUGO	2.060	201	422	293	423	721
OURENSE	2.350	214	430	272	486	948
PONTEVEDRA	8.059	670	1.442	865	1.640	3.442
<b>GALICIA</b>	<b>20.205</b>	<b>1.736</b>	<b>3.753</b>	<b>2.445</b>	<b>4.237</b>	<b>8.034</b>
<b>COM. DE MADRID</b>	<b>25.471</b>	<b>3.928</b>	<b>6.420</b>	<b>2.384</b>	<b>5.005</b>	<b>7.734</b>
<b>REGION DE MURCIA</b>	<b>12.616</b>	<b>1.889</b>	<b>3.075</b>	<b>1.088</b>	<b>2.131</b>	<b>4.433</b>
<b>COM. FORAL DE NAVARRA</b>	<b>3.355</b>	<b>574</b>	<b>881</b>	<b>375</b>	<b>765</b>	<b>760</b>
ARABA/ALAVA	2.664	293	521	399	887	564
BIZKAIA	9.429	895	2.042	1.199	2.553	2.740
GIPUZKOA	3.955	449	924	565	1.048	969
<b>PAIS VASCO</b>	<b>16.048</b>	<b>1.637</b>	<b>3.487</b>	<b>2.163</b>	<b>4.488</b>	<b>4.273</b>
<b>LA RIOJA</b>	<b>1.557</b>	<b>222</b>	<b>352</b>	<b>211</b>	<b>420</b>	<b>352</b>
CEUTA	2.503	534	695	257	560	457
MELILLA	2.562	554	731	169	577	531
<b>TOTAL</b>	<b>370.779</b>	<b>55.114</b>	<b>97.133</b>	<b>36.713</b>	<b>63.540</b>	<b>118.279</b>



**PARO REGISTRADO (COLECTIVO SIN EMPLEO ANTERIOR) SEGÚN TRAMOS DE EDAD. HOMBRES**

## PROVINCIA

AUTONOMÍA	TOTAL	<20 AÑOS	20-24 AÑOS	25-29 AÑOS	30-44 AÑOS	>44 AÑOS
ALMERIA	3.053	713	1.146	339	343	512
CADIZ	8.087	1.835	3.708	843	662	1.039
CORDOBA	3.706	914	1.581	479	347	385
GRANADA	4.274	979	1.756	556	469	514
HUELVA	2.218	648	912	237	142	279
JAEN	2.165	493	999	309	182	182
MALAGA	7.737	1.847	2.795	732	888	1.475
SEVILLA	9.979	2.314	4.476	988	940	1.261
<b>ANDALUCIA</b>	<b>41.219</b>	<b>9.743</b>	<b>17.373</b>	<b>4.483</b>	<b>3.973</b>	<b>5.647</b>
HUESCA	335	104	125	37	28	41
TERUEL	194	59	86	25	11	13
ZARAGOZA	2.209	663	792	194	234	326
<b>ARAGON</b>	<b>2.738</b>	<b>826</b>	<b>1.003</b>	<b>256</b>	<b>273</b>	<b>380</b>
<b>PRINCIPADO DE ASTURIAS</b>	<b>3.152</b>	<b>604</b>	<b>1.139</b>	<b>455</b>	<b>475</b>	<b>479</b>
<b>ILLES BALEARS</b>	<b>1.349</b>	<b>436</b>	<b>476</b>	<b>73</b>	<b>133</b>	<b>231</b>
PALMAS LAS	3.294	573	1.564	428	250	479
STA. CRUZ DE TENERIFE	2.771	432	1.293	387	224	435
<b>CANARIAS</b>	<b>6.065</b>	<b>1.005</b>	<b>2.857</b>	<b>815</b>	<b>474</b>	<b>914</b>
<b>CANTABRIA</b>	<b>1.603</b>	<b>306</b>	<b>636</b>	<b>191</b>	<b>218</b>	<b>252</b>
ALBACETE	1.220	333	501	119	92	175
CIUDAD REAL	1.547	501	606	184	106	150
CUENCA	424	104	164	41	42	73
GUADALAJARA	388	96	160	37	45	50
TOLEDO	1.971	593	832	149	144	253
<b>CASTILLA-LA MANCHA</b>	<b>5.550</b>	<b>1.627</b>	<b>2.263</b>	<b>530</b>	<b>429</b>	<b>701</b>
AVILA	603	177	260	58	43	65
BURGOS	799	206	337	88	97	71
LEON	1.547	343	659	196	165	184
PALENCIA	458	149	186	48	27	48
SALAMANCA	1.192	285	435	151	118	203
SEGOVIA	296	107	105	24	30	30
SORIA	197	76	76	12	15	18
VALLADOLID	1.610	392	611	168	209	230
ZAMORA	511	152	191	68	44	56
<b>CASTILLA Y LEON</b>	<b>7.213</b>	<b>1.887</b>	<b>2.860</b>	<b>813</b>	<b>748</b>	<b>905</b>
BARCELONA	8.445	3.040	3.058	528	893	926
GIRONA	1.013	401	313	55	118	126
LLEIDA	430	150	147	37	43	53
TARRAGONA	1.124	457	370	61	113	123
<b>CATALUÑA</b>	<b>11.012</b>	<b>4.048</b>	<b>3.888</b>	<b>681</b>	<b>1.167</b>	<b>1.228</b>
ALICANTE/ALACANT	4.245	972	1.659	415	410	789
CASTELLON/CASTELLO	1.261	474	476	86	93	132
VALENCIA	5.074	1.587	2.024	442	458	563
<b>COM. VALENCIANA</b>	<b>10.580</b>	<b>3.033</b>	<b>4.159</b>	<b>943</b>	<b>961</b>	<b>1.484</b>
BADAJOS	2.114	728	721	254	178	233
CACERES	998	319	324	150	87	118
<b>EXTREMADURA</b>	<b>3.112</b>	<b>1.047</b>	<b>1.045</b>	<b>404</b>	<b>265</b>	<b>351</b>
CORUÑA A	2.610	362	760	387	484	617
LUGO	702	121	209	102	106	164
OURENSE	782	131	208	98	152	193
PONTEVEDRA	2.464	414	715	323	430	582
<b>GALICIA</b>	<b>6.558</b>	<b>1.028</b>	<b>1.892</b>	<b>910</b>	<b>1.172</b>	<b>1.556</b>
<b>COM. DE MADRID</b>	<b>9.514</b>	<b>2.289</b>	<b>3.409</b>	<b>892</b>	<b>1.261</b>	<b>1.663</b>
<b>REGION DE MURCIA</b>	<b>3.713</b>	<b>1.011</b>	<b>1.411</b>	<b>312</b>	<b>282</b>	<b>697</b>
<b>COM. FORAL DE NAVARRA</b>	<b>1.143</b>	<b>340</b>	<b>421</b>	<b>105</b>	<b>143</b>	<b>134</b>
ARABA/ALAVA	707	135	197	92	154	129
BIZKAIA	3.303	470	1.021	448	749	615
GIPUZKOA	1.344	238	440	191	253	222
<b>PAIS VASCO</b>	<b>5.354</b>	<b>843</b>	<b>1.658</b>	<b>731</b>	<b>1.156</b>	<b>966</b>
LA RIOJA	383	105	141	47	52	38
CEUTA	943	288	314	78	156	107
MELILLA	857	288	353	48	76	92
<b>TOTAL</b>	<b>122.058</b>	<b>30.754</b>	<b>47.298</b>	<b>12.767</b>	<b>13.414</b>	<b>17.825</b>

**PARO REGISTRADO (COLECTIVO SIN EMPLEO ANTERIOR) SEGÚN TRAMOS DE EDAD. MUJERES**

## PROVINCIA

AUTONOMÍA	TOTAL	<20 AÑOS	20-24 AÑOS	25-29 AÑOS	30-44 AÑOS	>44 AÑOS
ALMERIA	5.430	481	1.223	669	1.145	1.912
CADIZ	22.045	1.624	3.837	1.452	3.657	11.475
CORDOBA	7.331	816	2.055	659	978	2.823
GRANADA	7.319	852	1.968	970	1.250	2.279
HUELVA	3.933	510	947	342	498	1.636
JAEN	5.569	523	1.513	595	717	2.221
MALAGA	15.398	1.509	2.798	1.143	2.808	7.140
SEVILLA	19.229	1.921	4.779	1.487	2.785	8.257
ANDALUCIA	86.254	8.236	19.120	7.317	13.838	37.743
HUESCA	676	73	120	86	238	159
TERUEL	414	43	93	60	124	94
ZARAGOZA	4.482	532	894	505	1.133	1.418
ARAGON	5.572	648	1.107	651	1.495	1.671
PRINCIPADO DE ASTURIAS	5.383	394	1.146	665	1.298	1.880
ILLES BALEARS	2.067	349	469	206	425	618
PALMAS LAS	5.992	479	1.456	583	601	2.873
STA. CRUZ DE TENERIFE	4.703	293	1.186	533	594	2.097
CANARIAS	10.695	772	2.642	1.116	1.195	4.970
CANTABRIA	2.580	202	486	297	578	1.017
ALBACETE	2.911	289	601	226	427	1.368
CIUDAD REAL	4.034	522	1.061	363	572	1.516
CUENCA	889	85	208	110	150	336
GUADALAJARA	861	99	192	80	216	274
TOLEDO	4.252	514	1.074	390	742	1.532
CASTILLA-LA MANCHA	12.947	1.509	3.136	1.169	2.107	5.026
AVILA	1.350	107	264	153	302	524
BURGOS	1.483	154	359	232	294	444
LEON	3.007	289	653	376	609	1.080
PALENCIA	975	132	239	79	179	346
SALAMANCA	2.521	270	516	285	404	1.046
SEGOVIA	663	69	147	93	173	181
SORIA	286	36	73	38	77	62
VALLADOLID	3.286	396	593	314	625	1.358
ZAMORA	1.257	131	248	146	222	510
CASTILLA Y LEON	14.828	1.584	3.092	1.716	2.885	5.551
BARCELONA	16.181	2.025	2.468	1.494	4.394	5.800
GIRONA	2.316	238	248	223	792	815
LLEIDA	1.091	97	170	126	393	305
TARRAGONA	2.847	396	381	279	815	976
CATALUÑA	22.435	2.756	3.267	2.122	6.394	7.896
ALICANTE/ALACANT	10.060	737	1.632	860	2.112	4.719
CASTELLON/CASTELLO	2.820	325	503	314	880	798
VALENCIA	10.039	1.156	2.083	857	2.044	3.899
COM. VALENCIANA	22.919	2.218	4.218	2.031	5.036	9.416
BADAJOS	5.206	569	910	442	694	2.591
CACERES	1.983	241	447	245	296	754
EXTREMADURA	7.189	810	1.357	687	990	3.345
CORUÑA A	5.126	289	699	628	1.204	2.306
LUGO	1.358	80	213	191	317	557
OURENSE	1.568	83	222	174	334	755
PONTEVEDRA	5.595	256	727	542	1.210	2.860
GALICIA	13.647	708	1.861	1.535	3.065	6.478
COM. DE MADRID	15.957	1.639	3.011	1.492	3.744	6.071
REGION DE MURCIA	8.903	878	1.664	776	1.849	3.736
COM. FORAL DE NAVARRA	2.212	234	460	270	622	626
ARABA/ALAVA	1.957	158	324	307	733	435
BIZKAIA	6.126	425	1.021	751	1.804	2.125
GIPUZKOA	2.611	211	484	374	795	747
PAIS VASCO	10.694	794	1.829	1.432	3.332	3.307
LA RIOJA	1.174	117	211	164	368	314
CEUTA	1.560	246	381	179	404	350
MELILLA	1.705	266	378	121	501	439
<b>TOTAL</b>	<b>248.721</b>	<b>24.360</b>	<b>49.835</b>	<b>23.946</b>	<b>50.126</b>	<b>100.454</b>

ENERO 2015

**PARO REGISTRADO (EXTRANJEROS) SEGÚN SECTOR DE ACTIVIDAD ECONÓMICA POR CC.AA Y PROVINCIAS**

PROVINCIA	TOTAL	AGRICULTURA	INDUSTRIA	CONSTRUCCIÓN	SERVICIOS	SIN EMPLEO ANTERIOR
AUTONOMÍA						
ALMERIA	17.458	5.736	477	1.835	6.744	2.666
CADIZ	5.723	291	210	512	3.238	1.472
CORDOBA	2.785	790	138	130	1.178	549
GRANADA	7.338	1.609	262	651	3.516	1.300
HUELVA	4.773	2.440	117	202	1.511	503
JAEN	2.431	1.071	65	85	803	407
MALAGA	20.990	961	597	2.620	13.066	3.746
SEVILLA	8.462	1.227	376	579	4.631	1.649
ANDALUCIA	69.960	14.125	2.242	6.614	34.687	12.292
HUESCA	3.245	834	234	388	1.401	388
TERUEL	2.374	423	249	449	1.017	236
ZARAGOZA	17.324	2.836	1.237	2.538	8.460	2.253
ARAGON	22.943	4.093	1.720	3.375	10.878	2.877
PRINCIPADO DE ASTURIAS	6.700	465	331	872	3.735	1.297
ILLES BALEARS	16.505	551	417	2.137	12.287	1.113
PALMAS LAS	10.360	326	230	1.073	8.086	645
STA. CRUZ DE TENERIFE	8.218	265	238	785	6.492	438
CANARIAS	18.578	591	468	1.858	14.578	1.083
CANTABRIA	4.525	174	189	678	2.769	715
ALBACETE	3.791	1.375	246	222	1.495	453
CIUDAD REAL	6.065	2.035	315	561	2.522	632
CUENCA	3.122	842	204	408	1.429	239
GUADALAJARA	4.485	290	295	719	2.699	482
TOLEDO	10.415	1.927	873	1.437	5.008	1.170
CASTILLA-LA MANCHA	27.878	6.469	1.933	3.347	13.153	2.976
AVILA	2.348	236	84	450	928	650
BURGOS	4.119	812	360	595	1.815	537
LEON	3.257	473	288	420	1.487	589
PALENCIA	988	191	35	90	476	196
SALAMANCA	1.927	190	102	220	1.053	362
SEGOVIA	2.885	753	135	412	1.186	399
SORIA	1.131	193	105	175	462	196
VALLADOLID	4.009	1.291	188	427	1.541	562
ZAMORA	1.133	289	63	130	466	185
CASTILLA Y LEON	21.797	4.428	1.360	2.919	9.414	3.676
BARCELONA	71.955	2.895	5.261	13.000	40.854	9.945
GIRONA	16.401	1.607	1.104	2.555	9.031	2.104
LLEIDA	10.154	2.724	699	1.008	4.848	875
TARRAGONA	16.806	2.229	1.069	2.553	8.854	2.101
CATALUÑA	115.316	9.455	8.133	19.116	63.587	15.025
ALICANTE/ALACANT	30.295	2.810	1.540	4.185	18.644	3.116
CASTELLON/CASTELLO	15.222	1.187	1.184	2.498	8.400	1.953
VALENCIA	29.608	2.781	2.086	3.144	18.286	3.311
COM. VALENCIANA	75.125	6.778	4.810	9.827	45.330	8.380
BADAJOS	2.945	785	105	146	1.472	437
CACERES	1.891	518	60	144	887	282
EXTREMADURA	4.836	1.303	165	290	2.359	719
CORUÑA A	4.115	271	243	444	2.303	854
LUGO	1.764	215	88	221	917	323
OURENSE	1.882	193	211	215	896	367
PONTEVEDRA	4.644	375	320	424	2.549	976
GALICIA	12.405	1.054	862	1.304	6.665	2.520
COM. DE MADRID	83.540	1.854	4.645	17.437	53.101	6.503
REGION DE MURCIA	20.265	4.275	1.161	1.747	10.292	2.790
COM. FORAL DE NAVARRA	8.432	1.335	896	1.032	3.844	1.325
ARABA/ALAVA	6.123	505	399	828	2.944	1.447
BIZKAIA	11.529	641	885	1.546	5.774	2.683
GIPUZKOA	7.164	486	548	782	3.708	1.640
PAIS VASCO	24.816	1.632	1.832	3.156	12.426	5.770
LA RIOJA	5.175	1.347	565	561	1.946	756
CEUTA	1.539	25	41	188	819	466
MELILLA	2.864	113	61	495	1.496	699
<b>TOTAL</b>	<b>543.199</b>	<b>60.067</b>	<b>31.831</b>	<b>76.953</b>	<b>303.366</b>	<b>70.982</b>

**ANEXO 2**

**CONTRATOS  
REGISTRADOS**

ENERO 2015

**CONTRATOS**

	MES	VARIACIÓN			
		MENSUAL		ANUAL	
		ABSOLUTA	RELATIVA	ABSOLUTA	RELATIVA
TOTAL CONTRATOS	1.367.795	-16.267	-1,18	108.555	8,62
CONTRATOS INDEFINIDOS*	120.239	20.386	20,42	21.873	22,24
CONTRATOS TEMPORALES	1.247.556	-36.653	-2,85	86.682	7,47

**CONTRATOS POR COMUNIDADES AUTÓNOMAS**

COMUNIDADES AUTÓNOMAS	MES	VARIACIÓN			
		MENSUAL		ANUAL	
		ABSOLUTA	RELATIVA	ABSOLUTA	RELATIVA
ANDALUCIA	351.464	-55.010	-13,53	-11.685	-3,22
ARAGON	35.135	2.524	7,74	4.616	15,13
PRINCIPADO DE ASTURIAS	22.218	-210	-0,94	2.027	10,04
ILLES BALEARS	23.733	3.500	17,30	2.121	9,81
CANARIAS	53.336	1.233	2,37	2.727	5,39
CANTABRIA	13.860	729	5,55	2.380	20,73
CASTILLA-LA MANCHA	49.321	-2.098	-4,08	4.907	11,05
CASTILLA Y LEON	55.346	2.182	4,10	7.583	15,88
CATALUÑA	205.752	19.738	10,61	23.139	12,67
COM. VALENCIANA	135.074	3.383	2,57	24.900	22,60
EXTREMADURA	40.127	64	0,16	3.180	8,61
GALICIA	62.421	3.327	5,63	6.176	10,98
COM. DE MADRID	155.851	-5.641	-3,49	18.628	13,57
REGION DE MURCIA	59.588	2.385	4,17	6.201	11,62
COM. FORAL DE NAVARRA	24.949	2.382	10,56	2.295	10,13
PAIS VASCO	66.439	3.570	5,68	7.317	12,38
LA RIOJA	8.687	345	4,14	1.278	17,25
CEUTA	1.296	42	3,35	-160	-10,99
MELILLA	2.224	955	75,26	779	53,91
ZONA EXTRANJERA	974	333	51,95	146	17,63
<b>TOTAL</b>	<b>1.367.795</b>	<b>-16.267</b>	<b>-1,18</b>	<b>108.555</b>	<b>8,62</b>

(\*) Incluye contratos convertidos en indefinidos

**CONTRATOS INDEFINIDOS INICIALES Y CONVERSIONES**

	TOTAL	VARIACIÓN			
		MENSUAL		ANUAL	
		ABSOLUTA	RELATIVA	ABSOLUTA	RELATIVA
INDEFINIDOS (Bonif./no Bonif.)	81.657	15.336	23,12	18.588	29,47
INDEF. PERS. CON DISCAPACIDAD	545	10	1,87	62	12,84
<b>TOTAL INDEFINIDOS INICIALES</b>	<b>82.202</b>	<b>15.346</b>	<b>22,95</b>	<b>18.650</b>	<b>29,35</b>
CONVERSIONES	38.037	5.040	15,27	3.223	9,26
<b>TOTAL</b>	<b>120.239</b>	<b>20.386</b>	<b>20,42</b>	<b>21.873</b>	<b>22,24</b>

**CONTRATOS SEGÚN TIPO DE CONTRATACIÓN POR COMUNIDADES AUTÓNOMAS**

COMUNIDADES AUTÓNOMAS	TOTAL	INDEFINIDOS					TEMPORALES
		TOTAL	INDEF.(Bonif./no Bonif.)	PERS. CON DISCAPACIDAD	CONVERSIÓN	% S/TOT. NAC.INDF.	
ANDALUCIA	351.464	12.954	8.304	73	4.577	10,77	338.510
ARAGON	35.135	3.376	2.126	18	1.232	2,81	31.759
PRINCIPADO DE ASTURIAS	22.218	1.994	1.316	13	665	1,66	20.224
ILLES BALEARS	23.733	3.162	2.082	10	1.070	2,63	20.571
CANARIAS	53.336	5.557	3.301	25	2.231	4,62	47.779
CANTABRIA	13.860	1.107	742	11	354	0,92	12.753
CASTILLA-LA MANCHA	49.321	3.412	2.038	30	1.344	2,84	45.909
CASTILLA Y LEON	55.346	5.063	3.250	20	1.793	4,21	50.283
CATALUÑA	205.752	26.023	18.015	96	7.912	21,64	179.729
COM. VALENCIANA	135.074	11.370	7.094	46	4.230	9,46	123.704
EXTREMADURA	40.127	1.588	929	11	648	1,32	38.539
GALICIA	62.421	5.911	3.913	32	1.966	4,92	56.510
COM. DE MADRID	155.851	26.916	20.304	91	6.521	22,39	128.935
REGION DE MURCIA	59.588	3.832	2.685	32	1.115	3,19	55.756
COM. FORAL DE NAVARRA	24.949	1.537	1.000	8	529	1,28	23.412
PAIS VASCO	66.439	5.321	3.828	14	1.479	4,43	61.118
LA RIOJA	8.687	808	535	14	259	0,67	7.879
CEUTA	1.296	105	53	1	51	0,09	1.191
MELILLA	2.224	111	78		33	0,09	2.113
ZONA EXTRANJERA	974	92	64		28	0,08	882
<b>TOTAL</b>	<b>1.367.795</b>	<b>120.239</b>	<b>81.657</b>	<b>545</b>	<b>38.037</b>	<b>100,00</b>	<b>1.247.556</b>

**EVOLUCIÓN DE LOS CONTRATOS**

	AÑO 2014		AÑO 2015		VARIACIÓN ANUAL			
	MES	ACUMULADO	MES	ACUMULADO	MES		ACUMULADO	
					ABSOLUTA	RELATIVA	ABSOLUTA	RELATIVA
ENERO	1.259.240	1.259.240	1.367.795	1.367.795	108.555	8,62	108.555	8,62
FEBRERO	1.090.879	2.350.119						
MARZO	1.216.637	3.566.756						
ABRIL	1.296.529	4.863.285						
MAYO	1.458.577	6.321.862						
JUNIO	1.518.873	7.840.735						
JULIO	1.645.236	9.485.971						
AGOSTO	1.135.109	10.621.080						
SEPTIEMBRE	1.634.444	12.255.524						
OCTUBRE	1.702.152	13.957.676						
NOVIEMBRE	1.385.351	15.343.027						
DICIEMBRE	1.384.062	16.727.089						

**EVOLUCIÓN DE LOS CONTRATOS INDEFINIDOS \***

	AÑO 2014		AÑO 2015		VARIACIÓN ANUAL			
	MES	ACUMULADO	MES	ACUMULADO	MES		ACUMULADO	
					ABSOLUTA	RELATIVA	ABSOLUTA	RELATIVA
ENERO	98.366	98.366	120.239	120.239	21.873	22,24	21.873	22,24
FEBRERO	97.804	196.170						
MARZO	113.481	309.651						
ABRIL	122.621	432.272						
MAYO	115.935	548.207						
JUNIO	110.258	658.465						
JULIO	114.071	772.536						
AGOSTO	72.955	845.491						
SEPTIEMBRE	138.543	984.034						
OCTUBRE	148.876	1.132.910						
NOVIEMBRE	117.568	1.250.478						
DICIEMBRE	99.853	1.350.331						

**EVOLUCIÓN DE LOS CONTRATOS TEMPORALES**

	AÑO 2014		AÑO 2015		VARIACIÓN ANUAL			
	MES	ACUMULADO	MES	ACUMULADO	MES		ACUMULADO	
					ABSOLUTA	RELATIVA	ABSOLUTA	RELATIVA
ENERO	1.160.874	1.160.874	1.247.556	1.247.556	86.682	7,47	86.682	7,47
FEBRERO	993.075	2.153.949						
MARZO	1.103.156	3.257.105						
ABRIL	1.173.908	4.431.013						
MAYO	1.342.642	5.773.655						
JUNIO	1.408.615	7.182.270						
JULIO	1.531.165	8.713.435						
AGOSTO	1.062.154	9.775.589						
SEPTIEMBRE	1.495.901	11.271.490						
OCTUBRE	1.553.276	12.824.766						
NOVIEMBRE	1.267.783	14.092.549						
DICIEMBRE	1.284.209	15.376.758						

(\*) Incluye contratos convertidos en indefinidos

ENERO 2015

**CONTRATOS INDEFINIDOS POR TIPO DE JORNADA Y MODALIDAD**

	TOTAL	VARIACIÓN			
		MENSUAL		ANUAL	
		ABSOLUTA	RELATIVA	ABSOLUTA	RELATIVA
<b>JORNADA A TIEMPO COMPLETO:</b>					
INDEFINIDO (Bonif. / No Bonif.)	51.671	13.023	33,70	12.517	31,97
INDEFINIDOS PERSONAS CON DISCAPACIDAD	339	11	3,35	38	12,62
<b>TOTAL INDEFINIDOS INICIALES</b>	<b>52.010</b>	<b>13.034</b>	<b>33,44</b>	<b>12.555</b>	<b>31,82</b>
CONVERTIDOS EN INDEFINIDOS	22.854	3.595	18,67	2.365	11,54
<b>TOTAL</b>	<b>74.864</b>	<b>16.629</b>	<b>28,55</b>	<b>14.920</b>	<b>24,89</b>
<b>JORNADA A TIEMPO PARCIAL:</b>					
INDEFINIDO (Bonif. / No Bonif.)	23.725	1.402	6,28	5.076	27,22
INDEFINIDOS PERSONAS CON DISCAPACIDAD	175	-13	-6,91	22	14,38
<b>TOTAL INDEFINIDOS INICIALES</b>	<b>23.900</b>	<b>1.389</b>	<b>6,17</b>	<b>5.098</b>	<b>27,11</b>
CONVERTIDOS EN INDEFINIDOS	14.154	1.782	14,40	680	5,05
<b>TOTAL</b>	<b>38.054</b>	<b>3.171</b>	<b>9,09</b>	<b>5.778</b>	<b>17,90</b>
<b>FIJOS DISCONTINUOS:</b>					
INDEFINIDO (Bonif. / No Bonif.)	6.261	911	17,03	995	18,89
INDEFINIDOS PERSONAS CON DISCAPACIDAD	31	12	63,16	2	6,90
<b>TOTAL INDEFINIDOS INICIALES</b>	<b>6.292</b>	<b>923</b>	<b>17,19</b>	<b>997</b>	<b>18,83</b>
CONVERTIDOS EN INDEFINIDOS	1.029	-337	-24,67	178	20,92
<b>TOTAL</b>	<b>7.321</b>	<b>586</b>	<b>8,70</b>	<b>1.175</b>	<b>19,12</b>
<b>TOTAL</b>	<b>120.239</b>	<b>20.386</b>	<b>20,42</b>	<b>21.873</b>	<b>22,24</b>

**CONTRATOS INDEFINIDOS POR MODALIDAD**

	TOTAL	VARIACIÓN			
		MENSUAL		ANUAL	
		ABSOLUTA	RELATIVA	ABSOLUTA	RELATIVA
INDEFINIDOS (Bonif./no Bonif.)	81.657	15.336	23,12	18.588	29,47
INDEFINIDOS PERSONAS CON DISCAPACIDAD	545	10	1,83	62	12,84
<b>TOTAL INDEFINIDOS INICIALES</b>	<b>82.202</b>	<b>15.346</b>	<b>18,67</b>	<b>18.650</b>	<b>29,35</b>
CONVERSIONES	38.037	5.040	13,25	3.223	9,26
<b>TOTAL</b>	<b>120.239</b>	<b>20.386</b>	<b>20,42</b>	<b>21.873</b>	<b>22,24</b>

**CONVERTIDOS EN INDEFINIDOS SEGÚN CONTRATOS DE ORIGEN**

OBRA O SERVICIO	9.086	573	6,73	1.887	26,21
EVENTUAL CIRCUN. PRODUCCIÓN	26.042	3.996	18,13	1.013	4,05
INTERINIDAD	1.009	212	26,60	231	29,69
TEMPORAL PERS. CON DISCAPACIDAD	285	21	7,95	30	11,76
SUSTITUCIÓN JUBILACIÓN 64 AÑOS	10	-1	-9,09	-8	-44,44
PRÁCTICAS	976	323	49,46	90	10,16
RELEVO	397	-33	-7,67	-95	-19,31
FORMACIÓN	219	-58	-20,94	77	54,23
OTROS CONTRATOS	13	7	116,67	-2	-13,33
<b>TOTAL</b>	<b>38.037</b>	<b>5.040</b>	<b>15,27</b>	<b>3.223</b>	<b>9,26</b>



ENERO 2015

**CONTRATOS INDEFINIDOS POR SEXO, EDAD Y SECTOR DE ACTIVIDAD ECONÓMICA**

	TOTAL	VARIACIÓN			
		MENSUAL		ANUAL	
		ABSOLUTA	RELATIVA	ABSOLUTA	RELATIVA
<b>POR SEXO Y EDAD</b>					
<b>HOMBRES</b>					
< 25 años	6.581	801	13,86	1.520	30,03
25 - 44 años	43.887	8.461	23,88	8.536	24,15
>= 45 años	15.992	4.233	36,00	3.667	29,75
<b>TOTAL</b>	<b>66.460</b>	<b>13.495</b>	<b>25,48</b>	<b>13.723</b>	<b>26,02</b>
<b>MUJERES</b>					
< 25 años	5.870	32	0,55	986	20,19
25 - 44 años	35.495	4.792	15,61	5.146	16,96
>= 45 años	12.414	2.067	19,98	2.018	19,41
<b>TOTAL</b>	<b>53.779</b>	<b>6.891</b>	<b>14,70</b>	<b>8.150</b>	<b>17,86</b>
<b>AMBOS SEXOS</b>					
< 25 años	12.451	833	7,17	2.506	25,20
25 - 44 años	79.382	13.253	20,04	13.682	20,82
>= 45 años	28.406	6.300	28,50	5.685	25,02
<b>TOTAL</b>	<b>120.239</b>	<b>20.386</b>	<b>20,42</b>	<b>21.873</b>	<b>22,24</b>
<b>SECTOR</b>					
AGRICULTURA	3.389	483	16,62	28	0,83
INDUSTRIA	14.342	3.756	35,48	3.175	28,43
CONSTRUCCIÓN	7.765	2.304	42,19	1.669	27,38
SERVICIOS	94.743	13.843	17,11	17.001	21,87
<b>TOTAL</b>	<b>120.239</b>	<b>20.386</b>	<b>20,42</b>	<b>21.873</b>	<b>22,24</b>

**CONTRATOS INDEFINIDOS (CONVERSIONES) POR SEXO, EDAD Y SECTOR DE ACTIVIDAD ECONÓMICA**

	TOTAL	VARIACIÓN			
		MENSUAL		ANUAL	
		ABSOLUTA	RELATIVA	ABSOLUTA	RELATIVA
<b>POR SEXO Y EDAD</b>					
<b>HOMBRES</b>					
< 25 años	2.350	394	20,14	246	11,69
25 - 44 años	14.363	1.698	13,41	1.307	10,01
>= 45 años	4.180	656	18,62	531	14,55
<b>TOTAL</b>	<b>20.893</b>	<b>2.748</b>	<b>15,14</b>	<b>2.084</b>	<b>11,08</b>
<b>MUJERES</b>					
< 25 años	2.259	327	16,93	242	12,00
25 - 44 años	12.015	1.582	15,16	734	6,51
>= 45 años	2.870	383	15,40	163	6,02
<b>TOTAL</b>	<b>17.144</b>	<b>2.292</b>	<b>15,43</b>	<b>1.139</b>	<b>7,12</b>
<b>AMBOS SEXOS</b>					
< 25 años	4.609	721	18,54	488	11,84
25 - 44 años	26.378	3.280	14,20	2.041	8,39
>= 45 años	7.050	1.039	17,28	694	10,92
<b>TOTAL</b>	<b>38.037</b>	<b>5.040</b>	<b>15,27</b>	<b>3.223</b>	<b>9,26</b>
<b>SECTOR</b>					
AGRICULTURA	749	-113	-13,11	152	25,46
INDUSTRIA	5.201	891	20,67	509	10,85
CONSTRUCCIÓN	1.969	143	7,83	232	13,36
SERVICIOS	30.118	4.119	15,84	2.330	8,38
<b>TOTAL</b>	<b>38.037</b>	<b>5.040</b>	<b>15,27</b>	<b>3.223</b>	<b>9,26</b>

ENERO 2015

**CONTRATOS INDEFINIDOS SEGÚN MODALIDAD POR EDAD, SEXO Y SECTOR DE ACTIVIDAD ECONÓMICA**

TIPO DE CONTRATO	TOTAL		EDAD DEL TRABAJADOR				
	MES	%	<20	20-24	25-29	30-44	>=45
INDEFINIDO (Bonif./No Bonif.)	81.657	67,91	985	6.829	12.494	40.225	21.124
INDEFINIDOS PERSONAS CON DISCAPACIDAD	545	0,45	2	26	42	243	232
<b>TOTAL INDEFINIDOS INICIALES</b>	<b>82.202</b>	<b>68,37</b>	<b>987</b>	<b>6.855</b>	<b>12.536</b>	<b>40.468</b>	<b>21.356</b>
CONVERTIDOS EN INDEFINIDOS	38.037	31,63	394	4.215	7.469	18.909	7.050
<b>TOTAL</b>	<b>120.239</b>	<b>100,00</b>	<b>1.381</b>	<b>11.070</b>	<b>20.005</b>	<b>59.377</b>	<b>28.406</b>

**CONVERTIDOS EN INDEFINIDOS SEGÚN CONTRATOS DE ORIGEN**

TIPO DE CONTRATO	MES	%	<20	20-24	25-29	30-44	>=45
OBRA O SERVICIO	9.086	23,89	30	489	1.567	5.042	1.958
EVENT. CIRCUNST. PRODUCCIÓN	26.042	68,46	356	3.229	4.917	12.855	4.685
INTERINIDAD	1.009	2,65	5	115	226	484	179
TEMP. PERSONAS CON DISCAPACIDAD	285	0,75	2	15	14	126	128
SUSTITUCIÓN JUBILACIÓN 64 AÑOS	10	0,03			1	7	2
PRÁCTICAS	976	2,57		258	590	121	7
RELEVO	397	1,04		13	64	237	83
FORMACIÓN	219	0,58	1	96	89	32	1
OTROS CONTRATOS	13	0,03			1	5	7
<b>TOTAL</b>	<b>38.037</b>	<b>100,00</b>	<b>394</b>	<b>4.215</b>	<b>7.469</b>	<b>18.909</b>	<b>7.050</b>

TIPO DE CONTRATO	TOTAL	SEXO		SECTOR DE ACTIVIDAD ECONÓMICA			
		HOMBRES	MUJERES	AGRICULTURA	INDUSTRIA	CONSTRUCCIÓN	SERVICIOS
INDEFINIDO (Bonif./No Bonif.)	81.657	45.244	36.413	2.629	9.085	5.775	64.168
INDEFINIDOS PERSONAS CON DISCAPACIDAD	545	323	222	11	56	21	457
<b>TOTAL INDEFINIDOS INICIALES</b>	<b>82.202</b>	<b>45.567</b>	<b>36.635</b>	<b>2.640</b>	<b>9.141</b>	<b>5.796</b>	<b>64.625</b>
CONVERTIDOS EN INDEFINIDOS	38.037	20.893	17.144	749	5.201	1.969	30.118
<b>TOTAL</b>	<b>120.239</b>	<b>66.460</b>	<b>53.779</b>	<b>3.389</b>	<b>14.342</b>	<b>7.765</b>	<b>94.743</b>

**CONVERTIDOS EN INDEFINIDOS SEGÚN CONTRATOS DE ORIGEN:**

TIPO DE CONTRATO	TOTAL	HOMBRES	MUJERES	AGRICULTURA	INDUSTRIA	CONSTRUCCIÓN	SERVICIOS
OBRA O SERVICIO	9.086	5.142	3.944	328	1.349	902	6.507
EVENT. CIRCUNST. PRODUCCIÓN	26.042	14.257	11.785	407	3.274	999	21.362
INTERINIDAD	1.009	391	618	7	128	9	865
TEMP. PERSONAS CON DISCAPACIDAD	285	193	92	2	32	8	243
SUSTITUCIÓN JUBILACIÓN 64 AÑOS	10	5	5		2	1	7
PRÁCTICAS	976	531	445	2	236	29	709
RELEVO	397	250	147	1	147	13	236
FORMACIÓN	219	114	105	2	31	8	178
OTROS CONTRATOS	13	10	3		2		11
<b>TOTAL</b>	<b>38.037</b>	<b>20.893</b>	<b>17.144</b>	<b>749</b>	<b>5.201</b>	<b>1.969</b>	<b>30.118</b>

ENERO 2015

**CONTRATOS TEMPORALES POR TIPO DE JORNADA Y MODALIDAD**

	TOTAL	VARIACIÓN			
		MENSUAL		ANUAL	
		ABSOLUTA	RELATIVA	ABSOLUTA	RELATIVA
<b>JORNADA A TIEMPO COMPLETO:</b>					
OBRA O SERVICIO	399.187	-4.314	-1,07	22.614	6,01
EVENTUALES CIRCUNSTANCIAS DE LA PRODUCCIÓN	344.425	-16.535	-4,58	9.193	2,74
INTERINIDAD	84.614	9.529	12,69	8.201	10,73
JUBILACIÓN ESPECIAL 64 AÑOS	56	14	33,33	-24	-30,00
RELEVO	618	147	31,21	70	12,77
TEMPORAL PERS. CON DISCAPACIDAD	956	157	19,65	117	13,95
PRÁCTICAS	4.337	918	26,85	1.231	39,63
FORMACIÓN	12.952	875	7,25	1.204	10,25
OTROS CONTRATOS	6.236	117	1,91	57	0,92
<b>TOTAL</b>	<b>853.381</b>	<b>-9.092</b>	<b>-1,05</b>	<b>42.663</b>	<b>5,26</b>
<b>JORNADA A TIEMPO PARCIAL:</b>					
OBRA O SERVICIO	144.310	-1.680	-1,15	13.468	10,29
EVENTUALES CIRCUNSTANCIAS DE LA PRODUCCIÓN	197.588	-29.154	-12,86	24.822	14,37
INTERINIDAD	46.560	2.811	6,43	4.347	10,30
RELEVO	710	213	42,86	22	3,20
JUBILACIÓN PARCIAL	2.185	180	8,98	315	16,84
TEMPORAL PERS. CON DISCAPACIDAD	617	-12	-1,91	25	4,22
PRÁCTICAS	1.483	132	9,77	354	31,36
OTROS CONTRATOS	722	-51	-6,60	666	1189,29
<b>TOTAL</b>	<b>394.175</b>	<b>-27.561</b>	<b>-6,54</b>	<b>44.019</b>	<b>12,57</b>
<b>TOTAL</b>	<b>1.247.556</b>	<b>-36.653</b>	<b>-2,85</b>	<b>86.682</b>	<b>7,47</b>

**CONTRATOS TEMPORALES POR MODALIDAD**

	TOTAL	VARIACIÓN			
		MENSUAL		ANUAL	
		ABSOLUTA	RELATIVA	ABSOLUTA	RELATIVA
OBRA O SERVICIO	543.497	-5.994	-1,09	36.082	7,11
EVENTUALES CIRCUNSTANCIAS DE LA PRODUCCIÓN	542.013	-45.689	-7,77	34.015	6,70
INTERINIDAD	131.174	12.340	10,38	12.548	10,58
JUBILACIÓN ESPECIAL 64 AÑOS	56	14	33,33	-24	-30,00
RELEVO	1.328	360	37,19	92	7,44
JUBILACIÓN PARCIAL	2.185	180	8,98	315	16,84
TEMPORAL PERS. CON DISCAPACIDAD	1.573	145	10,15	142	9,92
PRÁCTICAS	5.820	1.050	22,01	1.585	37,43
FORMACIÓN	12.952	875	7,25	1.204	10,25
OTROS CONTRATOS	6.958	66	0,96	723	11,60
<b>TOTAL</b>	<b>1.247.556</b>	<b>-36.653</b>	<b>-2,85</b>	<b>86.682</b>	<b>7,47</b>

**CONTRATOS FORMATIVOS**

	TOTAL	VARIACIÓN			
		MENSUAL		ANUAL	
		ABSOLUTA	RELATIVA	ABSOLUTA	RELATIVA
PRÁCTICAS	5.820	1.050	22,01	1.585	37,43
FORMACIÓN	12.952	875	7,25	1.204	10,25
<b>TOTAL</b>	<b>18.772</b>	<b>1.925</b>	<b>11,43</b>	<b>2.789</b>	<b>17,45</b>

**EVOLUCIÓN DE LOS CONTRATOS**

	INDEFINIDOS				TEMPORALES						
	TOTAL	VARIACIÓN RELATIVA		TOTAL	% SOBRE TOTAL CONT.	VARIACIÓN RELATIVA		TOTAL	% SOBRE TOTAL CONT.	VARIACIÓN RELATIVA	
		MENSUAL	ANUAL			MENSUAL	ANUAL			MENSUAL	ANUAL
<b>AÑO 2011</b>											
ENERO	1.116.019	-6,20	6,26	102.733	9,21%	10,26	8,60	1.013.286	90,79%	-7,60	6,03
FEBRERO	1.011.418	-9,37	-1,63	94.363	9,33%	-8,15	-6,77	917.055	90,67%	-9,50	-1,07
MARZO	1.154.903	14,19	-2,89	111.118	9,62%	17,76	-5,78	1.043.785	90,38%	13,82	-2,58
ABRIL	1.067.046	-7,61	-1,06	96.242	9,02%	-13,39	-6,54	970.804	90,98%	-6,99	-0,49
MAYO	1.288.914	20,79	9,04	103.176	8,00%	7,20	-4,70	1.185.738	92,00%	22,14	10,42
JUNIO	1.312.519	1,83	1,15	94.924	7,23%	-8,00	-3,88	1.217.595	92,77%	2,69	1,56
JULIO	1.349.286	2,80	-3,43	89.911	6,66%	-5,28	-6,17	1.259.375	93,34%	3,43	-3,23
AGOSTO	1.061.303	-21,34	5,06	66.118	6,23%	-26,46	-1,09	995.185	93,77%	-20,98	5,49
SEPTIEMBRE	1.393.728	31,32	0,25	104.716	7,51%	58,38	-14,23	1.289.012	92,49%	29,52	1,64
OCTUBRE	1.294.801	-7,10	-3,81	97.265	7,51%	-7,12	-17,87	1.197.536	92,49%	-7,10	-2,45
NOVIEMBRE	1.217.830	-5,94	-3,15	83.919	6,89%	-13,72	-22,39	1.133.911	93,11%	-5,31	-1,34
DICIEMBRE	1.165.465	-4,30	-2,05	65.678	5,64%	-21,74	-29,51	1.099.787	94,36%	-3,01	0,29
<b>AÑO 2012</b>											
ENERO	1.042.194	-10,58	-6,62	78.364	7,52%	19,32	-23,72	963.830	92,48%	-12,36	-4,88
FEBRERO	989.988	-5,01	-2,12	96.448	9,74%	23,08	2,21	893.540	90,26%	-7,29	-2,56
MARZO	1.054.717	6,54	-8,67	117.531	11,14%	21,86	5,77	937.186	88,86%	4,88	-10,21
ABRIL	1.038.612	-1,53	-2,66	115.253	11,10%	-1,94	19,75	923.359	88,90%	-1,48	-4,89
MAYO	1.247.101	20,07	-3,24	126.489	10,14%	9,75	22,60	1.120.612	89,86%	21,36	-5,49
JUNIO	1.386.339	11,16	5,62	168.131	12,13%	32,92	77,12	1.218.208	87,87%	8,71	0,05
JULIO	1.526.758	10,13	13,15	230.460	15,09%	37,07	156,32	1.296.298	84,91%	6,41	2,93
AGOSTO	1.043.794	-31,63	-1,65	74.440	7,13%	-67,70	12,59	969.354	92,87%	-25,22	-2,60
SEPTIEMBRE	1.274.043	22,06	-8,59	117.683	9,24%	58,09	12,38	1.156.360	90,76%	19,29	-10,29
OCTUBRE	1.427.173	12,02	10,22	130.632	9,15%	11,00	34,31	1.296.541	90,85%	12,12	8,27
NOVIEMBRE	1.151.771	-19,30	-5,42	100.179	8,70%	-23,31	19,38	1.051.592	91,30%	-18,89	-7,26
DICIEMBRE	1.058.501	-8,10	-9,18	77.366	7,31%	-22,77	17,80	981.135	92,69%	-6,70	-10,79
<b>AÑO 2013</b>											
ENERO	1.101.819	4,09	5,72	100.609	9,13%	30,04	28,39	1.001.210	90,87%	2,05	3,88
FEBRERO	949.844	-13,79	-4,05	91.584	9,64%	-8,97	-5,04	858.260	90,36%	-14,28	-3,95
MARZO	969.627	2,08	-8,07	98.068	10,11%	7,08	-16,56	871.559	89,89%	1,55	-7,00
ABRIL	1.153.140	18,93	11,03	98.349	8,53%	0,29	-14,67	1.054.791	91,47%	21,02	14,23
MAYO	1.283.261	11,28	2,90	95.856	7,47%	-2,53	-24,22	1.187.405	92,53%	12,57	5,96
JUNIO	1.277.255	-0,47	-7,87	87.349	6,84%	-8,87	-48,05	1.189.906	93,16%	0,21	-2,32
JULIO	1.507.341	18,01	-1,27	96.338	6,39%	10,29	-58,20	1.411.003	93,61%	18,58	8,85
AGOSTO	1.043.166	-30,79	-0,06	62.454	5,99%	-35,17	-16,10	980.712	94,01%	-30,50	1,17
SEPTIEMBRE	1.392.429	33,48	9,29	107.136	7,69%	71,54	-8,96	1.285.293	92,31%	31,06	11,15
OCTUBRE	1.582.400	13,64	10,88	119.400	7,55%	11,45	-8,60	1.463.000	92,45%	13,83	12,84
NOVIEMBRE	1.241.479	-21,54	7,79	94.014	7,57%	-21,26	-6,15	1.147.465	92,43%	-21,57	9,12
DICIEMBRE	1.290.853	3,98	21,95	83.792	6,49%	-10,87	8,31	1.207.061	93,51%	5,19	23,03
<b>AÑO 2014</b>											
ENERO	1.259.240	-2,45	14,29	98.366	7,81%	17,39	-2,23	1.160.874	92,19%	-3,83	15,95
FEBRERO	1.090.879	-13,37	14,85	97.804	8,97%	-0,57	6,79	993.075	91,03%	-14,45	15,71
MARZO	1.216.637	11,53	25,47	113.481	9,33%	16,03	15,72	1.103.156	90,67%	11,08	26,57
ABRIL	1.296.529	6,57	12,43	122.621	9,46%	8,05	24,68	1.173.908	90,54%	6,41	11,29
MAYO	1.458.577	12,50	13,66	115.935	7,95%	-5,45	20,95	1.342.642	92,05%	14,37	13,07
JUNIO	1.518.873	4,13	18,92	110.258	7,26%	-4,90	26,23	1.408.615	92,74%	4,91	18,38
JULIO	1.645.236	8,32	9,15	114.071	6,93%	3,46	18,41	1.531.165	93,07%	8,70	8,52
AGOSTO	1.135.109	-31,01	8,81	72.955	6,43%	-36,04	16,81	1.062.154	93,57%	-30,63	8,30
SEPTIEMBRE	1.634.444	43,99	17,38	138.543	8,48%	89,90	29,32	1.495.901	91,52%	40,84	16,39
OCTUBRE	1.702.152	4,14	7,57	148.876	8,75%	7,46	24,69	1.553.276	91,25%	3,84	6,17
NOVIEMBRE	1.385.351	-18,61	11,59	117.568	8,49%	-21,03	25,05	1.267.783	91,51%	-18,38	10,49
DICIEMBRE	1.384.062	-0,09	7,22	99.853	7,21%	-15,07	19,17	1.284.209	92,79%	1,30	6,39
<b>AÑO 2015</b>											
ENERO	1.367.795	-1,18	8,62	120.239	8,79%	20,42	22,24	1.247.556	91,21%	-2,85	7,47
FEBRERO											
MARZO											
ABRIL											
MAYO											
JUNIO											
JULIO											
AGOSTO											
SEPTIEMBRE											
OCTUBRE											
NOVIEMBRE											
DICIEMBRE											

**PERSONAS CONTRATADAS SEGÚN SEXO POR TIPO DE CONTRATO**

	AMBOS SEXOS			HOMBRES			MUJERES		
	CONTRATOS	PERSONAS	MEDIA	CONTRATOS	PERSONAS	MEDIA	CONTRATOS	PERSONAS	MEDIA
<b>TOTAL CONTRATOS</b>	<b>1.367.795</b>	<b>1.032.040</b>	<b>1,33</b>	<b>783.092</b>	<b>587.313</b>	<b>1,33</b>	<b>584.703</b>	<b>444.727</b>	<b>1,31</b>
<b>INDEFINIDOS</b>	<b>120.239</b>	<b>118.815</b>	<b>1,01</b>	<b>66.460</b>	<b>65.680</b>	<b>1,01</b>	<b>53.779</b>	<b>53.135</b>	<b>1,01</b>
<b>TEMPORALES</b>	<b>1.247.556</b>	<b>916.836</b>	<b>1,36</b>	<b>716.632</b>	<b>523.670</b>	<b>1,37</b>	<b>530.924</b>	<b>393.166</b>	<b>1,35</b>
OBRA O SERVICIO	543.497	436.149	1,25	358.600	281.188	1,28	184.897	154.961	1,19
EVENTUAL CC PRODUCCION	542.013	396.816	1,37	304.326	218.416	1,39	237.687	178.400	1,33
INTERINIDAD	131.174	87.317	1,50	38.090	26.340	1,45	93.084	60.977	1,53
TEMPORAL PERS. CON DISCAPACIDAD	1.573	1.542	1,02	970	953	1,02	603	589	1,02
RELEVO	1.328	1.317	1,01	708	702	1,01	620	615	1,01
JUBILACION PARCIAL	2.185	2.170	1,01	1.557	1.547	1,01	628	623	1,01
SUSTITUCION POR JUBILACION 64 AÑOS	56	56	1,00	20	20	1,00	36	36	1,00
PRACTICAS	5.820	5.788	1,01	2.926	2.919	1,00	2.894	2.869	1,01
FORMACION	12.952	12.905	1,00	6.672	6.645	1,00	6.280	6.260	1,00
OTROS CONTRATOS	6.958	4.658	1,49	2.763	2.021	1,37	4.195	2.637	1,59

## CONTRATOS POR CC.AA. Y PROVINCIAS

PROVINCIA AUTONOMÍA	TOTAL	VARIACIÓN			
		MENSUAL		ANUAL	
		ABSOLUTA	RELATIVA	ABSOLUTA	RELATIVA
ALMERIA	19.818	-582	-2,85	2.356	13,49
CADIZ	38.674	-1.263	-3,16	4.696	13,82
CORDOBA	44.495	-11.118	-19,99	-6.369	-12,52
GRANADA	44.493	-4.443	-9,08	1.748	4,09
HUELVA	34.505	14.394	71,57	3.410	10,97
JAEN	45.112	-48.605	-51,86	-30.619	-40,43
MALAGA	53.072	2.418	4,77	5.970	12,67
SEVILLA	71.295	-5.811	-7,54	7.123	11,10
ANDALUCIA	351.464	-55.010	-13,53	-11.685	-3,22
HUESCA	5.514	14	0,25	832	17,77
TERUEL	2.708	-37	-1,35	120	4,64
ZARAGOZA	26.913	2.547	10,45	3.664	15,76
ARAGON	35.135	2.524	7,74	4.616	15,13
PRINCIPADO DE ASTURIAS	22.218	-210	-0,94	2.027	10,04
ILLES BALEARS	23.733	3.500	17,30	2.121	9,81
PALMAS LAS	28.855	1.062	3,82	2.196	8,24
STA. CRUZ DE TENERIFE	24.481	171	0,70	531	2,22
CANARIAS	53.336	1.233	2,37	2.727	5,39
CANTABRIA	13.860	729	5,55	2.380	20,73
ALBACETE	9.899	-388	-3,77	1.041	11,75
CIUDAD REAL	11.689	-2.398	-17,02	160	1,39
CUENCA	4.155	881	26,91	850	25,72
GUADALAJARA	9.051	592	7,00	2.573	39,72
TOLEDO	14.527	-785	-5,13	283	1,99
CASTILLA-LA MANCHA	49.321	-2.098	-4,08	4.907	11,05
AVILA	3.094	-284	-8,41	445	16,80
BURGOS	8.887	516	6,16	1.002	12,71
LEON	7.580	-357	-4,50	453	6,36
PALENCIA	6.026	1.327	28,24	1.353	28,95
SALAMANCA	7.568	710	10,35	1.376	22,22
SEGOVIA	3.864	46	1,20	910	30,81
SORIA	2.076	353	20,49	154	8,01
VALLADOLID	13.253	-372	-2,73	1.420	12,00
ZAMORA	2.998	243	8,82	470	18,59
CASTILLA Y LEON	55.346	2.182	4,10	7.583	15,88
BARCELONA	160.961	15.259	10,47	17.754	12,40
GIRONA	16.362	2.106	14,77	2.512	18,14
LLEIDA	9.984	1.476	17,35	937	10,36
TARRAGONA	18.445	897	5,11	1.936	11,73
CATALUÑA	205.752	19.738	10,61	23.139	12,67
ALICANTE/ALACANT	41.434	5.339	14,79	6.502	18,61
CASTELLON/CASTELLO	15.295	-1.222	-7,40	2.138	16,25
VALENCIA	78.345	-734	-0,93	16.260	26,19
COM. VALENCIANA	135.074	3.383	2,57	24.900	22,60
BADAJOS	29.090	-702	-2,36	2.091	7,74
CACERES	11.037	766	7,46	1.089	10,95
EXTREMADURA	40.127	64	0,16	3.180	8,61
CORUÑA A	27.066	1.565	6,14	1.757	6,94
LUGO	6.080	205	3,49	970	18,98
OURENSE	4.753	608	14,67	607	14,64
PONTEVEDRA	24.522	949	4,03	2.842	13,11
GALICIA	62.421	3.327	5,63	6.176	10,98
COM. DE MADRID	155.851	-5.641	-3,49	18.628	13,57
REGION DE MURCIA	59.588	2.385	4,17	6.201	11,62
COM. FORAL DE NAVARRA	24.949	2.382	10,56	2.295	10,13
ARABA/ALAVA	12.120	1.061	9,59	1.687	16,17
BIZKAIA	34.964	1.196	3,54	2.953	9,22
GIPUZKOA	19.355	1.313	7,28	2.677	16,05
PAIS VASCO	66.439	3.570	5,68	7.317	12,38
LA RIOJA	8.687	345	4,14	1.278	17,25
CEUTA	1.296	42	3,35	-160	-10,99
MELILLA	2.224	955	75,26	779	53,91
ZONA EXTRANJERA	974	333	51,95	146	17,63
<b>TOTAL</b>	<b>1.367.795</b>	<b>-16.267</b>	<b>-1,18</b>	<b>108.555</b>	<b>8,62</b>

**CONTRATOS INDEFINIDOS POR CC.AA. Y PROVINCIAS \***

PROVINCIA AUTONOMÍA	TOTAL	VARIACIÓN			
		MENSUAL		ANUAL	
		ABSOLUTA	RELATIVA	ABSOLUTA	RELATIVA
ALMERIA	998	148	17,41	144	16,86
CADIZ	1.678	289	20,81	292	21,07
CORDOBA	1.001	-34	-3,29	200	24,97
GRANADA	1.313	96	7,89	193	17,23
HUELVA	578	165	39,95	39	7,24
JAEN	805	112	16,16	189	30,68
MALAGA	3.081	636	26,01	427	16,09
SEVILLA	3.500	647	22,68	775	28,44
ANDALUCIA	12.954	2.059	18,90	2.259	21,12
HUESCA	553	-17	-2,98	94	20,48
TERUEL	296	24	8,82	41	16,08
ZARAGOZA	2.527	474	23,09	618	32,37
ARAGON	3.376	481	16,61	753	28,71
PRINCIPADO DE ASTURIAS	1.994	402	25,25	412	26,04
ILLES BALEARS	3.162	593	23,08	674	27,09
PALMAS LAS	3.005	145	5,07	356	13,44
STA. CRUZ DE TENERIFE	2.552	45	1,79	450	21,41
CANARIAS	5.557	190	3,54	806	16,96
CANTABRIA	1.107	266	31,63	118	11,93
ALBACETE	719	164	29,55	201	38,80
CIUDAD REAL	711	49	7,40	113	18,90
CUENCA	308	77	33,33	15	5,12
GUADALAJARA	505	95	23,17	168	49,85
TOLEDO	1.169	253	27,62	144	14,05
CASTILLA-LA MANCHA	3.412	638	23,00	641	23,13
AVILA	253	39	18,22	44	21,05
BURGOS	777	111	16,67	152	24,32
LEON	879	189	27,39	102	13,13
PALENCIA	330	-13	-3,79	37	12,63
SALAMANCA	717	147	25,79	189	35,80
SEGOVIA	327	24	7,92	69	26,74
SORIA	199	26	15,03	10	5,29
VALLADOLID	1.318	56	4,44	355	36,86
ZAMORA	263	63	31,50	31	13,36
CASTILLA Y LEON	5.063	642	14,52	989	24,28
BARCELONA	20.519	3.728	22,20	3.709	22,06
GIRONA	2.353	452	23,78	379	19,20
LLEIDA	1.301	482	58,85	361	38,40
TARRAGONA	1.850	463	33,38	467	33,77
CATALUÑA	26.023	5.125	24,52	4.916	23,29
ALICANTE/ALACANT	4.118	707	20,73	593	16,82
CASTELLON/CASTELLO	1.350	200	17,39	320	31,07
VALENCIA	5.902	854	16,92	1.181	25,02
COM. VALENCIANA	11.370	1.761	18,33	2.094	22,57
BADAJOS	994	160	19,18	171	20,78
CACERES	594	115	24,01	88	17,39
EXTREMADURA	1.588	275	20,94	259	19,49
CORUÑA A	2.637	736	38,72	383	16,99
LUGO	747	219	41,48	132	21,46
OURENSE	530	109	25,89	88	19,91
PONTEVEDRA	1.997	403	25,28	400	25,05
GALICIA	5.911	1.467	33,01	1.003	20,44
COM. DE MADRID	26.916	4.720	21,27	4.975	22,67
REGION DE MURCIA	3.832	261	7,31	382	11,07
COM. FORAL DE NAVARRA	1.537	365	31,14	270	21,31
ARABA/ALAVA	774	187	31,86	160	26,06
BIZKAIA	2.764	427	18,27	474	20,70
GIPUZKOA	1.783	377	26,81	453	34,06
PAIS VASCO	5.321	991	22,89	1.087	25,67
LA RIOJA	808	114	16,43	206	34,22
CEUTA	105	-11	-9,48	7	7,14
MELILLA	111	33	42,31	6	5,71
ZONA EXTRANJERA	92	14	17,95	16	21,05
<b>TOTAL</b>	<b>120.239</b>	<b>20.386</b>	<b>20,42</b>	<b>21.873</b>	<b>22,24</b>

(\*) Incluye contratos convertidos en indefinidos

**CONTRATOS TEMPORALES POR CC.AA. Y PROVINCIAS**

PROVINCIA AUTONOMÍA	TOTAL	VARIACIÓN			
		MENSUAL		ANUAL	
		ABSOLUTA	RELATIVA	ABSOLUTA	RELATIVA
ALMERIA	18.820	-730	-3,73	2.212	13,32
CADIZ	36.996	-1.552	-4,03	4.404	13,51
CORDOBA	43.494	-11.084	-20,31	-6.569	-13,12
GRANADA	43.180	-4.539	-9,51	1.555	3,74
HUELVA	33.927	14.229	72,24	3.371	11,03
JAEN	44.307	-48.717	-52,37	-30.808	-41,01
MALAGA	49.991	1.782	3,70	5.543	12,47
SEVILLA	67.795	-6.458	-8,70	6.348	10,33
ANDALUCIA	338.510	-57.069	-14,43	-13.944	-3,96
HUESCA	4.961	31	0,63	738	17,48
TERUEL	2.412	-61	-2,47	79	3,39
ZARAGOZA	24.386	2.073	9,29	3.046	14,27
ARAGON	31.759	2.043	6,88	3.863	13,85
PRINCIPADO DE ASTURIAS	20.224	-612	-2,94	1.615	8,68
ILLES BALEARS	20.571	2.907	16,46	1.447	7,57
PALMAS LAS	25.850	917	3,68	1.840	7,66
STA. CRUZ DE TENERIFE	21.929	126	0,58	81	0,37
CANARIAS	47.779	1.043	2,23	1.921	4,19
CANTABRIA	12.753	463	3,77	2.262	21,56
ALBACETE	9.180	-552	-5,67	840	10,07
CIUDAD REAL	10.978	-2.447	-18,23	47	0,43
CUENCA	3.847	804	26,42	835	27,72
GUADALAJARA	8.546	497	6,17	2.405	39,16
TOLEDO	13.358	-1.038	-7,21	139	1,05
CASTILLA-LA MANCHA	45.909	-2.736	-5,62	4.266	10,24
AVILA	2.841	-323	-10,21	401	16,43
BURGOS	8.110	405	5,26	850	11,71
LEON	6.701	-546	-7,53	351	5,53
PALENCIA	5.696	1.340	30,76	1.316	30,05
SALAMANCA	6.851	563	8,95	1.187	20,96
SEGOVIA	3.537	22	0,63	841	31,19
SORIA	1.877	327	21,10	144	8,31
VALLADOLID	11.935	-428	-3,46	1.065	9,80
ZAMORA	2.735	180	7,05	439	19,12
CASTILLA Y LEON	50.283	1.540	3,16	6.594	15,09
BARCELONA	140.442	11.531	8,94	14.045	11,11
GIRONA	14.009	1.654	13,39	2.133	17,96
LLEIDA	8.683	994	12,93	576	7,10
TARRAGONA	16.595	434	2,69	1.469	9,71
CATALUÑA	179.729	14.613	8,85	18.223	11,28
ALICANTE/ALACANT	37.316	4.632	14,17	5.909	18,81
CASTELLON/CASTELLO	13.945	-1.422	-9,25	1.818	14,99
VALENCIA	72.443	-1.588	-2,15	15.079	26,29
COM. VALENCIANA	123.704	1.622	1,33	22.806	22,60
BADAJOS	28.096	-862	-2,98	1.920	7,33
CACERES	10.443	651	6,65	1.001	10,60
EXTREMADURA	38.539	-211	-0,54	2.921	8,20
CORUÑA A	24.429	829	3,51	1.374	5,96
LUGO	5.333	-14	-0,26	838	18,64
OURENSE	4.223	499	13,40	519	14,01
PONTEVEDRA	22.525	546	2,48	2.442	12,16
GALICIA	56.510	1.860	3,40	5.173	10,08
COM. DE MADRID	128.935	-10.361	-7,44	13.653	11,84
REGION DE MURCIA	55.756	2.124	3,96	5.819	11,65
COM. FORAL DE NAVARRA	23.412	2.017	9,43	2.025	9,47
ARABA/ALAVA	11.346	874	8,35	1.527	15,55
BIZKAIA	32.200	769	2,45	2.479	8,34
GIPUZKOA	17.572	936	5,63	2.224	14,49
PAIS VASCO	61.118	2.579	4,41	6.230	11,35
LA RIOJA	7.879	231	3,02	1.072	15,75
CEUTA	1.191	53	4,66	-167	-12,30
MELILLA	2.113	922	77,41	773	57,69
ZONA EXTRANJERA	882	319	56,66	130	17,29
<b>TOTAL</b>	<b>1.247.556</b>	<b>-36.653</b>	<b>-2,85</b>	<b>86.682</b>	<b>7,47</b>



**CONTRATOS POR CC.AA. Y PROVINCIAS. DATOS ACUMULADOS**

PROVINCIA						
AUTONOMÍA	TOTAL	INDEFINIDOS *	% S / TOTAL	TEMPORALES	% S / TOTAL	
ALMERIA	19.818	998	5,04	18.820	94,96	
CADIZ	38.674	1.678	4,34	36.996	95,66	
CORDOBA	44.495	1.001	2,25	43.494	97,75	
GRANADA	44.493	1.313	2,95	43.180	97,05	
HUELVA	34.505	578	1,68	33.927	98,32	
JAEN	45.112	805	1,78	44.307	98,22	
MALAGA	53.072	3.081	5,81	49.991	94,19	
SEVILLA	71.295	3.500	4,91	67.795	95,09	
ANDALUCIA	351.464	12.954	3,69	338.510	96,31	
HUESCA	5.514	553	10,03	4.961	89,97	
TERUEL	2.708	296	10,93	2.412	89,07	
ZARAGOZA	26.913	2.527	9,39	24.386	90,61	
ARAGON	35.135	3.376	9,61	31.759	90,39	
PRINCIPADO DE ASTURIAS	22.218	1.994	8,97	20.224	91,03	
ILLES BALEARS	23.733	3.162	13,32	20.571	86,68	
PALMAS LAS	28.855	3.005	10,41	25.850	89,59	
STA. CRUZ DE TENERIFE	24.481	2.552	10,42	21.929	89,58	
CANARIAS	53.336	5.557	10,42	47.779	89,58	
CANTABRIA	13.860	1.107	7,99	12.753	92,01	
ALBACETE	9.899	719	7,26	9.180	92,74	
CIUDAD REAL	11.689	711	6,08	10.978	93,92	
CUENCA	4.155	308	7,41	3.847	92,59	
GUADALAJARA	9.051	505	5,58	8.546	94,42	
TOLEDO	14.527	1.169	8,05	13.358	91,95	
CASTILLA-LA MANCHA	49.321	3.412	6,92	45.909	93,08	
AVILA	3.094	253	8,18	2.841	91,82	
BURGOS	8.887	777	8,74	8.110	91,26	
LEON	7.580	879	11,60	6.701	88,40	
PALENCIA	6.026	330	5,48	5.696	94,52	
SALAMANCA	7.568	717	9,47	6.851	90,53	
SEGOVIA	3.864	327	8,46	3.537	91,54	
SORIA	2.076	199	9,59	1.877	90,41	
VALLADOLID	13.253	1.318	9,94	11.935	90,06	
ZAMORA	2.998	263	8,77	2.735	91,23	
CASTILLA Y LEON	55.346	5.063	9,15	50.283	90,85	
BARCELONA	160.961	20.519	12,75	140.442	87,25	
GIRONA	16.362	2.353	14,38	14.009	85,62	
LLEIDA	9.984	1.301	13,03	8.683	86,97	
TARRAGONA	18.445	1.850	10,03	16.595	89,97	
CATALUÑA	205.752	26.023	12,65	179.729	87,35	
ALICANTE/ALACANT	41.434	4.118	9,94	37.316	90,06	
CASTELLON/CASTELLO	15.295	1.350	8,83	13.945	91,17	
VALENCIA	78.345	5.902	7,53	72.443	92,47	
COM. VALENCIANA	135.074	11.370	8,42	123.704	91,58	
BADAJOS	29.090	994	3,42	28.096	96,58	
CACERES	11.037	594	5,38	10.443	94,62	
EXTREMADURA	40.127	1.588	3,96	38.539	96,04	
CORUÑA A	27.066	2.637	9,74	24.429	90,26	
LUGO	6.080	747	12,29	5.333	87,71	
OURENSE	4.753	530	11,15	4.223	88,85	
PONTEVEDRA	24.522	1.997	8,14	22.525	91,86	
GALICIA	62.421	5.911	9,47	56.510	90,53	
COM. DE MADRID	155.851	26.916	17,27	128.935	82,73	
REGION DE MURCIA	59.588	3.832	6,43	55.756	93,57	
COM. FORAL DE NAVARRA	24.949	1.537	6,16	23.412	93,84	
ARABA/ALAVA	12.120	774	6,39	11.346	93,61	
BIZKAIA	34.964	2.764	7,91	32.200	92,09	
GIPUZKOA	19.355	1.783	9,21	17.572	90,79	
PAIS VASCO	66.439	5.321	8,01	61.118	91,99	
LA RIOJA	8.687	808	9,30	7.879	90,70	
CEUTA	1.296	105	8,10	1.191	91,90	
MELILLA	2.224	111	4,99	2.113	95,01	
ZONA EXTRANJERA	974	92	9,45	882	90,55	
<b>TOTAL</b>	<b>1.367.795</b>	<b>120.239</b>	<b>8,79</b>	<b>1.247.556</b>	<b>91,21</b>	

(\*) Incluye contratos convertidos en indefinidos

**PRESTACIONES**

El número de solicitudes de prestaciones a nivel nacional registradas en el mes de diciembre de 2014 ascendió a 615.208, lo que representa un 16,9% menos que el mismo mes del año anterior.

Las altas tramitadas han sido 609.072 lo que supone una disminución del 15,2 % sobre el mes de diciembre de 2013.

El plazo medio de reconocimiento del mes diciembre de 2014 ha sido de 1,2 días, cifra ligeramente inferior al mismo mes del año anterior.

Los beneficiarios existentes a final del mes fueron 2.417.742 con un descenso respecto al mismo mes del año anterior del 11,9%.

La cobertura del sistema de protección por desempleo durante el mes de diciembre de 2014 ha sido de 57,6%, el mismo indicador en diciembre de 2013 fue de 61,4%, lo que supone una disminución del 6,2% (1).

Los gastos totales de diciembre de 2014 ascendieron a 1.907,2 millones de euros, lo que supone una disminución del 16,9% respecto al mismo mes del año anterior.

El gasto medio mensual por beneficiario, sin incluir el subsidio agrario de Andalucía y Extremadura, en el mes de diciembre de 2014 ha sido de 808,8€, lo que supone una disminución sobre el mismo mes del año anterior de 49,6€ (-5,8%).

La cuantía media bruta de la prestación contributiva percibida por beneficiario durante el mes de diciembre de 2014 ha sido de 815,3 euros, lo que supone una disminución de 14,5 euros sobre el mismo mes del año anterior (-1,8%).

El número de beneficiarios extranjeros del mes de diciembre de 2014 fue de 239.079 lo que representa un 15,6% menos que el mismo mes del año anterior. El descenso es superior en los beneficiarios procedentes de países no comunitarios (-19,3%) que en los procedentes del entorno comunitario (-10,0%).

En relación con el total de beneficiarios de prestaciones por desempleo, los beneficiarios extranjeros representan el 9,9%.

Los beneficiarios extranjeros suponen, por otro lado, el 35,1% del total de demandantes de empleo extranjeros.

Por último, el gasto de las prestaciones de los beneficiarios extranjeros ha sido de 161,5 millones de euros (un 17,7% menos que en diciembre de 2013) que en relación con el gasto total de las prestaciones por desempleo supone el 8,5%.

(1) El indicador de cobertura responde a la siguiente fórmula:

$$\frac{\text{Total de beneficiarios de prestaciones}}{\text{Paro Reg. SISPE con experiencia laboral} + \text{Benef. de subsidio de eventuales agrarios}}$$

**SÍNTESIS DE DATOS NACIONALES DE PRESTACIONES POR DESEMPLEO**

	2012	2013	INCREMENTO 2013 S/ 2012 (%)	2014	INCREMENTO 2014 S/ 2013 (%)
<b>SOLICITUDES</b>	<b>863.112</b>	<b>740.690</b>	<b>-14,2</b>	<b>615.208</b>	<b>-16,9</b>
Prestación Contributiva	603.504	487.106	-19,3	364.296	-25,2
Subsidio	215.079	206.144	-4,2	199.317	-3,3
Renta Activa de Inserción	29.282	32.870	12,3	34.880	6,1
Subsidio Eventuales Agrarios	15.247	14.570	-4,4	16.715	14,7
<b>ALTAS</b>	<b>831.075</b>	<b>718.064</b>	<b>-13,6</b>	<b>609.072</b>	<b>-15,2</b>
Prestación Contributiva	594.667	486.014	-18,3	374.472	-23,0
Subsidio	202.518	193.954	-4,2	192.630	-0,7
Renta Activa de Inserción	24.668	29.412	19,2	33.406	13,6
Subsidio Eventuales Agrarios	9.222	8.684	-5,8	8.564	-1,4
<b>PLAZO RECONOCIMIENTO</b>	<b>1,81</b>	<b>1,50</b>	<b>-17,4</b>	<b>1,24</b>	<b>-17,1</b>
<b>BENEFICIARIOS</b>	<b>2.957.378</b>	<b>2.742.905</b>	<b>-7,3</b>	<b>2.417.742</b>	<b>-11,9</b>
Prestación Contributiva	1.403.283	1.221.534	-13,0	976.785	-20,0
Subsidio	1.184.349	1.140.367	-3,7	1.049.903	-7,9
Renta Activa Inserción	232.413	250.333	7,7	265.098	5,9
Subsidio Eventuales Agrarios	137.333	130.671	-4,9	125.956	-3,6
<b>COBERTURAS (*)</b>					
Bruta	64,05	61,44	-4,1	57,61	-6,2
<b>CALIDAD</b>					
% de protección Prest. Contributiva	49,76	46,76	-6,0	42,62	-8,9
% de protección Prest. Asistenciales	50,24	53,24	6,0	57,38	7,8
<b>GASTOS (Miles de Euros)</b>	<b>2.645.248</b>	<b>2.295.814</b>	<b>-13,2</b>	<b>1.907.183</b>	<b>-16,9</b>
Prestación Contributiva	1.910.923	1.596.746	-16,4	1.248.696	-21,8
Subsidio	576.414	537.570	-6,7	490.768	-8,7
Renta Activa de Inserción	100.599	108.110	7,5	114.204	5,6
Subsidio Eventuales Agrarios	57.312	53.387	-6,8	53.515	0,2
<b>GASTO MEDIO POR BENEFICIARIO, INCLUIDAS LAS COTIZACIONES A LA S.SOCIAL (euros/mes)</b>	<b>917,7</b>	<b>858,4</b>	<b>-6,5</b>	<b>808,8</b>	<b>-5,8</b>
<b>CUANTÍA MEDIA POR BENEFICIARIO PRESTACION CONTRIBUTIVA (euros/mes)</b>	<b>864,3</b>	<b>829,8</b>	<b>-4,0</b>	<b>815,3</b>	<b>-1,8</b>

Fuente: Datos Provisionales del Servicio Público de Empleo Estatal

Notas:

Gastos contabilizados en el mes de enero y devengados en el mes de diciembre

Los gastos incluyen las cotizaciones a la Seguridad Social

Los gastos de subsidio por desempleo incluyen los de la Renta Agraria

En los gastos medios por beneficiario no se incluyen los gastos del subsidio para trabajadores eventuales agrarios

Las cuantías medias de prestación contributiva percibidas por beneficiario no incluyen las cotizaciones a la S. Social y corresponden a la cuantía bruta reconocida por mes (30 días de prestación)

La cuantía media de las prestaciones asistenciales (subsidijs, renta agraria y renta activa de inserción), es del 80% del IPREM= 426,00 euros (14,20€ x 30 días)

Beneficiarios, altas y solicitudes del mes de diciembre.

En el % de protección no se incluyen los beneficiarios del subsidio para trabajadores eventuales agrarios. En prestación asistencial se incluye la RAI.

(\*) Nuevo indicador de cobertura

SÍNTESIS DE DATOS NACIONALES DE PRESTACIONES DE DESEMPLEO

SOLICITUDES

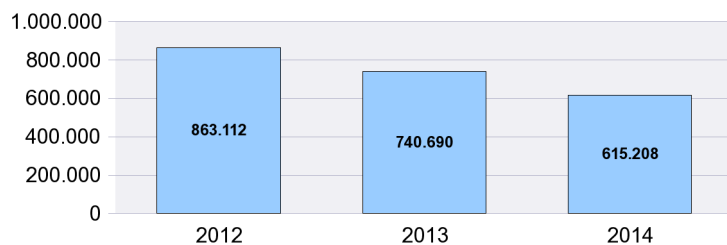

PLAZO RECONOCIMIENTO

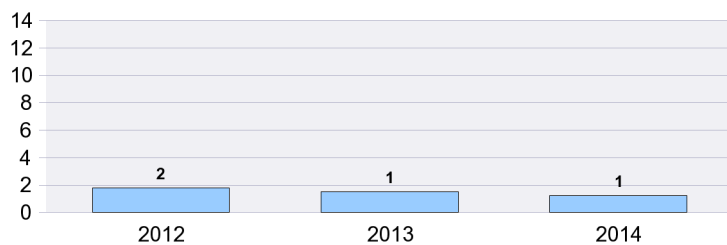

BENEFICIARIOS

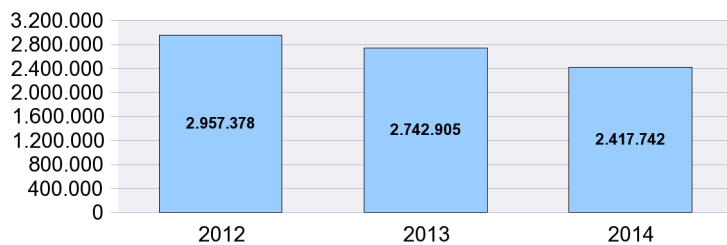

GASTOS

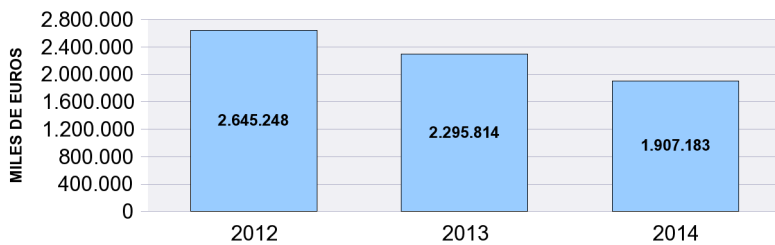

**SOLICITUDES, ALTAS Y PLAZO DE RECONOCIMIENTO POR PROVINCIAS**

Provincias	Solicitudes					Altas					Plazo Reconoc. (días)
	Prestacion Contributiva	Subsidio	Renta Activa de Inserción	Subsidio Eventuales Agrarios	Total	Prestacion Contributiva	Subsidio	Renta Activa de Inserción	Subsidio Eventuales Agrarios	Total	
ARABA/ALAVA	4.993	818	106		5.917	4.952	753	93		5.798	0,40
ALBACETE	2.792	2.278	517		5.587	2.765	2.163	519		5.447	0,60
ALICANTE/ALACA	11.723	6.938	1.786		20.447	11.238	6.594	1.629		19.461	1,28
ALMERIA	3.659	3.218	651	311	7.839	3.568	3.089	585	198	7.440	1,24
AVILA	981	770	126		1.877	957	735	136		1.828	0,62
BADAJOS	5.493	6.153	885	1.427	13.958	5.295	6.048	917	879	13.139	0,93
BALEAR (ILLES)	17.023	8.292	570		25.885	17.627	8.007	491		26.125	1,20
BARCELONA	40.339	16.213	3.119		59.671	47.965	15.809	2.749		66.523	1,11
BURGOS	6.549	1.083	167		7.799	6.593	1.026	164		7.783	1,24
CACERES	2.780	3.257	462	1.197	7.696	2.734	3.064	444	642	6.884	0,75
CADIZ	7.795	8.976	1.609	1.319	19.699	7.868	8.604	1.579	726	18.777	1,69
CASTELLON/CAS	6.126	2.367	571		9.064	6.242	2.125	461		8.828	0,99
CIUDAD REAL	3.496	2.909	610		7.015	3.533	2.977	567		7.077	0,46
CORDOBA	6.515	5.533	694	1.724	14.466	6.247	5.258	757	1.022	13.284	1,23
CORUÑA A	8.907	4.046	714		13.667	9.014	3.931	686		13.631	0,69
CUENCA	1.087	688	154		1.929	1.095	691	179		1.965	0,69
GIRONA	5.576	2.697	421		8.694	5.865	2.823	355		9.043	0,80
GRANADA	4.844	5.828	854	1.529	13.055	4.829	5.555	907	916	12.207	1,37
GUADALAJARA	1.937	1.107	213		3.257	1.922	1.034	184		3.140	0,33
GIPUZKOA	8.226	1.398	176		9.800	8.416	1.358	227		10.001	1,50
HUELVA	5.723	3.755	582	1.138	11.198	5.521	3.653	553	676	10.403	1,51
HUESCA	1.400	564	74		2.038	1.367	550	89		2.006	1,13
JAEN	4.232	4.717	646	3.706	13.301	4.156	4.483	590	717	9.946	3,90
LEON	2.781	1.491	245		4.517	2.723	1.420	272		4.415	0,91
LLEIDA	3.179	1.428	256		4.863	3.201	1.326	204		4.731	1,18
RIOJA LA	3.736	854	148		4.738	3.717	806	148		4.671	0,79
LUGO	1.893	1.077	180		3.150	1.954	1.113	188		3.255	0,72
MADRID	29.957	15.214	2.890		48.061	30.062	14.015	2.562		46.639	1,86
MALAGA	10.518	8.855	1.514	1.256	22.143	10.458	8.535	1.551	649	21.193	1,78
MURCIA	25.805	9.658	1.327		36.790	25.834	9.495	1.239		36.568	1,05
NAVARRA	9.340	2.185	309		11.834	9.293	2.172	312		11.777	0,68
OURENSE	2.021	968	201		3.190	2.020	983	194		3.197	0,88
ASTURIAS	8.242	3.737	772		12.751	8.373	3.976	822		13.171	0,62
PALENCIA	1.013	549	152		1.714	991	550	129		1.670	0,36
PALMAS LAS	6.547	5.826	1.421		13.794	8.339	5.375	1.349		15.063	0,90
PONTEVEDRA	9.224	5.065	707		14.996	9.601	5.136	736		15.473	0,47
SALAMANCA	2.398	1.229	219		3.846	2.413	1.212	280		3.905	0,89
STA. CRUZ DE TE	7.360	5.237	1.151		13.748	7.507	5.025	1.139		13.671	2,90
CANTABRIA	5.192	1.874	373		7.439	5.604	2.031	399		8.034	1,39
SEGOVIA	1.209	524	58		1.791	1.206	491	56		1.753	0,40
SEVILLA	11.060	14.173	2.021	3.108	30.362	10.648	13.350	1.900	2.139	28.037	1,07
SORIA	679	327	53		1.059	653	299	44		996	0,59
TARRAGONA	5.820	3.489	584		9.893	5.870	3.424	513		9.807	0,84
TERUEL	1.109	498	85		1.692	1.113	484	77		1.674	0,78
TOLEDO	4.723	3.315	616		8.654	4.717	3.141	625		8.483	1,28
VALENCIA	20.426	9.797	2.273		32.496	20.592	9.701	2.222		32.515	1,03
VALLADOLID	6.249	1.583	285		8.117	6.252	1.489	318		8.059	1,84
BIZKAIA	10.852	2.617	398		13.867	10.935	2.607	380		13.922	1,00
ZAMORA	1.085	680	128		1.893	1.083	638	142		1.863	0,56
ZARAGOZA	9.411	3.013	682		13.106	9.271	2.731	625		12.627	0,88
CEUTA	125	239	58		422	122	308	50		480	0,73
MELILLA	146	210	67		423	151	467	69		687	1,96
<b>TOTAL</b>	<b>364.296</b>	<b>199.317</b>	<b>34.880</b>	<b>16.715</b>	<b>615.208</b>	<b>374.472</b>	<b>192.630</b>	<b>33.406</b>	<b>8.564</b>	<b>609.072</b>	<b>1,24</b>

Solicitudes, altas y plazo de reconocimiento del mes de diciembre.

**PLAZO DE RECONOCIMIENTO**

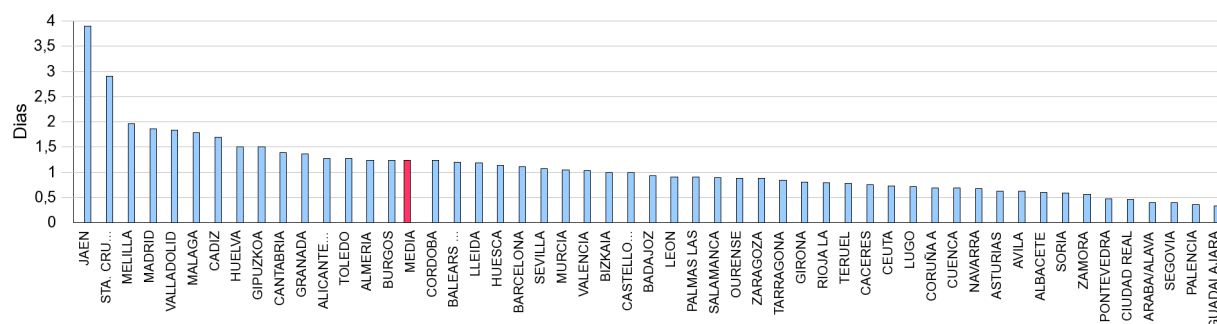

**SOLICITUDES, ALTAS Y PLAZO DE RECONOCIMIENTO POR COMUNIDADES AUTÓNOMAS**

Comunidades Autónomas	Solicitudes					Altas					Plazo Recon. (días)
	Prestacion Contributiva	Subsidio	Renta Activa Inserción	Subsidio Event. Agrarios	Total	Prestacion Contributiva	Subsidio	Renta Activa Inserción	Subsidio Event. Agrarios	Total	
ANDALUCIA	54.346	55.055	8.571	14.091	132.063	53.295	52.527	8.422	7.043	121.287	1,61
ARAGON	11.920	4.075	841		16.836	11.751	3.765	791		16.307	0,90
PRINCIPADO DE AST	8.242	3.737	772		12.751	8.373	3.976	822		13.171	0,62
ILLES BALEARS	17.023	8.292	570		25.885	17.627	8.007	491		26.125	1,20
CANARIAS	13.907	11.063	2.572		27.542	15.846	10.400	2.488		28.734	1,85
CANTABRIA	5.192	1.874	373		7.439	5.604	2.031	399		8.034	1,39
CASTILLA-LA MANCH	14.035	10.297	2.110		26.442	14.032	10.006	2.074		26.112	0,73
CASTILLA Y LEON	22.944	8.236	1.433		32.613	22.871	7.860	1.541		32.272	1,02
CATALUÑA	54.914	23.827	4.380		83.121	62.901	23.382	3.821		90.104	1,04
COM. VALENCIANA	38.275	19.102	4.630		62.007	38.072	18.420	4.312		60.804	1,12
EXTREMADURA	8.273	9.410	1.347	2.624	21.654	8.029	9.112	1.361	1.521	20.023	0,86
GALICIA	22.045	11.156	1.802		35.003	22.589	11.163	1.804		35.556	0,62
COM. DE MADRID	29.957	15.214	2.890		48.061	30.062	14.015	2.562		46.639	1,86
REGION DE MURCIA	25.805	9.658	1.327		36.790	25.834	9.495	1.239		36.568	1,05
COM. FORAL DE NAV	9.340	2.185	309		11.834	9.293	2.172	312		11.777	0,68
PAIS VASCO	24.071	4.833	680		29.584	24.303	4.718	700		29.721	1,07
LA RIOJA	3.736	854	148		4.738	3.717	806	148		4.671	0,79
CEUTA	125	239	58		422	122	308	50		480	0,73
MELILLA	146	210	67		423	151	467	69		687	1,96
<b>TOTAL</b>	<b>364.296</b>	<b>199.317</b>	<b>34.880</b>	<b>16.715</b>	<b>615.208</b>	<b>374.472</b>	<b>192.630</b>	<b>33.406</b>	<b>8.564</b>	<b>609.072</b>	<b>1,24</b>

**Notas informativas:**

Solicitudes y altas del mes de diciembre.

El dato de solicitudes indica el número de expedientes de prestaciones recibidos.

El dato de altas indica el número de expedientes reconocidos, tanto inicialmente como por reanudación de las prestaciones, sin incluir las altas tras las prórrogas del subsidio y en el caso de RAI, indica el dato de participantes en el programa

El plazo de reconocimiento indica el número de días que median entre la fecha de solicitud y la fecha de resolución.

**SOLICITUDES**

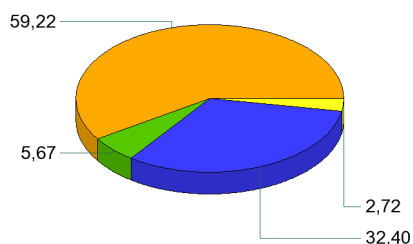

**ALTAS**

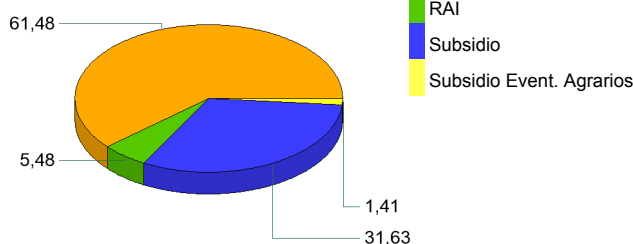

**PLAZO DE RECONOCIMIENTO**

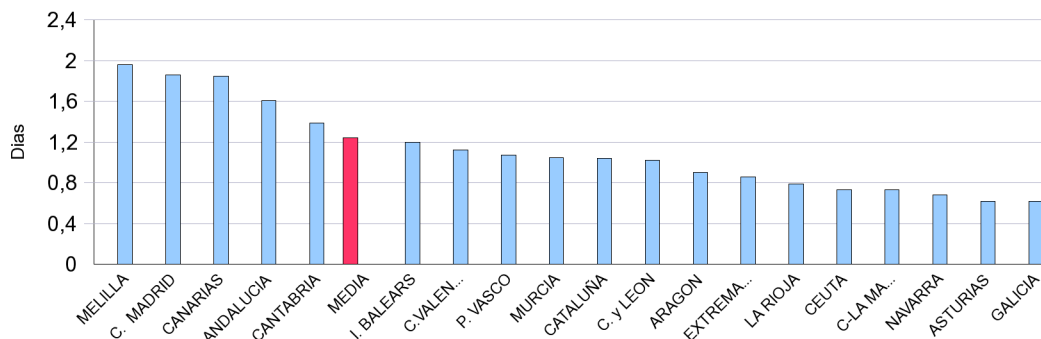

## BENEFICIARIOS DE PRESTACIONES POR DESEMPLEO POR PROVINCIAS

Provincias	Beneficiarios				Total
	Prestación Contributiva	Subsidio	Renta Activa de Inserción	Subsidio Eventuales Agrarios	
ARABA/ALAVA	6.110	4.093	569		10.772
ALBACETE	8.506	9.844	3.559		21.909
ALICANTE/ALACANT	34.463	44.569	15.611		94.643
ALMERIA	13.160	18.190	5.143	3.463	39.956
AVILA	3.049	3.683	948		7.680
BADAJOS	15.003	28.446	6.515	10.741	60.705
BALEARS (ILLES)	48.646	40.555	3.690		92.891
BARCELONA	113.624	103.046	23.741		240.411
BURGOS	8.346	6.382	1.338		16.066
CACERES	9.873	15.580	3.258	6.173	34.884
CADIZ	24.329	42.905	12.585	9.149	88.968
CASTELLON/CASTELLO	11.381	12.949	3.553		27.883
CIUDAD REAL	10.369	14.311	4.592		29.272
CORDOBA	12.710	28.645	5.281	19.814	66.450
CORUÑA A	23.960	21.589	4.964		50.513
CUENCA	4.206	4.294	1.411		9.911
GIRONA	19.303	18.491	2.841		40.635
GRANADA	15.195	30.059	6.722	12.815	64.791
GUADALAJARA	5.730	4.619	1.266		11.615
GIPUZKOA	12.603	8.055	1.063		21.721
HUELVA	14.524	21.022	4.289	9.425	49.260
HUESCA	4.554	3.090	613		8.257
JAEN	8.524	20.757	3.880	16.216	49.377
LEON	9.411	9.297	1.934		20.642
LLEIDA	9.311	7.196	1.538		18.045
RIOJA LA	6.703	4.792	1.187		12.682
LUGO	6.222	5.983	1.337		13.542
MADRID	139.933	89.309	22.310		251.552
MALAGA	32.746	46.625	12.911	8.617	100.899
MURCIA	29.207	28.181	10.632		68.020
NAVARRA	13.182	9.676	1.714		24.572
OURENSE	5.694	6.897	1.442		14.033
ASTURIAS	21.985	20.860	5.008		47.853
PALENCIA	3.016	2.883	626		6.525
PALMAS LAS	23.913	29.961	11.720		65.594
PONTEVEDRA	21.261	24.378	5.271		50.910
SALAMANCA	6.471	6.682	1.832		14.985
STA. CRUZ DE TENERIFE	21.016	29.708	9.901		60.625
CANTABRIA	12.827	10.731	2.596		26.154
SEGOVIA	3.210	2.271	501		5.982
SEVILLA	36.131	67.486	15.244	29.543	148.404
SORIA	1.899	1.257	249		3.405
TARRAGONA	19.855	20.325	4.485		44.665
TERUEL	2.897	2.306	457		5.660
TOLEDO	15.051	17.478	5.752		38.281
VALENCIA	49.493	55.446	17.945		122.884
VALLADOLID	9.698	8.060	2.349		20.107
BIZKAIA	21.652	14.304	2.508		38.464
ZAMORA	3.417	3.710	878		8.005
ZARAGOZA	20.624	14.583	3.920		39.127
CEUTA	914	2.355	749		4.018
MELILLA	878	1.989	670		3.537
<b>TOTAL</b>	<b>976.785</b>	<b>1.049.903</b>	<b>265.098</b>	<b>125.956</b>	<b>2.417.742</b>

El dato de beneficiarios corresponde a los que están de alta el último día del mes de diciembre.

El dato de subsidio incluye también a los beneficiarios de la Renta Agraria en las CC.AA de Andalucía y Extremadura.



**BENEFICIARIOS DE PRESTACIONES POR DESEMPLEO POR CC.AA.**

Comunidades Autónomas	Beneficiarios				Total
	Prestación Contributiva	Subsidio	Renta Activa de Inserción	Subsidio Eventuales Agrarios	
ANDALUCIA	157.319	275.689	66.055	109.042	608.105
ARAGON	28.075	19.979	4.990		53.044
PRINCIPADO DE ASTURIAS	21.985	20.860	5.008		47.853
ILLES BALEARS	48.646	40.555	3.690		92.891
CANARIAS	44.929	59.669	21.621		126.219
CANTABRIA	12.827	10.731	2.596		26.154
CASTILLA-LA MANCHA	43.862	50.546	16.580		110.988
CASTILLA Y LEON	48.517	44.225	10.655		103.397
CATALUÑA	162.093	149.058	32.605		343.756
COM. VALENCIANA	95.337	112.964	37.109		245.410
EXTREMADURA	24.876	44.026	9.773	16.914	95.589
GALICIA	57.137	58.847	13.014		128.998
COM. DE MADRID	139.933	89.309	22.310		251.552
REGION DE MURCIA	29.207	28.181	10.632		68.020
COM. FORAL DE NAVARRA	13.182	9.676	1.714		24.572
PAIS VASCO	40.365	26.452	4.140		70.957
LA RIOJA	6.703	4.792	1.187		12.682
CEUTA	914	2.355	749		4.018
MELILLA	878	1.989	670		3.537
<b>TOTAL</b>	<b>976.785</b>	<b>1.049.903</b>	<b>265.098</b>	<b>125.956</b>	<b>2.417.742</b>

El dato de beneficiarios corresponde a los que están de alta el último día del mes de diciembre.

El dato de subsidio incluye también a los beneficiarios de la Renta Agraria en las CC.AA de Andalucía y Extremadura.

**DISTRIBUCIÓN DE BENEFICIARIOS**

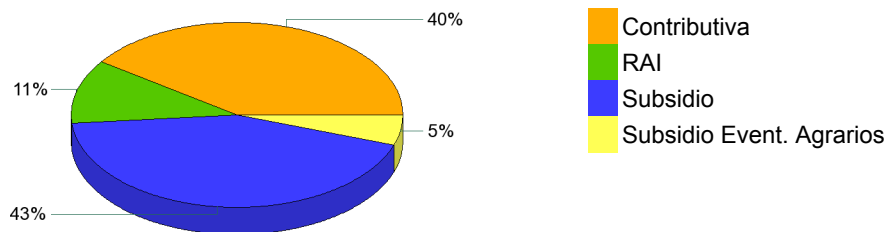

GASTOS DE PRESTACIONES POR DESEMPLEO POR PROVINCIAS

PROVINCIAS	Gasto de Prestaciones (miles de euros)					Cuantía media prestación contributiva percibida por beneficiario (euros/mes)
	Total	Prestación Contributiva	Subsidio Desempleo	Renta Activa Inserción	Subsidio Eventuales Agrarios	
ARABA/ALAVA	11.056	8.750	2.052	254		899,3
ALBACETE	15.991	9.977	4.493	1.521		785,6
ALICANTE/ALACANT	68.552	40.443	21.363	6.746		763,9
ALMERIA	26.926	14.738	8.367	2.242	1.580	748,6
AVILA	5.427	3.312	1.718	397		717,2
BADAJOS	35.283	15.746	12.132	2.802	4.603	704,7
BALEARS (ILLES)	89.451	67.935	19.904	1.611		931,0
BARCELONA	220.992	160.009	50.892	10.091		872,8
BURGOS	15.573	11.887	3.116	570		866,5
CACERES	20.912	9.872	6.883	1.373	2.784	673,9
CADIZ	57.362	28.649	19.286	5.449	3.978	771,0
CASTELLON/CASTELL	22.993	15.127	6.297	1.570		813,9
CIUDAD REAL	20.027	11.585	6.457	1.985		749,6
CORDOBA	37.489	14.838	12.142	2.307	8.201	760,7
CORUÑA A	42.333	29.608	10.603	2.122		803,0
CUENCA	7.062	4.469	1.970	623		714,8
GIRONA	34.845	24.799	8.820	1.226		824,0
GRANADA	40.278	18.704	13.055	2.934	5.584	791,6
GUADALAJARA	9.928	7.237	2.150	541		818,9
GIPUZKOA	24.171	19.582	4.124	465		916,8
HUELVA	31.429	15.971	9.504	1.847	4.107	772,6
HUESCA	7.660	5.905	1.480	275		824,0
JAEN	25.557	9.913	7.940	1.709	5.995	771,4
LEON	16.808	11.449	4.542	817		784,9
LLEIDA	15.486	11.341	3.474	672		778,9
RIOJA LA	11.587	8.736	2.329	522		840,0
LUGO	10.593	7.106	2.906	580		739,3
MADRID	241.786	189.875	42.460	9.451		845,9
MALAGA	70.187	39.768	21.026	5.600	3.794	778,3
MURCIA	53.825	35.941	13.272	4.613		781,9
NAVARRA	24.831	19.364	4.736	731		905,3
OURENSE	10.752	6.663	3.458	631		744,2
ASTURIAS	39.754	27.441	10.159	2.154		779,9
PALENCIA	5.267	3.630	1.376	261		785,0
PALMAS LAS	46.683	27.625	14.078	4.981		761,6
PONTEVEDRA	39.410	25.555	11.593	2.262		776,2
SALAMANCA	11.394	7.503	3.122	769		754,1
STA. CRUZ DE TENERI	42.073	23.748	14.010	4.314		722,5
CANTABRIA	21.494	15.234	5.121	1.138		775,2
SEGOVIA	5.034	3.741	1.084	210		775,2
SEVILLA	92.323	43.197	29.637	6.598	12.890	770,7
SORIA	3.140	2.456	581	103		810,9
TARRAGONA	37.100	25.552	9.623	1.925		839,7
TERUEL	4.787	3.496	1.094	197		805,9
TOLEDO	28.458	17.806	8.136	2.516		770,7
VALENCIA	98.949	64.726	26.495	7.728		818,3
VALLADOLID	17.836	13.003	3.831	1.002		787,2
BIZKAIA	39.779	31.495	7.193	1.091		896,3
ZAMORA	6.064	3.954	1.736	375		774,6
ZARAGOZA	35.882	27.132	7.068	1.682		844,3
CEUTA	2.427	1.078	1.015	334		789,5
MELILLA	2.178	1.024	867	288		749,8
<b>TOTAL NACIONAL</b>	<b>1.907.183</b>	<b>1.248.696</b>	<b>490.768</b>	<b>114.204</b>	<b>53.515</b>	<b>815,3</b>

Fuente: Datos provisionales del Servicio Público de Empleo Estatal

Notas:

Gastos contabilizados en el mes de enero y devengados en el mes de diciembre.

Los gastos incluyen las cotizaciones a la Seguridad Social

Los gastos de subsidio por desempleo incluyen los de Renta Agraria

Las cuantías medias de prestación contributiva percibidas por beneficiario no incluyen las cotizaciones a la S.Social y corresponden a la cuantía bruta reconocida por mes (30 días de prestación)

La cuantía media de las prestaciones asistenciales (subsidijs, renta agraria, y renta activa de inserción), es del 80% del IPREM=426,00 (14,20 € x 30 días)

CUANTÍA MEDIA PRESTACIÓN CONTRIBUTIVA POR BENEFICIARIO

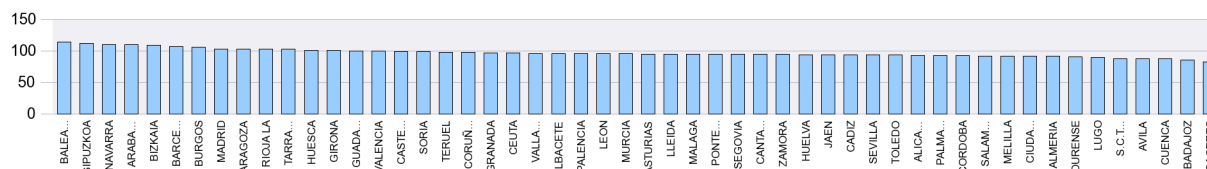

Notas: Valores nacionales = Índice 100

**GASTOS DE PRESTACIONES POR DESEMPLEO CC.AA.**

CC.AA.	Gasto de Prestaciones (miles de euros)					Cuantía media prestación contributiva percibida por beneficiario (euros/mes)
	Total	Prestación Contributiva	Subsidio	Renta Activa de Inserción	Subsidio Eventuales Agrarios	
ANDALUCIA	381.550	185.777	120.957	28.687	46.128	771,9
ARAGON	48.329	36.534	9.642	2.154		837,0
PRINCIPADO DE ASTURIAS	39.754	27.441	10.159	2.154		779,9
ILLES BALEARS	89.451	67.935	19.904	1.611		931,0
CANARIAS	88.756	51.373	28.088	9.295		743,3
CANTABRIA	21.494	15.234	5.121	1.138		775,2
CASTILLA-LA MANCHA	81.466	51.074	23.205	7.187		769,5
CASTILLA Y LEON	86.543	60.935	21.105	4.503		790,7
CATALUÑA	308.423	221.701	72.809	13.914		857,5
COM. VALENCIANA	190.494	120.295	54.155	16.044		798,1
EXTREMADURA	56.195	25.618	19.014	4.175	7.387	692,5
GALICIA	103.088	68.932	28.561	5.595		780,2
COM. DE MADRID	241.786	189.875	42.460	9.451		845,9
REGION DE MURCIA	53.825	35.941	13.272	4.613		781,9
COM. FORAL DE NAVARRA	24.831	19.364	4.736	731		905,3
PAIS VASCO	75.005	59.827	13.369	1.809		903,1
LA RIOJA	11.587	8.736	2.329	522		840,0
CEUTA	2.427	1.078	1.015	334		789,5
MELILLA	2.178	1.024	867	288		749,8
<b>TOTAL NACIONAL</b>	<b>1.907.183</b>	<b>1.248.696</b>	<b>490.768</b>	<b>114.204</b>	<b>53.515</b>	<b>815,3</b>

Fuente: Datos provisionales del Servicio Público de Empleo Estatal

Notas:

Gastos contabilizados en el mes de enero y devengados en el mes de diciembre.

Los gastos incluyen las cotizaciones a la Seguridad Social

Los gastos de subsidio por desempleo incluyen los de Renta Agraria

Las cuantías medias de prestación contributiva percibidas por beneficiario no incluyen las cotizaciones a la S.Social y corresponden a la cuantía bruta reconocida por mes (30 días de prestación).

La cuantía media de las prestaciones asistenciales (subsidijs, renta agraria y renta activa de inserción), es del 80% del IPREM=426,00 euros (14,20 € x 30 días)

**DISTRIBUCIÓN DE GASTOS DE PRESTACIONES DE DESEMPLEO**

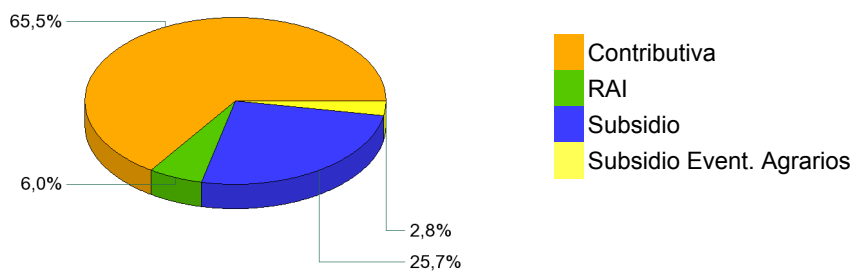

**CUANTÍA MEDIA PRESTACIÓN CONTRIBUTIVA POR BENEFICIARIO**

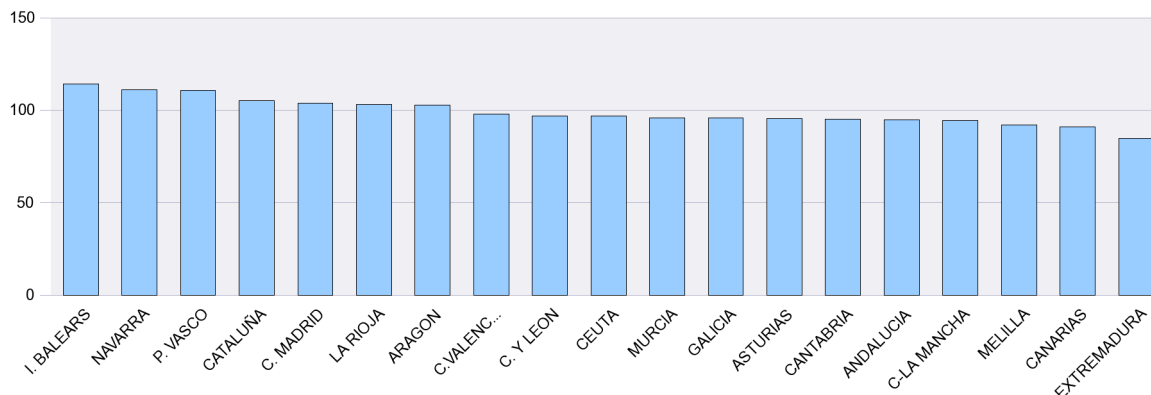

Notas: Valores nacionales = Índice 100

**SÍNTESIS DE DATOS NACIONALES DE BENEFICIARIOS DE PRESTACIONES POR DESEMPLEO EXTRANJEROS**

	2012	2013	INCREMENTO 2013 S/ 2012 (%)	2014	INCREMENTO 2014 S/ 2013 (%)
<b>Nº DE BENEFICIARIOS</b>	<b>334.324</b>	<b>283.166</b>	<b>-15,3</b>	<b>239.079</b>	<b>-15,6</b>
Prestación Contributiva	154.360	130.907	-15,2	108.827	-16,9
Subsidio	147.154	123.452	-16,1	100.483	-18,6
Renta Activa de Inserción	30.150	25.984	-13,8	26.687	2,7
Subsidio Eventuales Agrarios	2.660	2.823	6,1	3.082	9,2
<b>ENTORNO COMUNITARIO</b>	<b>121.562</b>	<b>113.174</b>	<b>-6,9</b>	<b>101.866</b>	<b>-10,0</b>
<b>ENTORNO NO COMUNITARIO</b>	<b>212.762</b>	<b>169.992</b>	<b>-20,1</b>	<b>137.213</b>	<b>-19,3</b>
<b>% SOBRE TOTAL BENEFICIARIOS</b>	<b>11,30</b>	<b>10,32</b>	<b>-8,7</b>	<b>9,89</b>	<b>-4,2</b>
Prestación Contributiva	11,00	10,72	-2,6	11,14	4,0
Subsidio	12,42	10,83	-12,9	9,57	-11,6
Renta Activa de Inserción	12,97	10,38	-20,0	10,07	-3,0
Subsidio Eventuales Agrarios	1,94	2,16	11,5	2,45	13,3
<b>% BENEFICIARIOS s/DEMANDANTES DE EMPLEO EXTRANJEROS</b>	<b>41,03</b>	<b>38,10</b>	<b>-7,14</b>	<b>35,07</b>	<b>-7,96</b>
<b>GASTO (Miles de Euros) (1)</b>	<b>242.325</b>	<b>196.134</b>	<b>-19,1</b>	<b>161.510</b>	<b>-17,7</b>
Prestación Contributiva	163.800	131.751	-19,6	106.771	-19,0
Subsidio	65.445	53.042	-19,0	43.107	-18,7
Renta Activa de Inserción	11.942	10.135	-15,1	10.277	1,4
Subsidio Eventuales Agrarios	1.138	1.206	6,0	1.355	12,4
<b>% S/ GASTO TOTAL PRESTACIONES</b>	<b>9,2</b>	<b>8,5</b>	<b>-7,6</b>	<b>8,5</b>	<b>0,0</b>

(1) Datos estimados.

Fuente: Datos provisionales del Servicio Público de Empleo Estatal correspondiente al mes de diciembre de cada año.

Notas:

En el entorno comunitario se incluyen los países de la UE, inclusive los de régimen transitorio, los del Espacio Económico Europeo (Liechtenstein, Islandia y Noruega) y la Confederación Suiza.

SÍNTESIS DE DATOS NACIONALES DE BENEFICIARIOS DE PRESTACIONES POR DESEMPLEO EXTRANJEROS

Nº DE BENEFICIARIOS

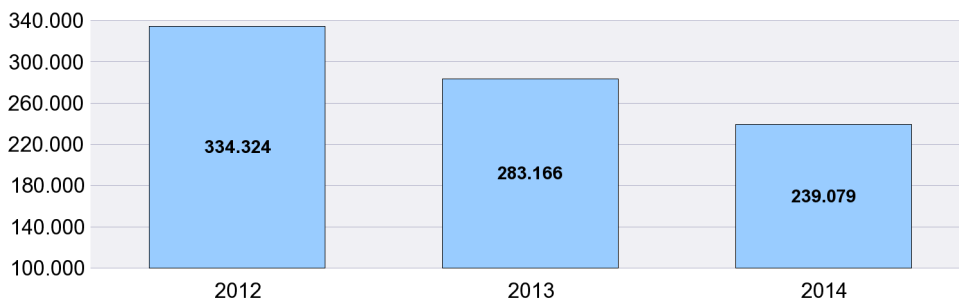

% s/ TOTAL BENEFICIARIOS

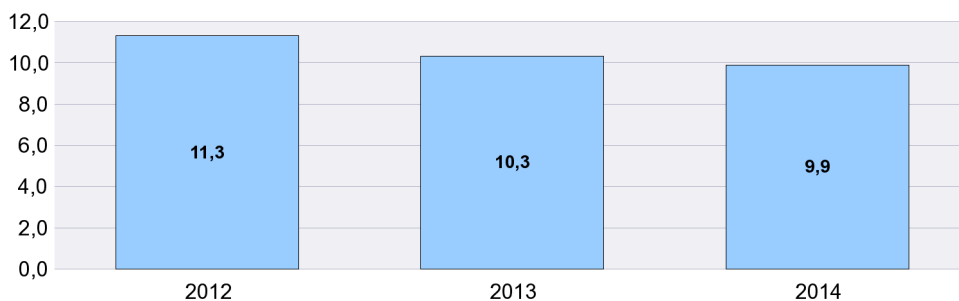

% BENEFICIARIOS s/ DEMANDANTES EMPLEO EXTRANJEROS

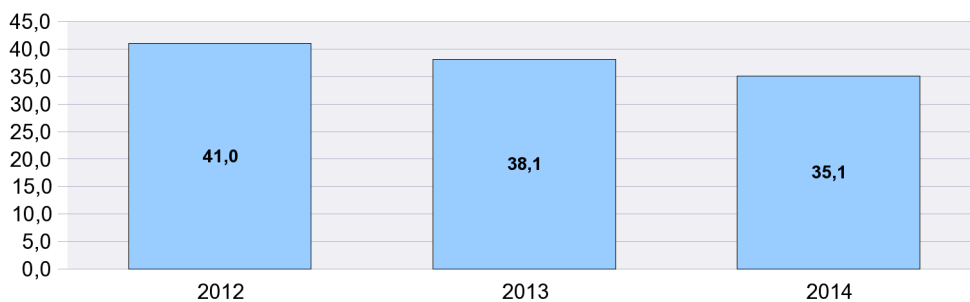

**SÍNTESIS DE DATOS NACIONALES DE BENEFICIARIOS DE PRESTACIONES POR DESEMPLEO EXTRANJEROS**

**EVOLUCIÓN DEL GASTO DE BENEFICIARIOS EXTRANJEROS**

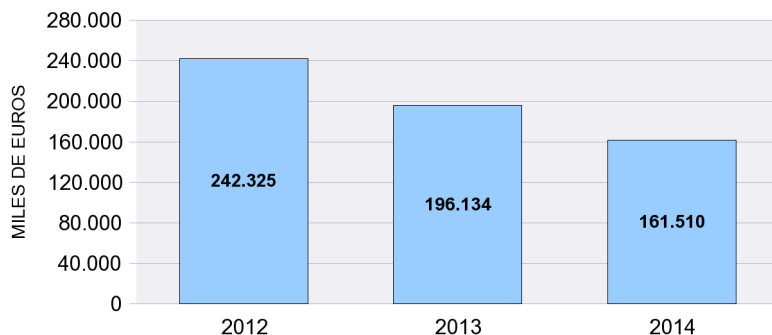

**DISTRIBUCIÓN DEL GASTO DE BENEFICIARIOS EXTRANJEROS POR TIPO DE PRESTACIÓN (%)**

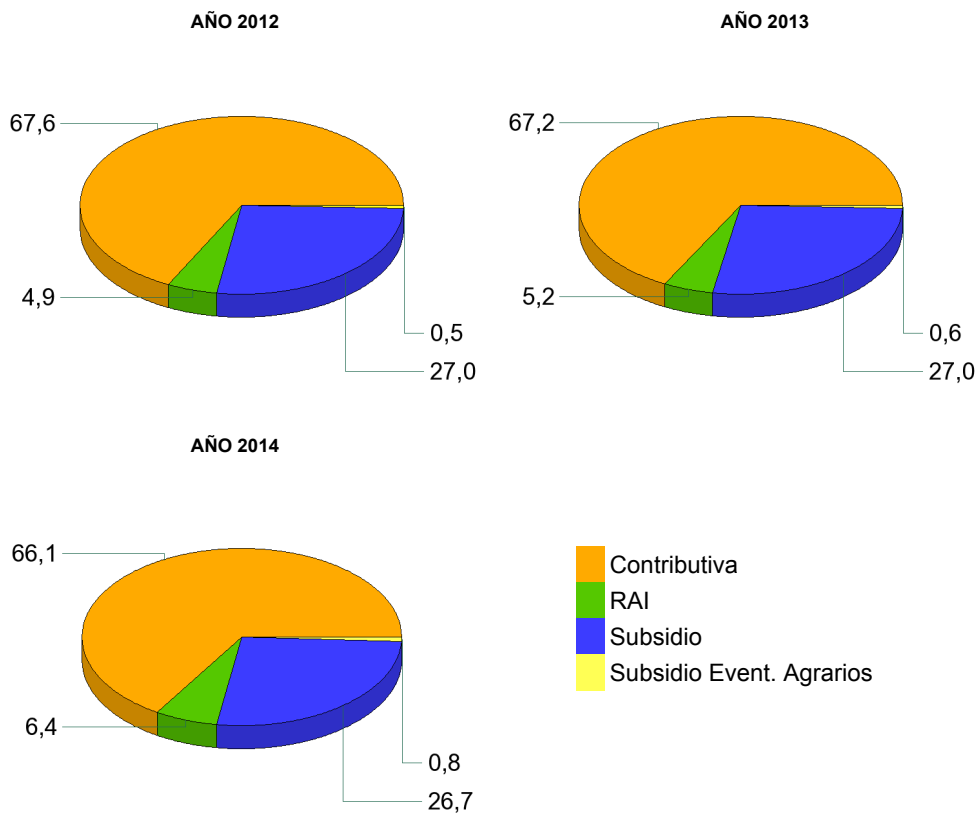

**EVOLUCIÓN % GASTO BENEFICIARIOS EXTRANJEROS s/GASTO TOTAL EN PRESTACIONES**

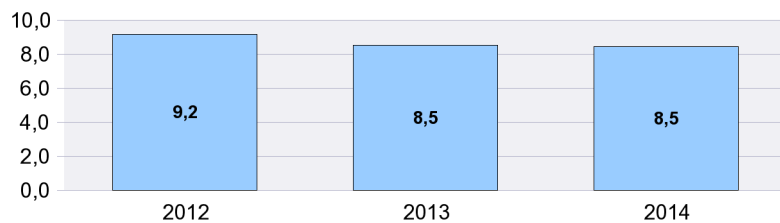

**DISTRIBUCIÓN DE LOS BENEFICIARIOS EXTRANJEROS POR PROVINCIAS**

	Beneficiarios extranjeros			%
	Total	Países comunitarios	Países no comunitarios	
ARABA/ALAVA	1.207	271	936	0,50
ALBACETE	1.477	739	738	0,62
ALICANTE/ALACANT	11.712	5.213	6.499	4,90
ALMERIA	7.458	2.833	4.625	3,12
AVILA	750	394	356	0,31
BADAJOS	1.151	718	433	0,48
BALEARIS (ILLES)	16.642	8.548	8.094	6,96
BARCELONA	30.948	7.348	23.600	12,94
BURGOS	1.883	1.307	576	0,79
CACERES	1.606	314	1.292	0,67
CADIZ	1.889	786	1.103	0,79
CASTELLON/CASTELLO	6.200	4.330	1.870	2,59
CIUDAD REAL	2.498	1.656	842	1,04
CORDOBA	912	394	518	0,38
CORUÑA A	1.463	465	998	0,61
CUENCA	1.550	1.023	527	0,65
GIRONA	9.871	2.800	7.071	4,13
GRANADA	2.421	1.034	1.387	1,01
GUADALAJARA	1.952	1.216	736	0,82
GIPUZKOA	1.951	592	1.359	0,82
HUELVA	4.867	3.273	1.594	2,04
HUESCA	1.838	1.218	620	0,77
JAEN	858	214	644	0,36
LEON	1.182	596	586	0,49
LLEIDA	5.950	2.725	3.225	2,49
RIOJA LA	2.009	1.008	1.001	0,84
LUGO	775	340	435	0,32
MADRID	36.353	16.549	19.804	15,21
MALAGA	8.017	3.455	4.562	3,35
MURCIA	9.013	1.818	7.195	3,77
NAVARRA	2.846	1.236	1.610	1,19
OURENSE	712	462	250	0,30
ASTURIAS	2.133	927	1.206	0,89
PALENCIA	396	172	224	0,17
PALMAS LAS	5.210	2.004	3.206	2,18
PONTEVEDRA	1.787	748	1.039	0,75
SALAMANCA	669	319	350	0,28
STA. CRUZ DE TENERIFE	4.331	2.038	2.293	1,81
CANTABRIA	1.697	595	1.102	0,71
SEGOVIA	1.326	963	363	0,55
SEVILLA	2.970	1.147	1.823	1,24
SORIA	536	299	237	0,22
TARRAGONA	9.211	3.568	5.643	3,85
TERUEL	1.170	629	541	0,49
TOLEDO	3.957	2.232	1.725	1,66
VALENCIA	11.285	5.309	5.976	4,72
VALLADOLID	1.455	999	456	0,61
BIZKAIA	2.290	683	1.607	0,96
ZAMORA	448	329	119	0,19
ZARAGOZA	6.991	4.012	2.979	2,92
CEUTA	444	9	435	0,19
MELILLA	812	9	803	0,34
<b>TOTAL NACIONAL</b>	<b>239.079</b>	<b>101.866</b>	<b>137.213</b>	<b>100,00</b>

**DISTRIBUCIÓN DE LOS BENEFICIARIOS EXTRANJEROS POR COMUNIDADES AUTÓNOMAS**

	TOTAL				COMUNITARIOS				NO COMUNITARIOS						
	Prestaciones R.D.Leg 1/94		Subs. Event. Agr.	RAI	Total	Prestaciones R.D.Leg 1/94		Subs. Event. Agr.	RAI	Total	Prestaciones R.D.Leg 1/94		Subs. Event. Agr.	RAI	Total
	Contrib.	Subsidio				Contrib.	Subsidio				Contrib.	Subsidio			
ANDALUCIA	12.992	10.397	2.156	3.847	29.392	6.990	4.445	316	1.385	13.136	6.002	5.952	1.840	2.462	16.256
ARAGON	4.781	4.193		1.025	9.999	2.912	2.497		450	5.859	1.869	1.696		575	4.140
PRINCIPADO DE AST	880	962		291	2.133	393	426		108	927	487	536		183	1.206
ILLES BALEARS	8.345	7.805		492	16.642	4.452	3.920		176	8.548	3.893	3.885		316	8.094
CANARIAS	4.500	3.715		1.326	9.541	2.077	1.451		514	4.042	2.423	2.264		812	5.499
CANTABRIA	720	769		208	1.697	270	256		69	595	450	513		139	1.102
CASTILLA-LA MANCH	4.557	5.351		1.526	11.434	2.908	3.151		807	6.866	1.649	2.200		719	4.568
CASTILLA Y LEON	3.806	3.815		1.024	8.645	2.532	2.268		578	5.378	1.274	1.547		446	3.267
CATALUÑA	26.149	24.307		5.524	55.980	9.240	6.195		1.006	16.441	16.909	18.112		4.518	39.539
COM. VALENCIANA	11.502	12.900		4.795	29.197	5.988	6.888		1.976	14.852	5.514	6.012		2.819	14.345
EXTREMADURA	771	774	926	286	2.757	448	416	36	132	1.032	323	358	890	154	1.725
GALICIA	2.026	2.137		574	4.737	895	882		238	2.015	1.131	1.255		336	2.722
COM. DE MADRID	17.498	15.416		3.439	36.353	8.265	7.071		1.213	16.549	9.233	8.345		2.226	19.804
REGION DE MURCIA	5.062	2.890		1.061	9.013	864	715		239	1.818	4.198	2.175		822	7.195
COM. FORAL DE NAV	1.337	1.233		276	2.846	611	531		94	1.236	726	702		182	1.610
PAIS VASCO	2.674	2.258		516	5.448	922	529		95	1.546	1.752	1.729		421	3.902
LA RIOJA	997	796		216	2.009	526	399		83	1.008	471	397		133	1.001
CEUTA	88	254		102	444	3	5		1	9	85	249		101	435
MELILLA	142	511		159	812	6	2		1	9	136	509		158	803
<b>TOTAL</b>	<b>108.827</b>	<b>100.483</b>	<b>3.082</b>	<b>26.687</b>	<b>239.079</b>	<b>50.302</b>	<b>42.047</b>	<b>352</b>	<b>9.165</b>	<b>101.866</b>	<b>58.525</b>	<b>58.436</b>	<b>2.730</b>	<b>17.522</b>	<b>137.213</b>

BENEFICIARIOS EXTRANJEROS COMUNITARIOS (%)

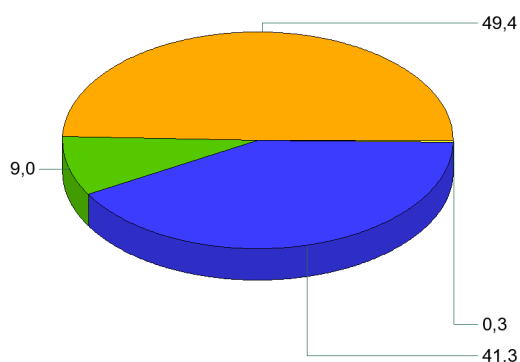

BENEFICIARIOS EXTRANJEROS NO COMUNITARIOS (%)

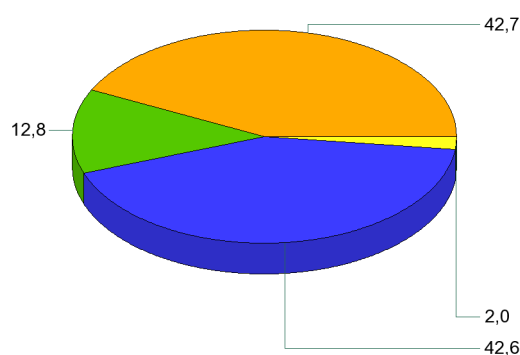

- Contributiva
- RAI
- Subsidio
- Subsidiario Event. Agrarios



DICIEMBRE 2014

**RELACIÓN DE LOS 60 PAÍSES CON MAYOR PROPORCIÓN DE BENEFICIARIOS DE PRESTACIONES POR DESEMPLEO EXTRANJEROS DEL TOTAL DE PAÍSES**

	Beneficiarios extranjeros	% s/Total de beneficiarios extranjeros
RUMANIA	52.645	22,02
MARRUECOS	43.072	18,02
ECUADOR	13.235	5,54
BULGARIA	12.023	5,03
COLOMBIA	9.827	4,11
ITALIA	9.130	3,82
PORTUGAL	5.986	2,50
UCRANIA	5.977	2,50
BOLIVIA	5.378	2,25
ARGENTINA	4.703	1,97
POLONIA	4.394	1,84
SENEGAL	4.225	1,77
REINO UNIDO	3.985	1,67
PERU	3.974	1,66
ALEMANIA	3.827	1,60
DOMINICANA, REPÚBLICA	3.467	1,45
FRANCIA	3.231	1,35
BRASIL	3.036	1,27
PAKISTÁN	2.933	1,23
CUBA	2.817	1,18
RUSIA, FEDERACION DE	2.769	1,16
ARGELIA	2.736	1,14
URUGUAY	2.110	0,88
NIGERIA	2.091	0,87
CHINA	1.929	0,81
PARAGUAY	1.889	0,79
VENEZUELA	1.829	0,77
MALI	1.767	0,74
GAMBIA	1.599	0,67
CHILE	1.432	0,60
GHANA	1.274	0,53
LITUANIA	1.238	0,52
INDIA	1.180	0,49
MOLDAVIA, REPUBLICA DE	1.121	0,47
FILIPINAS	1.117	0,47
HOLANDA (PAISES BAJOS)	1.104	0,46
MAURITANIA	806	0,34
ARMENIA	799	0,33
BELGICA	786	0,33
GUINEA	771	0,32
HONDURAS	758	0,32
GEORGIA	583	0,24
CHECA, REPUBLICA	578	0,24
ESLOVAQUIA	559	0,23
MEJICO	499	0,21
HUNGRIA	463	0,19
BANGLADESH	359	0,15
SUECIA	338	0,14
ESTADOS UNIDOS	311	0,13
NICARAGUA	311	0,13
GUINEA BISSAU	295	0,12
CAMERÚN	279	0,12
GUINEA ECUATORIAL	273	0,11
IRLANDA	253	0,11
AUSTRIA	238	0,10
BIELORUSIA (BELARUS)	215	0,09
LETONIA	182	0,08
SUIZA	181	0,08
COSTA DE MARFIL	177	0,07
CABO VERDE	167	0,07
RESTO	3.848	1,61
<b>TOTAL</b>	<b>239.079</b>	<b>100,00</b>

**EVOLUCIÓN MENSUAL DEL GASTO DE PRESTACIONES**

Datos provisionales.

Gastos contabilizados en el mes de enero y devengados en el mes de diciembre, incluyen las cotizaciones a la Seguridad Social

MESES	AÑO 2013			AÑO 2014		
	GASTO DE PRESTACIONES (Miles de euros)	% DE VARIACIÓN		GASTO DE PRESTACIONES (Miles de euros)	% DE VARIACIÓN	
		MENSUAL	ANUAL		MENSUAL	ANUAL
ENERO	2.777.174	4,99	2,63	2.382.787	3,79	-14,20
FEBRERO	2.720.223	-2,05	-0,03	2.289.584	-3,91	-15,83
MARZO	2.624.720	-3,51	-1,82	2.187.934	-4,44	-16,64
ABRIL	2.556.390	-2,60	-2,47	2.077.377	-5,05	-18,74
MAYO	2.497.538	-2,30	-3,83	2.002.270	-3,62	-19,83
JUNIO	2.402.703	-3,80	-5,55	1.945.707	-2,82	-19,02
JULIO	2.439.637	1,54	-5,94	1.989.774	2,26	-18,44
AGOSTO	2.463.837	0,99	-7,07	2.025.781	1,81	-17,78
SEPTIEMBRE	2.342.800	-4,91	-9,53	1.918.190	-5,31	-18,12
OCTUBRE	2.328.742	-0,60	-11,89	1.914.868	-0,17	-17,77
NOVIEMBRE	2.355.563	1,15	-12,52	1.928.498	0,71	-18,13
DICIEMBRE	2.295.814	-2,54	-13,21	1.907.183	-1,11	-16,93

**EVOLUCIÓN MENSUAL DEL GASTO MEDIO POR BENEFICIARIO DE PRESTACIONES**

No se incluyen los gastos del subsidio para trabajadores eventuales agrarios

MESES	AÑO 2013			AÑO 2014		
	GASTO MEDIO POR BENEFICIARIO	% DE VARIACIÓN		GASTO MEDIO POR BENEFICIARIO	% DE VARIACIÓN	
		MENSUAL	ANUAL		MENSUAL	ANUAL
ENERO	928,38	1,16	0,75	869,07	1,24	-6,39
FEBRERO	916,94	-1,23	-0,68	852,18	-1,94	-7,06
MARZO	911,43	-0,60	-1,11	838,46	-1,61	-8,01
ABRIL	901,49	-1,09	-1,93	830,15	-0,99	-7,91
MAYO	896,75	-0,53	-2,42	824,81	-0,64	-8,02
JUNIO	878,72	-2,01	-2,97	807,41	-2,11	-8,12
JULIO	867,91	-1,23	-4,59	806,83	-0,07	-7,04
AGOSTO	875,62	0,89	-4,60	820,57	1,70	-6,29
SEPTIEMBRE	883,02	0,85	-5,83	823,47	0,35	-6,74
OCTUBRE	864,29	-2,12	-7,14	801,86	-2,62	-7,22
NOVIEMBRE	860,99	-0,38	-6,36	802,51	0,08	-6,79
DICIEMBRE	858,43	-0,30	-6,46	808,83	0,79	-5,78

**EVOLUCIÓN MENSUAL SOLICITUDES DE PRESTACIONES**

MESES	AÑO 2013			AÑO 2014		
	SOLICITUDES DE PRESTACIONES	% DE VARIACIÓN		SOLICITUDES DE PRESTACIONES	% DE VARIACIÓN	
		MENSUAL	ANUAL		MENSUAL	ANUAL
ENERO	1.061.364	22,97	14,00	950.947	28,39	-10,40
FEBRERO	820.672	-22,68	-5,79	719.675	-24,32	-12,31
MARZO	843.238	2,75	-2,54	773.649	7,50	-8,25
ABRIL	927.740	10,02	5,08	730.281	-5,61	-21,28
MAYO	970.660	4,63	0,53	756.042	3,53	-22,11
JUNIO	893.832	-7,92	-5,89	767.568	1,52	-14,13
JULIO	1.005.061	12,44	-2,11	827.390	7,79	-17,68
AGOSTO	769.024	-23,48	-8,86	640.883	-22,54	-16,66
SEPTIEMBRE	805.528	4,75	-6,45	721.689	12,61	-10,41
OCTUBRE	976.741	21,25	-12,89	840.842	16,51	-13,91
NOVIEMBRE	919.600	-5,85	-13,97	731.040	-13,06	-20,50
DICIEMBRE	740.690	-19,46	-14,18	615.208	-15,84	-16,94

**EVOLUCIÓN MENSUAL DE BENEFICIARIOS DE PRESTACIONES**

MESES	AÑO 2013			AÑO 2014		
	BENEFICIARIOS	% DE VARIACIÓN		BENEFICIARIOS	% DE VARIACIÓN	
		MENSUAL	ANUAL		MENSUAL	ANUAL
ENERO	3.062.396	3,55	1,67	2.805.275	2,27	-8,40
FEBRERO	3.034.866	-0,90	0,39	2.750.074	-1,97	-9,38
MARZO	2.945.056	-2,96	-0,94	2.671.085	-2,87	-9,30
ABRIL	2.901.912	-1,46	-0,70	2.561.238	-4,11	-11,74
MAYO	2.852.801	-1,69	-1,60	2.487.956	-2,86	-12,79
JUNIO	2.801.625	-1,79	-2,77	2.469.428	-0,74	-11,86
JULIO	2.876.557	2,67	-1,58	2.524.715	2,24	-12,23
AGOSTO	2.879.784	0,11	-2,72	2.528.055	0,13	-12,21
SEPTIEMBRE	2.721.296	-5,50	-4,06	2.391.143	-5,42	-12,13
OCTUBRE	2.761.379	1,47	-5,29	2.446.687	2,32	-11,40
NOVIEMBRE	2.801.262	1,44	-6,66	2.462.329	0,64	-12,10
DICIEMBRE	2.742.905	-2,08	-7,25	2.417.742	-1,81	-11,85

**EVOLUCIÓN MENSUAL DEL PLAZO DE RECONOCIMIENTO DE PRESTACIONES**

MESES	AÑO 2013			AÑO 2014		
	PLAZO DE RECONOCIMIENTO	% DE VARIACIÓN		PLAZO DE RECONOCIMIENTO	% DE VARIACIÓN	
		MENSUAL	ANUAL		MENSUAL	ANUAL
ENERO	2,48	36,83	24,02	2,06	37,65	-16,93
FEBRERO	2,37	-4,64	18,27	1,80	-12,83	-24,06
MARZO	2,29	-3,39	14,25	1,48	-17,34	-35,02
ABRIL	2,29	0,37	10,96	1,56	4,75	-32,18
MAYO	2,06	-10,02	27,70	1,53	-1,48	-25,75
JUNIO	1,85	-10,58	6,54	1,45	-5,26	-21,33
JULIO	1,97	6,86	-14,02	1,48	1,78	-25,06
AGOSTO	2,01	1,89	-22,36	1,49	0,84	-25,84
SEPTIEMBRE	1,90	-5,28	-21,31	1,46	-1,91	-23,20
OCTUBRE	1,77	-6,81	-28,84	1,42	-2,60	-19,73
NOVIEMBRE	1,59	-10,33	-32,55	1,26	-11,25	-20,56
DICIEMBRE	1,50	-5,86	-17,43	1,24	-1,78	-17,11