

DATOS DE LOS REGISTROS DEL
SERVICIO PÚBLICO DE EMPLEO ESTATAL

**DEMANDANTES DE
EMPLEO, PARO,
CONTRATOS Y
PRESTACIONES POR
DESEMPLEO**

AGOSTO
2015



CONTENIDO

	Pág.
PARO REGISTRADO	5
CONTRATOS	11
ANEXO 1 Demandantes de Empleo y Paro Registrado	17
ANEXO 2 Contratos Registrados	43
PRESTACIONES	59

PARO REGISTRADO

El número de desempleados registrados en las Oficinas de los Servicios Públicos de Empleo, al finalizar el mes de agosto, ha subido en 21.679 personas en relación con el mes anterior. En valores relativos, el incremento del paro es de un 0,54%. De esta forma, el paro registrado se ha situado en 4.067.955.

En agosto de 2014 el desempleo subió en 8.070 parados en relación al mes anterior. Por otra parte, respecto a agosto de 2014, el paro se ha reducido en 359.975 personas (-8,13%).

En términos desestacionalizados, el paro registrado baja en 5.723 personas. Para realizar la estimación se han utilizado los mismos coeficientes que en la publicación técnica "Síntesis de Indicadores Económicos" del Ministerio de Economía y Competitividad.

EVOLUCIÓN DEL PARO REGISTRADO

2011 - 2015

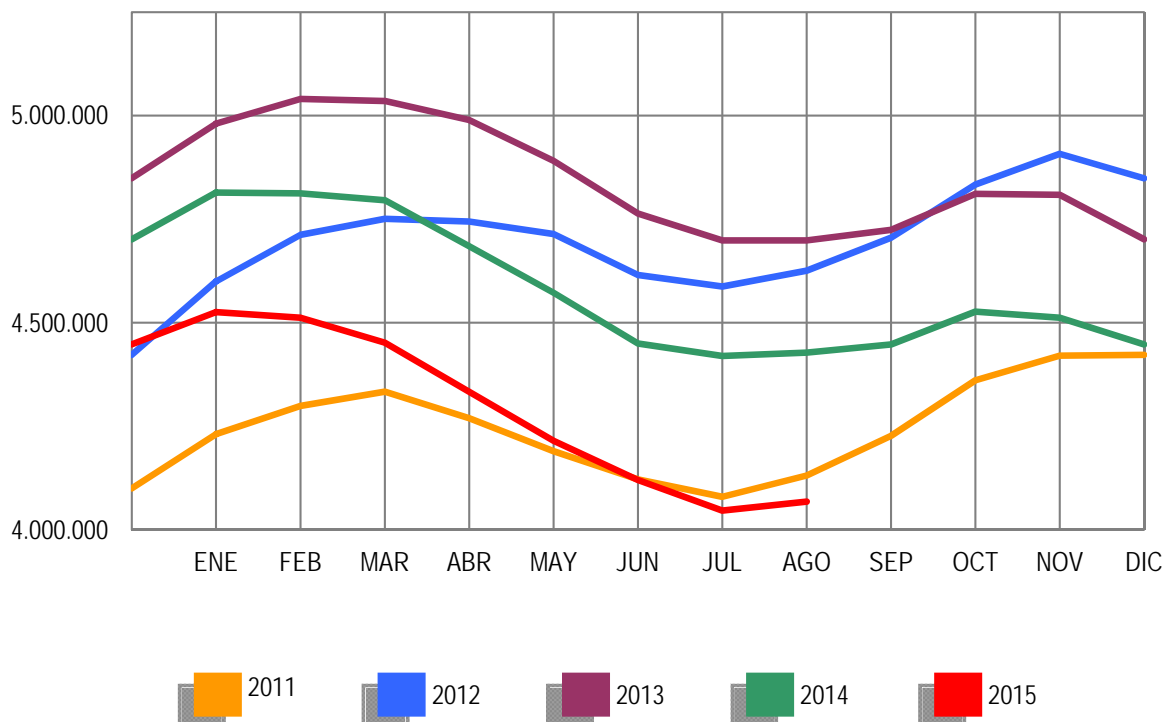

Por sectores económicos, el paro registrado presenta las siguientes variaciones respecto a julio: En Agricultura se reduce en 5.964 (-2,98%); en Industria sube en 5.802 (1,49%); en Construcción se incrementa en 4.643 (1,02%); en Servicios sube en 22.876 (0,87%). Por último, el colectivo Sin Empleo Anterior se reduce en 5.678 personas (-1,59%).

PARO REGISTRADO POR SECTORES

COMPARACIÓN CON EL MES ANTERIOR

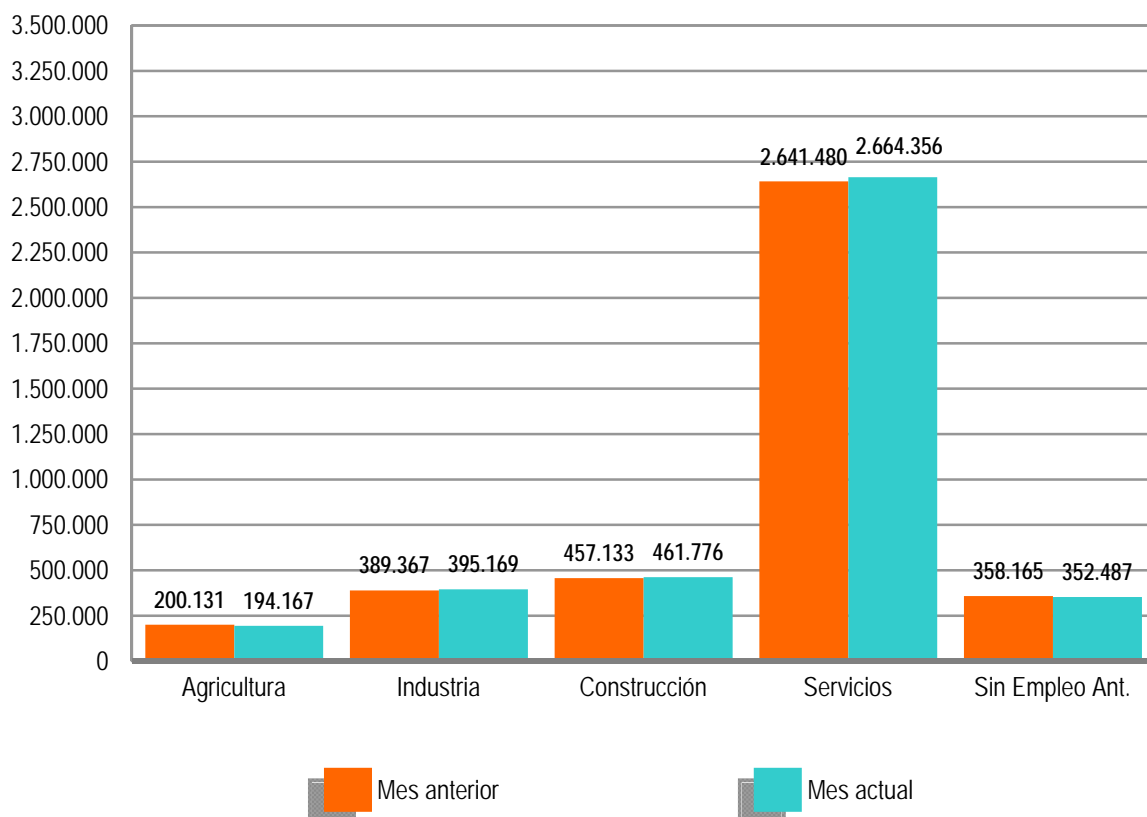

El desempleo masculino se sitúa en 1.845.268 al subir 11.125 (0,61%) y el femenino en 2.222.687, al incrementarse en 10.554 (0,48%) en relación al mes de julio. Si lo comparamos con agosto de 2014, el paro masculino baja en 254.567 (-12,12%) personas y el femenino se reduce en 105.408 (-4,53%).

Por su parte, el desempleo de los jóvenes menores de 25 años se reduce en agosto en 1.034 personas (-0,31%) respecto al mes anterior mientras el paro de 25 y más años sube en 22.713 (0,61%).

El paro registrado baja en 6 Comunidades Autónomas, entre las que destacan, Galicia (-2.639), Canarias (-1.257) y Asturias (-1.057). Sube, en cambio, en 11 encabezadas por la Comunidad Valenciana (7.614) y Cataluña (4.521).

En cuanto a las provincias, el desempleo registrado se reduce en 20, entre las que destacan: Asturias (-1.057), Málaga (-1.026) y Cádiz (-972). Por el contrario, sube en 32, encabezadas por Barcelona (4.736) y Madrid (4.035).

PARO REGISTRADO POR SEXO Y EDAD

AGOSTO 2015

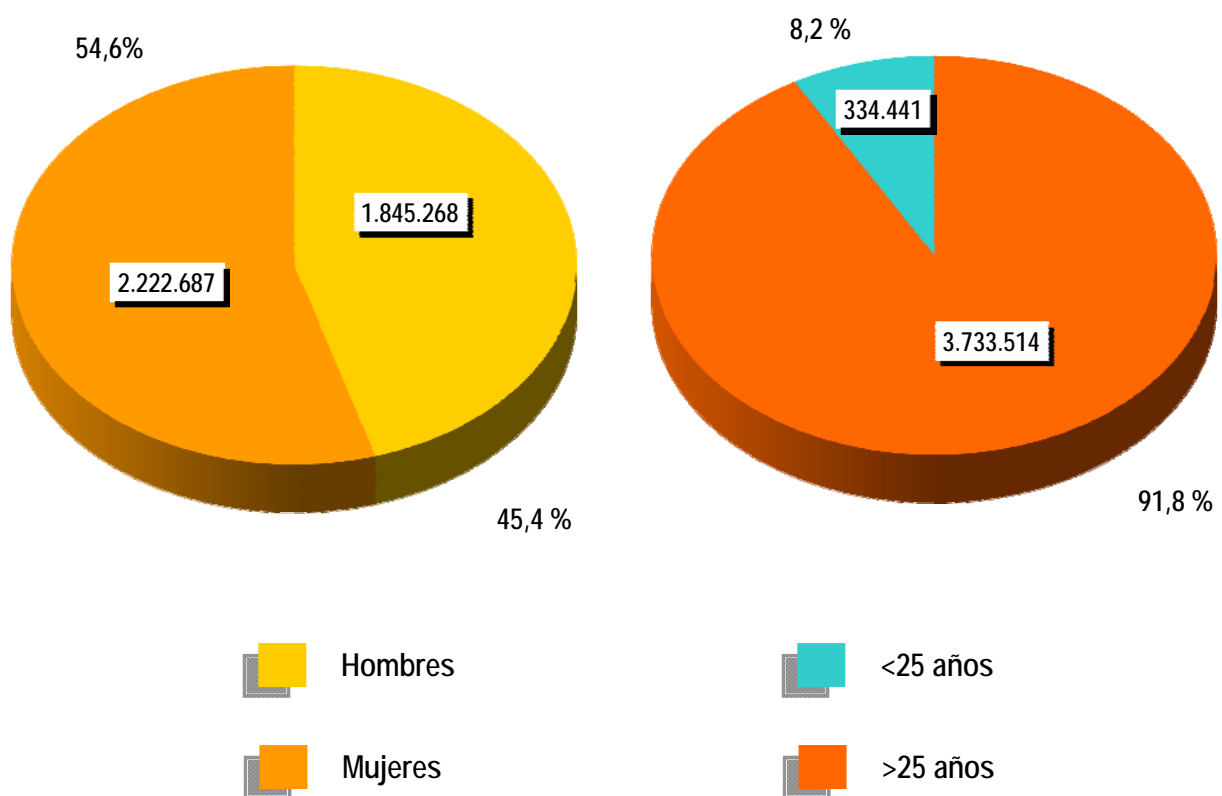



CONTRATOS

NOTA PREVIA

Nueva metodología en la estadística de contratos

Desde enero de 2007 se inicia una nueva clasificación de los contratos indefinidos. Los contratos indefinidos ordinarios no acogidos a fomento de la contratación indefinida incluyen, desde enero de 2007, tanto los bonificados como los no bonificados.

(*) Ley 12/2001, de medidas urgentes de reforma del mercado de trabajo para el incremento del empleo y la mejora de la calidad

El número de contratos registrados durante el mes de agosto ha sido de 1.248.146. Supone una subida de 113.037 (9,96%) sobre el mismo mes del año 2014. Por su parte, la contratación acumulada en los primeros ocho meses de 2015 ha alcanzado la cifra de 11.820.170, lo que supone 1.199.090 contratos más (11,29%) que en igual periodo del año anterior.

En agosto de 2015 se han registrado 80.290 contratos de trabajo de carácter indefinido. Representan el 6,43% de todos los contratos. Supone un incremento de 7.335 (10,05%) sobre igual mes del año anterior. En magnitudes acumuladas, se han realizado 963.860 contratos hasta agosto de 2015. Representa un incremento de 118.369 (14,00%) sobre el mismo periodo del año 2014.

EVOLUCIÓN MENSUAL DE LOS CONTRATOS REGISTRADOS

2014 - 2015

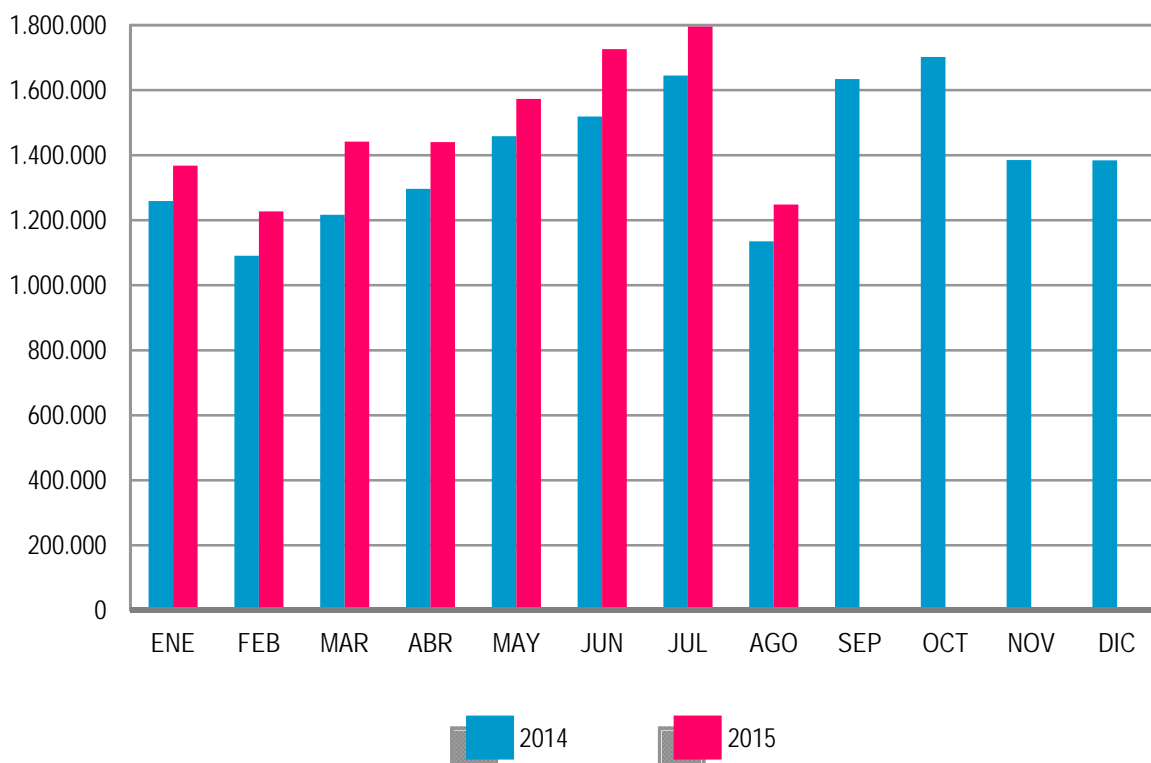

Los contratos indefinidos del mes de agosto se dividen, en cuanto a la duración de su jornada, en 47.939 a tiempo completo y 32.351 a tiempo parcial. Los primeros han tenido una subida, respecto a agosto de 2014, de 4.736 (10,96%) y los segundos se han incrementado en 2.599 (8,74%).

EVOLUCIÓN MENSUAL DE LOS CONTRATOS INDEFINIDOS A TIEMPO COMPLETO

2014 - 2015

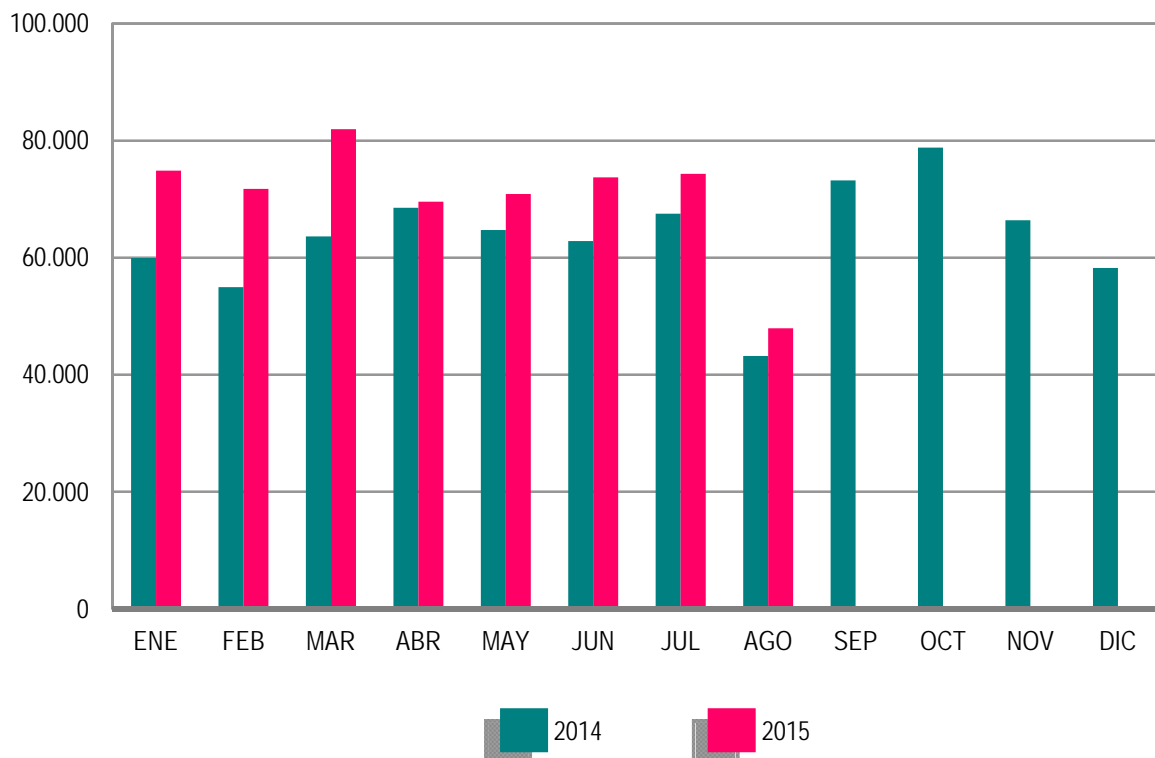

En términos acumulados, los contratos indefinidos a tiempo completo alcanzan en los ocho primeros meses de este ejercicio un total de 565.002: el 16,41% más que en igual periodo del año 2014. Los contratos indefinidos a tiempo parcial, que suponen un total de 398.858, registran un incremento del 10,75% en relación a igual periodo del año anterior.

El resto de contratos, hasta completar el total de 1.248.146 del mes de agosto de 2015, son 13.892 de carácter formativo y 1.153.964 otro tipo de contratos temporales. Dentro de este último grupo destacan: Obra o Servicio Determinado -de jornada a tiempo completo-, con 334.451 (26,80%), seguido de Eventuales por Circunstancia de la Producción -con jornada a tiempo completo- con 322.409 (25,83%). Los contratos temporales con jornada a tiempo parcial ascienden a 406.411 (32,56%).

EVOLUCIÓN MENSUAL DE LOS CONTRATOS INDEFINIDOS A TIEMPO PARCIAL

2014 - 2015

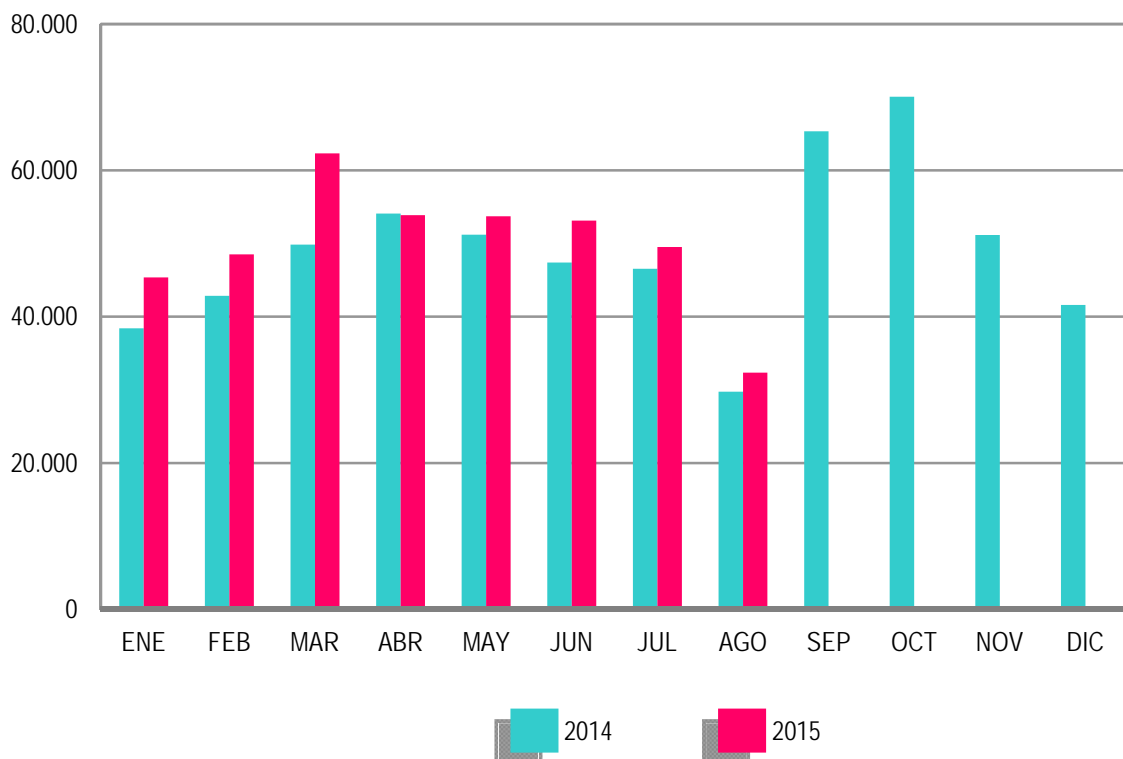

ANEXO 1

**DEMANDANTES DE
EMPLEO Y PARO
REGISTRADO**

AGOSTO 2015

DEMANDANTES DE EMPLEO SEGÚN COLECTIVO POR SEXO, EDAD Y SECTOR DE ACTIVIDAD ECONÓMICA

	TOTAL	OCUPADOS	CON DISP. LIMIT./ DDAN EMPL. ESPEC.*	DENOS		
				TOTAL	OTROS NO OCUPADOS /TEASS	PARADOS REGISTRADOS
TOTAL	5.482.128	898.133	199.450	4.384.545	316.590	4.067.955
SEXO:						
HOMBRES	2.454.895	359.529	111.882	1.983.484	138.216	1.845.268
MUJERES	3.027.233	538.604	87.568	2.401.061	178.374	2.222.687
MENORES DE 25 AÑOS:						
HOMBRES	238.408	24.872	5.495	208.041	36.408	171.633
MUJERES	227.924	20.092	4.582	203.250	40.442	162.808
TOTAL	466.332	44.964	10.077	411.291	76.850	334.441
MAYORES DE 25 AÑOS:						
HOMBRES	2.216.487	334.657	106.387	1.775.443	101.808	1.673.635
MUJERES	2.799.309	518.512	82.986	2.197.811	137.932	2.059.879
TOTAL	5.015.796	853.169	189.373	3.973.254	239.740	3.733.514
SECTOR:						
AGRICULTURA	463.886	172.404	11.616	279.866	85.699	194.167
INDUSTRIA	523.199	74.043	23.169	425.987	30.818	395.169
CONSTRUCCIÓN	565.589	53.661	22.732	489.196	27.420	461.776
SERVICIOS	3.483.591	588.728	123.703	2.771.160	106.804	2.664.356
SIN EMPLEO ANTERIOR	445.863	9.297	18.230	418.336	65.849	352.487

DEMANDANTES DE EMPLEO SEGÚN COLECTIVO POR COMUNIDADES AUTÓNOMAS

COMUNIDADES AUTÓNOMAS	TOTAL	OCUPADOS	CON DISP. LIMIT./ DDAN EMPL. ESPEC.*	DENOS		
				TOTAL	OTROS NO OCUPADOS /TEASS	PARADOS REGISTRADOS
ANDALUCIA	1.419.149	251.725	36.278	1.131.146	147.642	983.504
ARAGON	129.731	27.131	3.953	98.647	6.147	92.500
PRINCIPADO DE ASTURIAS	114.724	15.031	4.290	95.403	9.909	85.494
ILLES BALEARS	74.443	15.247	3.243	55.953	1.516	54.437
CANARIAS	297.389	32.180	11.297	253.912	11.263	242.649
CANTABRIA	56.495	7.583	2.573	46.339	1.844	44.495
CASTILLA-LA MANCHA	264.429	31.303	8.885	224.241	7.993	216.248
CASTILLA Y LEON	239.680	30.830	8.966	199.884	10.613	189.271
CATALUÑA	635.630	79.436	31.239	524.955	18.649	506.306
COM. VALENCIANA	636.264	112.110	21.217	502.937	21.443	481.494
EXTREMADURA	188.602	35.418	6.545	146.639	22.354	124.285
GALICIA	280.407	32.260	17.541	230.606	16.874	213.732
COM. DE MADRID	578.035	76.757	20.477	480.801	22.105	458.696
REGION DE MURCIA	177.225	36.928	6.360	133.937	3.404	130.533
COM. FORAL DE NAVARRA	57.192	11.534	2.082	43.576	1.809	41.767
PAIS VASCO	273.233	95.042	11.845	166.346	10.577	155.769
LA RIOJA	27.959	5.015	721	22.223	1.122	21.101
CEUTA	15.559	1.138	552	13.869	607	13.262
MELILLA	15.982	1.465	1.386	13.131	719	12.412
TOTAL	5.482.128	898.133	199.450	4.384.545	316.590	4.067.955

(*) Son aquellos demandantes, sin empleo, que indican en su solicitud condiciones especiales de trabajo (ej: sólo a domicilio, teletrabajo, en el extranjero, etc)

AGOSTO 2015

DEMANDANTES DE EMPLEO NO OCUPADOS (DENOS) POR SEXO, EDAD Y SECTOR DE ACTIVIDAD ECONÓMICA

	TOTAL	VARIACIÓN			
		MENSUAL		ANUAL	
		ABSOLUTA	RELATIVA	ABSOLUTA	RELATIVA
TOTAL	4.384.545	11.922	0,27	-372.176	-7,82
SEXO:					
HOMBRES	1.983.484	6.119	0,31	-258.190	-11,52
MUJERES	2.401.061	5.803	0,24	-113.986	-4,53
MENORES DE 25 AÑOS:					
HOMBRES	208.041	-5.535	-2,59	-31.978	-13,32
MUJERES	203.250	-1.985	-0,97	-24.296	-10,68
TOTAL	411.291	-7.520	-1,80	-56.274	-12,04
MAYORES DE 25 AÑOS:					
HOMBRES	1.775.443	11.654	0,66	-226.212	-11,30
MUJERES	2.197.811	7.788	0,36	-89.690	-3,92
TOTAL	3.973.254	19.442	0,49	-315.902	-7,37
SECTOR:					
AGRICULTURA	279.866	-7.108	-2,48	-25.994	-8,50
INDUSTRIA	425.987	5.401	1,28	-67.208	-13,63
CONSTRUCCIÓN	489.196	4.041	0,83	-100.046	-16,98
SERVICIOS	2.771.160	19.972	0,73	-149.488	-5,12
SIN EMPLEO ANTERIOR	418.336	-10.384	-2,42	-29.440	-6,57

DEMANDANTES DE EMPLEO NO OCUPADOS (DENOS) POR COMUNIDADES AUTÓNOMAS

COMUNIDADES AUTÓNOMAS	TOTAL	VARIACIÓN			
		MENSUAL		ANUAL	
		ABSOLUTA	RELATIVA	ABSOLUTA	RELATIVA
ANDALUCIA	1.131.146	-3.119	-0,27	-53.710	-4,53
ARAGON	98.647	500	0,51	-10.528	-9,64
PRINCIPADO DE ASTURIAS	95.403	-1.291	-1,34	-8.589	-8,26
ILLES BALEARS	55.953	-63	-0,11	-7.996	-12,50
CANARIAS	253.912	-1.391	-0,54	-16.902	-6,24
CANTABRIA	46.339	1.880	4,23	-1.375	-2,88
CASTILLA-LA MANCHA	224.241	745	0,33	-19.208	-7,89
CASTILLA Y LEON	199.884	-542	-0,27	-23.119	-10,37
CATALUÑA	524.955	3.826	0,73	-67.514	-11,40
COM. VALENCIANA	502.937	7.099	1,43	-47.405	-8,61
EXTREMADURA	146.639	435	0,30	-10.095	-6,44
GALICIA	230.606	-3.406	-1,46	-23.010	-9,07
COM. DE MADRID	480.801	3.477	0,73	-48.965	-9,24
REGION DE MURCIA	133.937	3.393	2,60	-11.506	-7,91
COM. FORAL DE NAVARRA	43.576	-637	-1,44	-4.487	-9,34
PAIS VASCO	166.346	1.476	0,90	-13.419	-7,46
LA RIOJA	22.223	-432	-1,91	-3.515	-13,66
CEUTA	13.869	58	0,42	-123	-0,88
MELILLA	13.131	-86	-0,65	-710	-5,13
TOTAL	4.384.545	11.922	0,27	-372.176	-7,82

AGOSTO 2015

PARO REGISTRADO POR SEXO, EDAD Y SECTOR DE ACTIVIDAD ECONÓMICA

	TOTAL	VARIACIÓN			
		MENSUAL		ANUAL	
		ABSOLUTA	RELATIVA	ABSOLUTA	RELATIVA
TOTAL	4.067.955	21.679	0,54	-359.975	-8,13
SEXO:					
HOMBRES	1.845.268	11.125	0,61	-254.567	-12,12
MUJERES	2.222.687	10.554	0,48	-105.408	-4,53
MENORES DE 25 AÑOS:					
HOMBRES	171.633	-2.484	-1,43	-29.828	-14,81
MUJERES	162.808	1.450	0,90	-22.074	-11,94
TOTAL	334.441	-1.034	-0,31	-51.902	-13,43
MAYORES DE 25 AÑOS:					
HOMBRES	1.673.635	13.609	0,82	-224.739	-11,84
MUJERES	2.059.879	9.104	0,44	-83.334	-3,89
TOTAL	3.733.514	22.713	0,61	-308.073	-7,62
SECTOR:					
AGRICULTURA	194.167	-5.964	-2,98	-19.828	-9,27
INDUSTRIA	395.169	5.802	1,49	-64.774	-14,08
CONSTRUCCIÓN	461.776	4.643	1,02	-98.303	-17,55
SERVICIOS	2.664.356	22.876	0,87	-151.030	-5,36
SIN EMPLEO ANTERIOR	352.487	-5.678	-1,59	-26.040	-6,88

PARO REGISTRADO POR COMUNIDADES AUTÓNOMAS

COMUNIDADES AUTÓNOMAS	TOTAL	VARIACIÓN			
		MENSUAL		ANUAL	
		ABSOLUTA	RELATIVA	ABSOLUTA	RELATIVA
ANDALUCIA	983.504	1.079	0,11	-34.928	-3,43
ARAGON	92.500	696	0,76	-10.532	-10,22
PRINCIPADO DE ASTURIAS	85.494	-1.057	-1,22	-7.799	-8,36
ILLES BALEARS	54.437	30	0,06	-7.945	-12,74
CANARIAS	242.649	-1.257	-0,52	-24.019	-9,01
CANTABRIA	44.495	1.880	4,41	-1.364	-2,97
CASTILLA-LA MANCHA	216.248	1.112	0,52	-18.801	-8,00
CASTILLA Y LEON	189.271	-60	-0,03	-22.429	-10,59
CATALUÑA	506.306	4.521	0,90	-65.310	-11,43
COM. VALENCIANA	481.494	7.614	1,61	-49.977	-9,40
EXTREMADURA	124.285	1.166	0,95	-10.875	-8,05
GALICIA	213.732	-2.639	-1,22	-23.207	-9,79
COM. DE MADRID	458.696	4.035	0,89	-49.457	-9,73
REGION DE MURCIA	130.533	3.589	2,83	-11.278	-7,95
COM. FORAL DE NAVARRA	41.767	-563	-1,33	-4.435	-9,60
PAIS VASCO	155.769	1.896	1,23	-13.419	-7,93
LA RIOJA	21.101	-382	-1,78	-3.359	-13,73
CEUTA	13.262	61	0,46	-95	-0,71
MELILLA	12.412	-42	-0,34	-746	-5,67
TOTAL	4.067.955	21.679	0,54	-359.975	-8,13

AGOSTO 2015

PARO REGISTRADO. VARIACIÓN MENSUAL SEGÚN SECTOR DE ACTIVIDAD ECONÓMICA *

AGOSTO	TOTAL	AGRICULTURA	INDUSTRIA	CONSTRUCCIÓN	SERVICIOS	SIN EMPLEO ANTERIOR
2004	35.420	-1.061	12.116	16.635	15.288	-7.558
2005	29.693	178	9.965	12.264	9.599	-2.313
2006	28.693	-848	8.235	15.332	10.689	-4.715
2007	57.958	910	10.930	22.088	28.562	-4.532
2008	103.085	1.826	15.881	38.531	46.344	503
2008*	103.085	992	16.328	40.729	46.812	-1.776
2009	84.985	-83	11.471	20.400	47.805	5.392
2010	61.083	-1.328	9.190	13.606	38.093	1.522
2011	51.185	-2.467	9.421	10.392	37.707	-3.868
2012	38.179	-1.332	6.748	2.482	42.391	-12.110
2013	-31	-2.165	3.427	-2.816	10.743	-9.220
2014	8.070	-6.894	5.780	162	15.161	-6.139
2015	21.679	-5.964	5.802	4.643	22.876	-5.678

(*) Los datos anteriores a mayo 2005 (fecha de entrada en funcionamiento del SISPE) son reconstruidos.

2008* Los datos se han calculado adaptándolos, mediante estimación, a los sectores de actividad CNAE-09

AGOSTO 2015

EVOLUCIÓN MENSUAL DEL PARO REGISTRADO

	AÑO 2014			AÑO 2015		
	TOTAL	% DE VARIACIÓN		TOTAL	% DE VARIACIÓN	
		MENSUAL	ANUAL		MENSUAL	ANUAL
ENERO	4.814.435	2,41	-3,34	4.525.691	1,75	-6,00
FEBRERO	4.812.486	-0,04	-4,52	4.512.153	-0,30	-6,24
MARZO	4.795.866	-0,35	-4,75	4.451.939	-1,33	-7,17
ABRIL	4.684.301	-2,33	-6,11	4.333.016	-2,67	-7,50
MAYO	4.572.385	-2,39	-6,51	4.215.031	-2,72	-7,82
JUNIO	4.449.701	-2,68	-6,59	4.120.304	-2,25	-7,40
JULIO	4.419.860	-0,67	-5,94	4.046.276	-1,80	-8,45
AGOSTO	4.427.930	0,18	-5,76	4.067.955	0,54	-8,13
SEPTIEMBRE	4.447.650	0,45	-5,86			
OCTUBRE	4.526.804	1,78	-5,91			
NOVIEMBRE	4.512.116	-0,32	-6,17			
DICIEMBRE	4.447.711	-1,43	-5,39			

EVOLUCIÓN MENSUAL DEL PARO REGISTRADO (SERIES)*

AGOSTO	TOTAL	VARIACIONES			
		MENSUAL		ANUAL	
		ABSOLUTA	RELATIVA	ABSOLUTA	RELATIVA
2004	2.049.638	35.420	1,76	32.964	1,63
2005	2.019.110	29.693	1,49	-30.528	-1,49
2006	1.983.677	28.693	1,47	-35.433	-1,75
2007	2.028.296	57.958	2,94	44.619	2,25
2008	2.530.001	103.085	4,25	501.705	24,74
2009	3.629.080	84.985	2,40	1.099.079	43,44
2010	3.969.661	61.083	1,56	340.581	9,38
2011	4.130.927	51.185	1,25	161.266	4,06
2012	4.625.634	38.179	0,83	494.707	11,98
2013	4.698.783	-31	0,00	73.149	1,58
2014	4.427.930	8.070	0,18	-270.853	-5,76
2015	4.067.955	21.679	0,54	-359.975	-8,13

(*) Los datos anteriores a mayo 2005 (fecha de entrada en funcionamiento del SISPE) son reconstruidos.

PARO REGISTRADO SEGÚN SEXO Y EDAD. SERIES

	TOTAL	HOMBRES	MUJERES	MENORES DE 25 AÑOS			RESTO EDADES		
				TOTAL	HOMBRES	MUJERES	TOTAL	HOMBRES	MUJERES
AÑO 2011									
ENERO	4.231.003	2.105.239	2.125.764	447.866	247.331	200.535	3.783.137	1.857.908	1.925.229
FEBRERO	4.299.263	2.134.612	2.164.651	470.421	258.868	211.553	3.828.842	1.875.744	1.953.098
MARZO	4.333.669	2.150.248	2.183.421	483.251	265.810	217.441	3.850.418	1.884.438	1.965.980
ABRIL	4.269.360	2.120.471	2.148.889	467.833	257.128	210.705	3.801.527	1.863.343	1.938.184
MAYO	4.189.659	2.064.581	2.125.078	450.937	246.255	204.682	3.738.722	1.818.326	1.920.396
JUNIO	4.121.801	2.023.077	2.098.724	426.628	234.351	192.277	3.695.173	1.788.726	1.906.447
JULIO	4.079.742	2.002.522	2.077.220	418.898	228.374	190.524	3.660.844	1.774.148	1.886.696
AGOSTO	4.130.927	2.029.601	2.101.326	417.510	225.021	192.489	3.713.417	1.804.580	1.908.837
SEPTIEMBRE	4.226.744	2.071.510	2.155.234	456.546	243.520	213.026	3.770.198	1.827.990	1.942.208
OCTUBRE	4.360.926	2.147.953	2.212.973	476.748	255.154	221.594	3.884.178	1.892.799	1.991.379
NOVIEMBRE	4.420.462	2.179.563	2.240.899	486.203	260.972	225.231	3.934.259	1.918.591	2.015.668
DICIEMBRE	4.422.359	2.209.738	2.212.621	460.561	248.928	211.633	3.961.798	1.960.810	2.000.988
AÑO 2012									
ENERO	4.599.829	2.288.393	2.311.436	476.957	256.919	220.038	4.122.872	2.031.474	2.091.398
FEBRERO	4.712.098	2.353.264	2.358.834	501.842	270.469	231.373	4.210.256	2.082.795	2.127.461
MARZO	4.750.867	2.371.782	2.379.085	508.879	273.898	234.981	4.241.988	2.097.884	2.144.104
ABRIL	4.744.235	2.364.767	2.379.468	500.758	268.901	231.857	4.243.477	2.095.866	2.147.611
MAYO	4.714.122	2.337.116	2.377.006	490.329	261.654	228.675	4.223.793	2.075.462	2.148.331
JUNIO	4.615.269	2.284.271	2.330.998	452.991	245.037	207.954	4.162.278	2.039.234	2.123.044
JULIO	4.587.455	2.268.949	2.318.506	440.380	236.496	203.884	4.147.075	2.032.453	2.114.622
AGOSTO	4.625.634	2.291.543	2.334.091	436.320	231.606	204.714	4.189.314	2.059.937	2.129.377
SEPTIEMBRE	4.705.279	2.323.688	2.381.591	466.783	245.924	220.859	4.238.496	2.077.764	2.160.732
OCTUBRE	4.833.521	2.392.696	2.440.825	487.387	256.959	230.428	4.346.134	2.135.737	2.210.397
NOVIEMBRE	4.907.817	2.416.228	2.491.589	486.373	256.210	230.163	4.421.444	2.160.018	2.261.426
DICIEMBRE	4.848.723	2.407.907	2.440.816	456.635	241.810	214.825	4.392.088	2.166.097	2.225.991
AÑO 2013									
ENERO	4.980.778	2.472.830	2.507.948	463.840	245.850	217.990	4.516.938	2.226.980	2.289.958
FEBRERO	5.040.222	2.503.626	2.536.596	479.866	254.399	225.467	4.560.356	2.249.227	2.311.129
MARZO	5.035.243	2.506.091	2.529.152	479.712	254.991	224.721	4.555.531	2.251.100	2.304.431
ABRIL	4.989.193	2.466.643	2.522.550	474.747	250.821	223.926	4.514.446	2.215.822	2.298.624
MAYO	4.890.928	2.405.493	2.485.435	458.012	241.238	216.774	4.432.916	2.164.255	2.268.661
JUNIO	4.763.680	2.332.609	2.431.071	424.051	226.400	197.651	4.339.629	2.106.299	2.233.420
JULIO	4.698.814	2.287.664	2.411.150	415.562	219.774	195.788	4.283.252	2.067.890	2.215.362
AGOSTO	4.698.783	2.288.893	2.409.890	406.363	212.439	193.924	4.292.420	2.076.454	2.215.966
SEPTIEMBRE	4.724.355	2.287.603	2.436.752	434.953	225.401	209.552	4.289.402	2.062.202	2.227.200
OCTUBRE	4.811.383	2.332.743	2.478.640	451.096	234.569	216.527	4.360.287	2.098.174	2.262.113
NOVIEMBRE	4.808.908	2.329.208	2.479.700	452.326	236.546	215.780	4.356.582	2.092.662	2.263.920
DICIEMBRE	4.701.338	2.294.712	2.406.626	412.584	216.484	196.100	4.288.754	2.078.228	2.210.526
AÑO 2014									
ENERO	4.814.435	2.337.410	2.477.025	429.087	224.264	204.823	4.385.348	2.113.146	2.272.202
FEBRERO	4.812.486	2.334.622	2.477.864	428.707	225.293	203.414	4.383.779	2.109.329	2.274.450
MARZO	4.795.866	2.320.687	2.475.179	431.685	227.071	204.614	4.364.181	2.093.616	2.270.565
ABRIL	4.684.301	2.262.612	2.421.689	415.977	218.511	197.466	4.268.324	2.044.101	2.224.223
MAYO	4.572.385	2.188.342	2.384.043	407.675	212.940	194.735	4.164.710	1.975.402	2.189.308
JUNIO	4.449.701	2.117.045	2.332.656	385.009	203.141	181.868	4.064.692	1.913.904	2.150.788
JULIO	4.419.860	2.094.322	2.325.538	391.487	206.068	185.419	4.028.373	1.888.254	2.140.119
AGOSTO	4.427.930	2.099.835	2.328.095	386.343	201.461	184.882	4.041.587	1.898.374	2.143.213
SEPTIEMBRE	4.447.650	2.095.768	2.351.882	410.279	211.900	198.379	4.037.371	1.883.868	2.153.503
OCTUBRE	4.526.804	2.136.227	2.390.577	419.982	217.065	202.917	4.106.822	1.919.162	2.187.660
NOVIEMBRE	4.512.116	2.120.210	2.391.906	416.875	215.784	201.091	4.095.241	1.904.426	2.190.815
DICIEMBRE	4.447.711	2.112.508	2.335.203	387.950	202.159	185.791	4.059.761	1.910.349	2.149.412
AÑO 2015									
ENERO	4.525.691	2.137.837	2.387.854	384.932	201.407	183.525	4.140.759	1.936.430	2.204.329
FEBRERO	4.512.153	2.117.980	2.394.173	387.501	202.455	185.046	4.124.652	1.915.525	2.209.127
MARZO	4.451.939	2.080.784	2.371.155	390.533	204.543	185.990	4.061.406	1.876.241	2.185.165
ABRIL	4.333.016	2.004.404	2.328.612	382.012	198.512	183.500	3.951.004	1.805.892	2.145.112
MAYO	4.215.031	1.931.160	2.283.871	370.741	192.103	178.638	3.844.290	1.739.057	2.105.233
JUNIO	4.120.304	1.877.698	2.242.606	344.464	180.155	164.309	3.775.840	1.697.543	2.078.297
JULIO	4.046.276	1.834.143	2.212.133	335.475	174.117	161.358	3.710.801	1.660.026	2.050.775
AGOSTO	4.067.955	1.845.268	2.222.687	334.441	171.633	162.808	3.733.514	1.673.635	2.059.879
SEPTIEMBRE									
OCTUBRE									
NOVIEMBRE									
DICIEMBRE									

VARIACIÓN ANUAL DEL PARO REGISTRADO SEGÚN SEXO Y EDAD. SERIES

	TOTAL	HOMBRES	MUJERES	MENORES DE 25 AÑOS			RESTO EDADES		
				TOTAL	HOMBRES	MUJERES	TOTAL	HOMBRES	MUJERES
AÑO 2011									
ENERO	4,51	2,19	6,91	-1,87	-5,47	2,98	5,32	3,30	7,34
FEBRERO	4,08	1,62	6,64	-0,90	-4,37	3,72	4,73	2,50	6,96
MARZO	4,01	1,74	6,35	0,04	-2,92	3,92	4,53	2,43	6,63
ABRIL	3,06	1,55	4,60	-1,88	-4,37	1,34	3,71	2,43	4,97
MAYO	3,04	1,34	4,73	-2,27	-5,01	1,23	3,72	2,27	5,12
JUNIO	3,50	2,26	4,72	-1,97	-4,44	1,21	4,17	3,21	5,09
JULIO	4,38	3,47	5,27	-0,08	-2,46	2,92	4,92	4,29	5,51
AGOSTO	4,06	3,01	5,10	-0,97	-3,76	2,51	4,66	3,92	5,37
SEPTIEMBRE	5,20	4,36	6,02	2,22	-0,76	5,86	5,57	5,08	6,04
OCTUBRE	6,73	6,52	6,93	3,81	1,54	6,55	7,10	7,23	6,97
NOVIEMBRE	7,55	7,50	7,59	5,37	3,15	8,08	7,82	8,12	7,54
DICIEMBRE	7,86	7,62	8,10	6,18	3,52	9,48	8,06	8,17	7,95
AÑO 2012									
ENERO	8,72	8,70	8,73	6,50	3,88	9,73	8,98	9,34	8,63
FEBRERO	9,60	10,24	8,97	6,68	4,48	9,37	9,96	11,04	8,93
MARZO	9,63	10,30	8,96	5,30	3,04	8,07	10,17	11,33	9,06
ABRIL	11,12	11,52	10,73	7,04	4,58	10,04	11,63	12,48	10,81
MAYO	12,52	13,20	11,86	8,74	6,25	11,72	12,97	14,14	11,87
JUNIO	11,97	12,91	11,07	6,18	4,56	8,15	12,64	14,00	11,36
JULIO	12,44	13,30	11,62	5,13	3,56	7,01	13,28	14,56	12,08
AGOSTO	11,98	12,91	11,08	4,51	2,93	6,35	12,82	14,15	11,55
SEPTIEMBRE	11,32	12,17	10,50	2,24	0,99	3,68	12,42	13,66	11,25
OCTUBRE	10,84	11,39	10,30	2,23	0,71	3,99	11,89	12,83	11,00
NOVIEMBRE	11,02	10,86	11,19	0,03	-1,82	2,19	12,38	12,58	12,19
DICIEMBRE	9,64	8,97	10,31	-0,85	-2,86	1,51	10,86	10,47	11,24
AÑO 2013									
ENERO	8,28	8,06	8,50	-2,75	-4,31	-0,93	9,56	9,62	9,49
FEBRERO	6,96	6,39	7,54	-4,38	-5,94	-2,55	8,32	7,99	8,63
MARZO	5,99	5,66	6,31	-5,73	-6,90	-4,37	7,39	7,30	7,48
ABRIL	5,16	4,31	6,01	-5,19	-6,72	-3,42	6,39	5,72	7,03
MAYO	3,75	2,93	4,56	-6,59	-7,80	-5,20	4,95	4,28	5,60
JUNIO	3,22	2,12	4,29	-6,39	-7,61	-4,95	4,26	3,28	5,20
JULIO	2,43	0,82	4,00	-5,64	-7,07	-3,97	3,28	1,74	4,76
AGOSTO	1,58	-0,12	3,25	-6,87	-8,28	-5,27	2,46	0,80	4,07
SEPTIEMBRE	0,41	-1,55	2,32	-6,82	-8,35	-5,12	1,20	-0,75	3,08
OCTUBRE	-0,46	-2,51	1,55	-7,45	-8,71	-6,03	0,33	-1,76	2,34
NOVIEMBRE	-2,02	-3,60	-0,48	-7,00	-7,67	-6,25	-1,47	-3,12	0,11
DICIEMBRE	-3,04	-4,70	-1,40	-9,65	-10,47	-8,72	-2,35	-4,06	-0,69
AÑO 2014									
ENERO	-3,34	-5,48	-1,23	-7,49	-8,78	-6,04	-2,91	-5,11	-0,78
FEBRERO	-4,52	-6,75	-2,32	-10,66	-11,44	-9,78	-3,87	-6,22	-1,59
MARZO	-4,75	-7,40	-2,13	-10,01	-10,95	-8,95	-4,20	-7,00	-1,47
ABRIL	-6,11	-8,27	-4,00	-12,38	-12,88	-11,82	-5,45	-7,75	-3,24
MAYO	-6,51	-9,03	-4,08	-10,99	-11,73	-10,17	-6,05	-8,73	-3,50
JUNIO	-6,59	-9,24	-4,05	-9,21	-10,27	-7,99	-6,34	-9,13	-3,70
JULIO	-5,94	-8,45	-3,55	-5,79	-6,24	-5,30	-5,95	-8,69	-3,40
AGOSTO	-5,76	-8,26	-3,39	-4,93	-5,17	-4,66	-5,84	-8,58	-3,28
SEPTIEMBRE	-5,86	-8,39	-3,48	-5,67	-5,99	-5,33	-5,88	-8,65	-3,31
OCTUBRE	-5,91	-8,42	-3,55	-6,90	-7,46	-6,29	-5,81	-8,53	-3,29
NOVIEMBRE	-6,17	-8,97	-3,54	-7,84	-8,78	-6,81	-6,00	-9,00	-3,23
DICIEMBRE	-5,39	-7,94	-2,97	-5,97	-6,62	-5,26	-5,34	-8,08	-2,76
AÑO 2015									
ENERO	-6,00	-8,54	-3,60	-10,29	-10,19	-10,40	-5,58	-8,36	-2,99
FEBRERO	-6,24	-9,28	-3,38	-9,61	-10,14	-9,03	-5,91	-9,19	-2,87
MARZO	-7,17	-10,34	-4,20	-9,53	-9,92	-9,10	-6,94	-10,38	-3,76
ABRIL	-7,50	-11,41	-3,84	-8,17	-9,15	-7,07	-7,43	-11,65	-3,56
MAYO	-7,82	-11,75	-4,20	-9,06	-9,79	-8,27	-7,69	-11,96	-3,84
JUNIO	-7,40	-11,31	-3,86	-10,53	-11,32	-9,65	-7,11	-11,30	-3,37
JULIO	-8,45	-12,42	-4,88	-14,31	-15,51	-12,98	-7,88	-12,09	-4,17
AGOSTO	-8,13	-12,12	-4,53	-13,43	-14,81	-11,94	-7,62	-11,84	-3,89
SEPTIEMBRE									
OCTUBRE									
NOVIEMBRE									
DICIEMBRE									

EVOLUCIÓN DEL PARO REGISTRADO POR SECTORES

2011 - 2015

AGRICULTURA

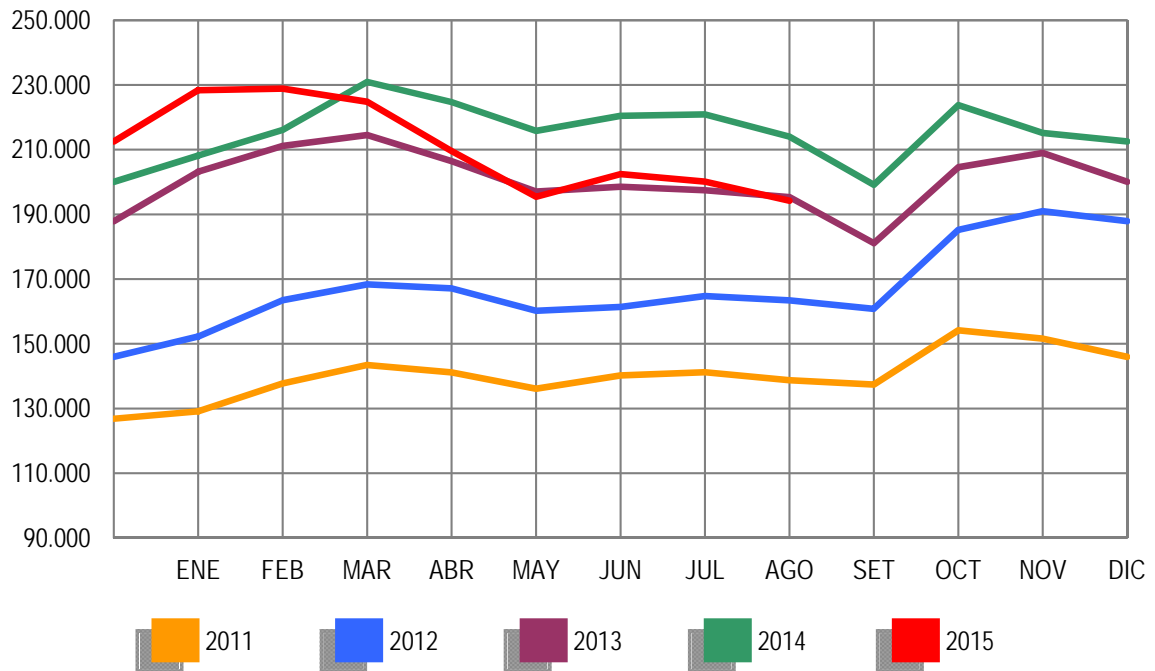

EVOLUCIÓN DEL PARO REGISTRADO POR SECTORES

2011 - 2015

INDUSTRIA

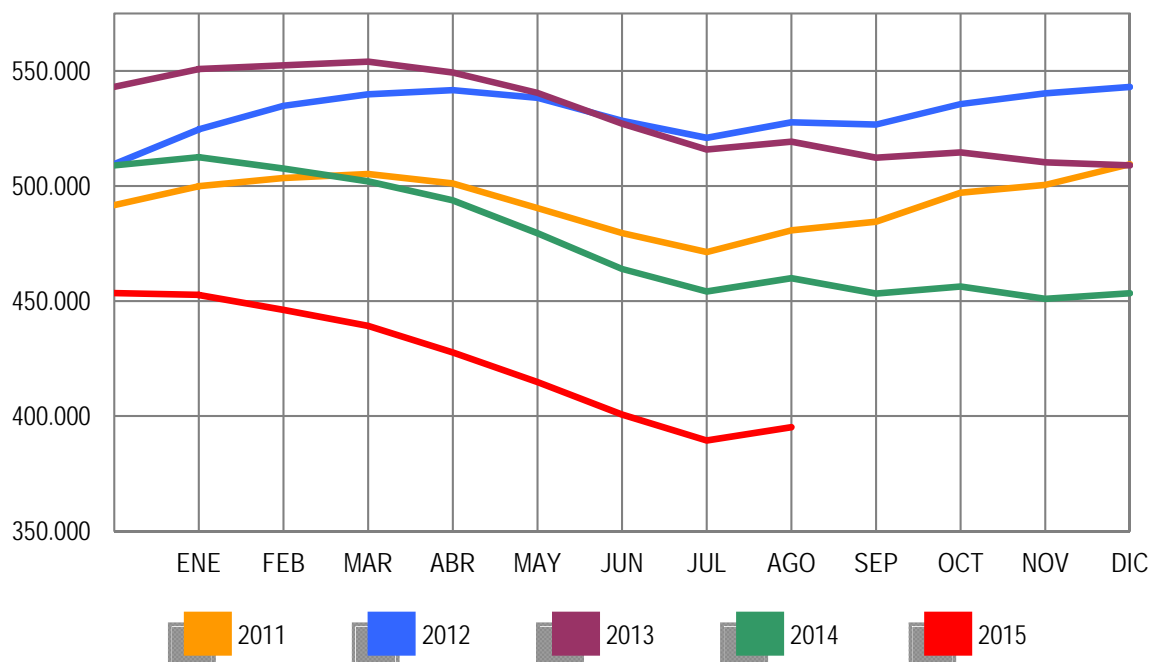

EVOLUCIÓN DEL PARO REGISTRADO POR SECTORES

2011 - 2015

CONSTRUCCIÓN

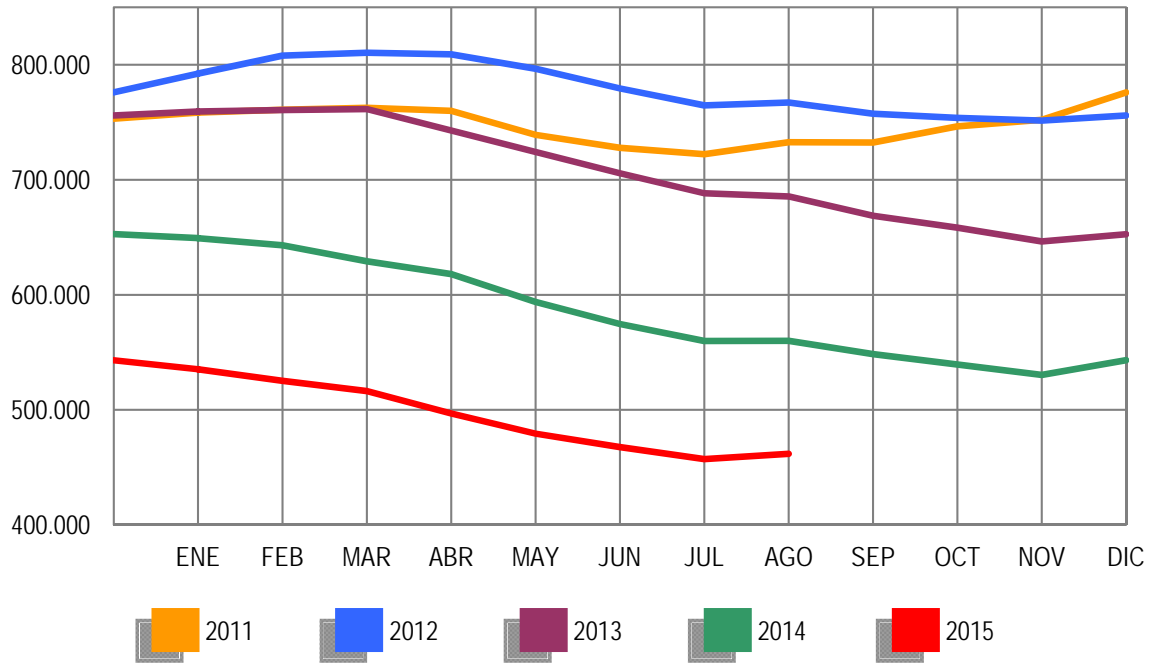

EVOLUCIÓN DEL PARO REGISTRADO POR SECTORES

2011 - 2015

SERVICIOS

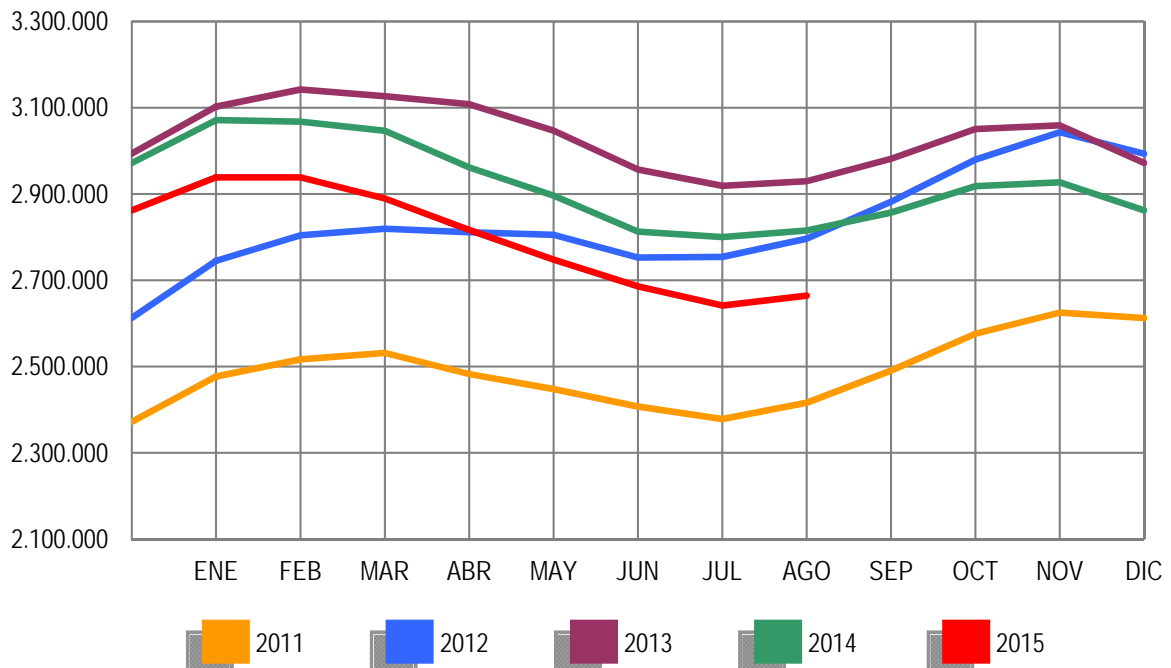

EVOLUCIÓN DEL PARO REGISTRADO POR SECTORES

2011 - 2015

COLECTIVO SIN EMPLEO ANTERIOR

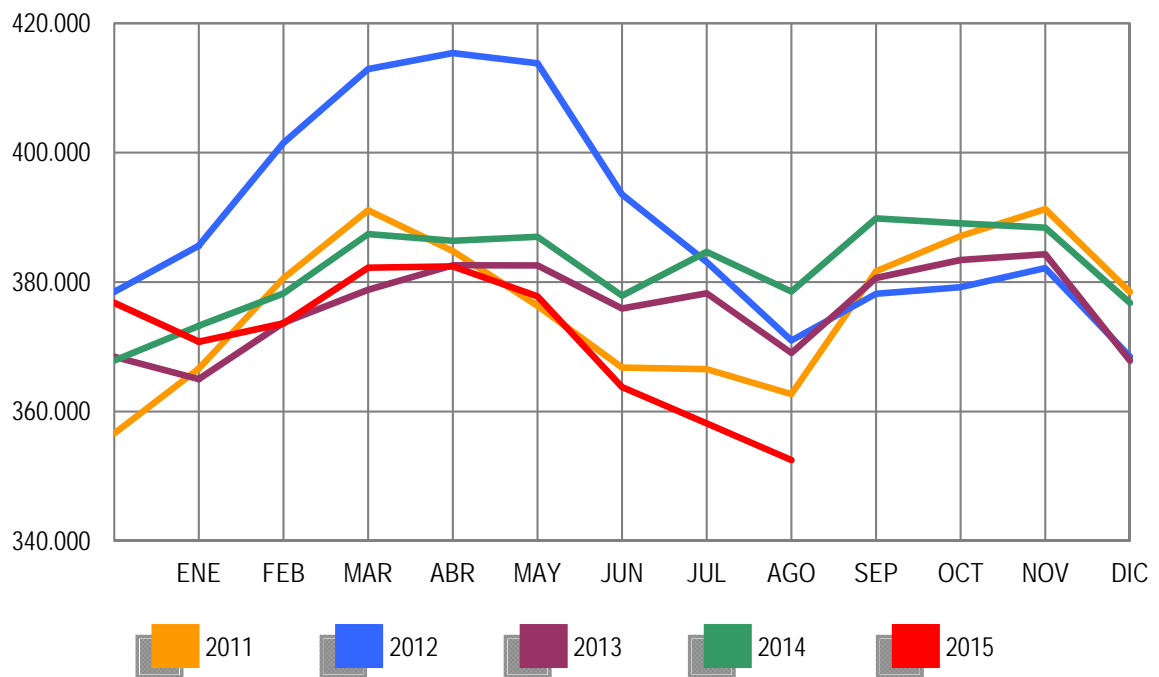

PARO REGISTRADO (EXTRANJEROS) POR SEXO, EDAD Y SECTOR DE ACTIVIDAD ECONÓMICA

	TOTAL	VARIACIÓN				ZONA ORIGEN	
		MENSUAL		ANUAL		PAIS COMUNITARIO	PAIS EXTRACOMUNIT.
		ABSOLUTA	RELATIVA	ABSOLUTA	RELATIVA		
TOTAL	464.171	-6.692	-1,42	-44.251	-8,70	165.624	298.547
SEXO:							
HOMBRES	239.305	-3.024	-1,25	-36.403	-13,20	80.508	158.797
MUJERES	224.866	-3.668	-1,61	-7.848	-3,37	85.116	139.750
MENORES DE 25 AÑOS:							
HOMBRES	14.613	-619	-4,06	-3.431	-19,01	4.615	9.998
MUJERES	15.239	-646	-4,07	-2.255	-12,89	4.987	10.252
TOTAL	29.852	-1.265	-4,07	-5.686	-16,00	9.602	20.250
MAYORES DE 25 AÑOS:							
HOMBRES	224.692	-2.405	-1,06	-32.972	-12,80	75.893	148.799
MUJERES	209.627	-3.022	-1,42	-5.593	-2,60	80.129	129.498
TOTAL	434.319	-5.427	-1,23	-38.565	-8,16	156.022	278.297
SECTOR:							
AGRICULTURA	52.766	-2.686	-4,84	-3.292	-5,87	19.232	33.534
INDUSTRIA	26.901	41	0,15	-4.814	-15,18	11.358	15.543
CONSTRUCCIÓN	64.870	-307	-0,47	-15.539	-19,32	23.033	41.837
SERVICIOS	255.024	-1.143	-0,45	-17.941	-6,57	95.683	159.341
SIN EMPLEO ANTERIOR	64.610	-2.597	-3,86	-2.665	-3,96	16.318	48.292

PARO REGISTRADO (EXTRANJEROS) POR COMUNIDADES AUTÓNOMAS

COMUNIDADES AUTÓNOMAS	TOTAL	VARIACIÓN				ZONA ORIGEN	
		MENSUAL		ANUAL		PAIS COMUNITARIO	PAIS EXTRACOMUNIT.
		ABSOLUTA	RELATIVA	ABSOLUTA	RELATIVA		
ANDALUCIA	66.088	-1.490	-2,20	-1.659	-2,45	25.163	40.925
ARAGON	17.789	-546	-2,98	-2.955	-14,25	7.998	9.791
PRINCIPADO DE ASTURIAS	5.803	-177	-2,96	-205	-3,41	2.570	3.233
ILLES BALEARS	9.668	-216	-2,19	-1.448	-13,03	3.403	6.265
CANARIAS	17.117	-331	-1,90	-1.590	-8,50	7.119	9.998
CANTABRIA	3.780	-25	-0,66	-217	-5,43	1.220	2.560
CASTILLA-LA MANCHA	23.160	-522	-2,20	-2.767	-10,67	12.051	11.109
CASTILLA Y LEON	17.630	-181	-1,02	-1.899	-9,72	8.634	8.996
CATALUÑA	93.064	-2.010	-2,11	-12.004	-11,42	19.568	73.496
COM. VALENCIANA	67.582	-11	-0,02	-6.499	-8,77	30.522	37.060
EXTREMADURA	4.193	-66	-1,55	-196	-4,47	2.014	2.179
GALICIA	10.442	-120	-1,14	-918	-8,08	4.581	5.861
COM. DE MADRID	71.478	-769	-1,06	-9.084	-11,28	28.266	43.212
REGION DE MURCIA	17.782	299	1,71	-1.011	-5,38	3.464	14.318
COM. FORAL DE NAVARRA	7.065	-294	-4,00	-571	-7,48	2.466	4.599
PAIS VASCO	22.859	40	0,18	-798	-3,37	4.937	17.922
LA RIOJA	4.139	-259	-5,89	-555	-11,82	1.569	2.570
CEUTA	1.558	3	0,19	53	3,52	29	1.529
MELILLA	2.974	-17	-0,57	72	2,48	50	2.924
TOTAL	464.171	-6.692	-1,42	-44.251	-8,70	165.624	298.547

PARO REGISTRADO (EXTRANJEROS) SEGÚN SEXO Y EDAD. SERIES

	TOTAL	HOMBRES	MUJERES	MENORES DE 25 AÑOS			RESTO EDADES		
				TOTAL	HOMBRES	MUJERES	TOTAL	HOMBRES	MUJERES
AÑO 2011									
ENERO	619.276	366.423	252.853	51.185	27.042	24.143	568.091	339.381	228.710
FEBRERO	631.366	372.539	258.827	53.549	28.308	25.241	577.817	344.231	233.586
MARZO	642.893	377.877	265.016	56.533	29.915	26.618	586.360	347.962	238.398
ABRIL	631.177	371.566	259.611	55.095	29.107	25.988	576.082	342.459	233.623
MAYO	613.547	358.252	255.295	52.507	27.339	25.168	561.040	330.913	230.127
JUNIO	602.794	352.062	250.732	50.608	26.450	24.158	552.186	325.612	226.574
JULIO	593.149	348.347	244.802	48.769	25.728	23.041	544.380	322.619	221.761
AGOSTO	584.605	344.057	240.548	46.293	24.317	21.976	538.312	319.740	218.572
SEPTIEMBRE	591.114	342.492	248.622	48.437	25.206	23.231	542.677	317.286	225.391
OCTUBRE	615.765	355.520	260.245	51.091	26.623	24.468	564.674	328.897	235.777
NOVIEMBRE	625.429	356.800	268.629	52.489	27.113	25.376	572.940	329.687	243.253
DICIEMBRE	625.903	359.777	266.126	50.208	25.932	24.276	575.695	333.845	241.850
AÑO 2012									
ENERO	641.028	366.887	274.141	51.241	26.396	24.845	589.787	340.491	249.296
FEBRERO	655.587	376.642	278.945	53.204	27.704	25.500	602.383	348.938	253.445
MARZO	655.249	376.044	279.205	53.673	28.022	25.651	601.576	348.022	253.554
ABRIL	645.064	369.450	275.614	52.227	27.174	25.053	592.837	342.276	250.561
MAYO	626.397	356.163	270.234	50.021	25.789	24.232	576.376	330.374	246.002
JUNIO	609.498	347.798	261.700	47.608	24.442	23.166	561.890	323.356	238.534
JULIO	594.756	342.528	252.228	45.015	23.331	21.684	549.741	319.197	230.544
AGOSTO	585.164	337.979	247.185	42.660	21.993	20.667	542.504	315.986	226.518
SEPTIEMBRE	588.069	336.241	251.828	43.955	22.576	21.379	544.114	313.665	230.449
OCTUBRE	605.959	344.773	261.186	46.083	23.660	22.423	559.876	321.113	238.763
NOVIEMBRE	616.416	347.370	269.046	46.909	23.922	22.987	569.507	323.448	246.059
DICIEMBRE	612.050	347.327	264.723	44.832	22.819	22.013	567.218	324.508	242.710
AÑO 2013									
ENERO	622.479	353.431	269.048	45.502	23.265	22.237	576.977	330.166	246.811
FEBRERO	628.070	356.421	271.649	46.614	23.934	22.680	581.456	332.487	248.969
MARZO	624.383	354.699	269.684	46.408	23.884	22.524	577.975	330.815	247.160
ABRIL	612.587	345.988	266.599	45.422	23.196	22.226	567.165	322.792	244.373
MAYO	589.111	331.522	257.589	42.715	21.663	21.052	546.396	309.859	236.537
JUNIO	574.239	322.755	251.484	40.635	20.664	19.971	533.604	302.091	231.513
JULIO	558.715	314.826	243.889	38.773	19.768	19.005	519.942	295.058	224.884
AGOSTO	547.469	309.325	238.144	36.647	18.534	18.113	510.822	290.791	220.031
SEPTIEMBRE	547.616	304.767	242.849	38.239	19.134	19.105	509.377	285.633	223.744
OCTUBRE	559.921	308.976	250.945	39.671	19.768	19.903	520.250	289.208	231.042
NOVIEMBRE	567.794	311.070	256.724	41.077	20.555	20.522	526.717	290.515	236.202
DICIEMBRE	555.728	305.682	250.046	38.051	19.069	18.982	517.677	286.613	231.064
AÑO 2014									
ENERO	569.636	311.526	258.110	40.595	20.461	20.134	529.041	291.065	237.976
FEBRERO	576.162	313.994	262.168	42.337	21.422	20.915	533.825	292.572	241.253
MARZO	580.761	316.233	264.528	43.904	22.421	21.483	536.857	293.812	243.045
ABRIL	562.665	306.175	256.490	42.091	21.329	20.762	520.574	284.846	235.728
MAYO	540.542	290.720	249.822	39.469	19.735	19.734	501.073	270.985	230.088
JUNIO	528.238	284.262	243.976	38.009	19.149	18.860	490.229	265.113	225.116
JULIO	518.566	280.011	238.555	37.366	18.946	18.420	481.200	261.065	220.135
AGOSTO	508.422	275.708	232.714	35.538	18.044	17.494	472.884	257.664	215.220
SEPTIEMBRE	509.817	271.671	238.146	36.658	18.260	18.398	473.159	253.411	219.748
OCTUBRE	529.321	280.473	248.848	39.128	19.540	19.588	490.193	260.933	229.260
NOVIEMBRE	533.017	278.795	254.222	39.759	19.805	19.954	493.258	258.990	234.268
DICIEMBRE	530.991	279.920	251.071	38.090	19.136	18.954	492.901	260.784	232.117
AÑO 2015									
ENERO	543.199	285.895	257.304	38.694	19.473	19.221	504.505	266.422	238.083
FEBRERO	546.229	286.180	260.049	39.822	20.131	19.691	506.407	266.049	240.358
MARZO	538.304	281.097	257.207	39.603	20.072	19.531	498.701	261.025	237.676
ABRIL	518.769	268.271	250.498	37.758	18.878	18.880	481.011	249.393	231.618
MAYO	495.712	252.957	242.755	35.061	17.105	17.956	460.651	235.852	224.799
JUNIO	487.274	250.050	237.224	32.977	16.097	16.880	454.297	233.953	220.344
JULIO	470.863	242.329	228.534	31.117	15.232	15.885	439.746	227.097	212.649
AGOSTO	464.171	239.305	224.866	29.852	14.613	15.239	434.319	224.692	209.627
SEPTIEMBRE									
OCTUBRE									
NOVIEMBRE									
DICIEMBRE									

PARO REGISTRADO POR CC.AA. Y PROVINCIAS

PROVINCIA	TOTAL	VARIACIÓN			
		MENSUAL		ANUAL	
		ABSOLUTA	RELATIVA	ABSOLUTA	RELATIVA
AUTONOMÍA					
ALMERIA	79.887	563	0,71	-2.804	-3,39
CADIZ	174.100	-972	-0,56	-5.441	-3,03
CORDOBA	92.625	1.124	1,23	-2.789	-2,92
GRANADA	99.330	327	0,33	-2.342	-2,30
HUELVA	57.560	-19	-0,03	-2.673	-4,44
JAEN	64.752	-353	-0,54	-683	-1,04
MALAGA	174.470	-1.026	-0,58	-10.187	-5,52
SEVILLA	240.780	1.435	0,60	-8.009	-3,22
ANDALUCIA	983.504	1.079	0,11	-34.928	-3,43
HUESCA	12.097	361	3,08	-1.604	-11,71
TERUEL	8.424	146	1,76	-1.125	-11,78
ZARAGOZA	71.979	189	0,26	-7.803	-9,78
ARAGON	92.500	696	0,76	-10.532	-10,22
PRINCIPADO DE ASTURIAS	85.494	-1.057	-1,22	-7.799	-8,36
ILLES BALEARS	54.437	30	0,06	-7.945	-12,74
PALMAS LAS	129.672	-710	-0,54	-11.323	-8,03
STA. CRUZ DE TENERIFE	112.977	-547	-0,48	-12.696	-10,10
CANARIAS	242.649	-1.257	-0,52	-24.019	-9,01
CANTABRIA	44.495	1.880	4,41	-1.364	-2,97
ALBACETE	43.318	676	1,59	-3.685	-7,84
CIUDAD REAL	59.957	7	0,01	-4.313	-6,71
CUENCA	16.903	105	0,63	-1.545	-8,37
GUADALAJARA	18.973	62	0,33	-2.356	-11,05
TOLEDO	77.097	262	0,34	-6.902	-8,22
CASTILLA-LA MANCHA	216.248	1.112	0,52	-18.801	-8,00
AVILA	14.466	9	0,06	-1.609	-10,01
BURGOS	25.088	71	0,28	-3.190	-11,28
LEON	37.954	-388	-1,01	-3.655	-8,78
PALENCIA	11.730	-156	-1,31	-1.790	-13,24
SALAMANCA	29.347	288	0,99	-2.916	-9,04
SEGOVIA	9.415	-11	-0,12	-1.504	-13,77
SORIA	4.653	-34	-0,73	-795	-14,59
VALLADOLID	41.404	278	0,68	-5.578	-11,87
ZAMORA	15.214	-117	-0,76	-1.392	-8,38
CASTILLA Y LEON	189.271	-60	-0,03	-22.429	-10,59
BARCELONA	382.717	4.736	1,25	-49.651	-11,48
GIRONA	43.572	296	0,68	-5.523	-11,25
LLEIDA	23.410	88	0,38	-2.896	-11,01
TARRAGONA	56.607	-599	-1,05	-7.240	-11,34
CATALUÑA	506.306	4.521	0,90	-65.310	-11,43
ALICANTE/ALACANT	185.240	3.848	2,12	-16.287	-8,08
CASTELLON/CASTELLO	52.516	519	1,00	-5.911	-10,12
VALENCIA	243.738	3.247	1,35	-27.779	-10,23
COM. VALENCIANA	481.494	7.614	1,61	-49.977	-9,40
BADAJOS	81.120	799	0,99	-6.243	-7,15
CACERES	43.165	367	0,86	-4.632	-9,69
EXTREMADURA	124.285	1.166	0,95	-10.875	-8,05
CORUÑA A	84.630	-933	-1,09	-8.468	-9,10
LUGO	20.563	-244	-1,17	-2.028	-8,98
OURENSE	23.564	-544	-2,26	-1.840	-7,24
PONTEVEDRA	84.975	-918	-1,07	-10.871	-11,34
GALICIA	213.732	-2.639	-1,22	-23.207	-9,79
COM. DE MADRID	458.696	4.035	0,89	-49.457	-9,73
REGION DE MURCIA	130.533	3.589	2,83	-11.278	-7,95
COM. FORAL DE NAVARRA	41.767	-563	-1,33	-4.435	-9,60
ARABA/ALAVA	25.595	447	1,78	-2.157	-7,77
BIZKAIA	87.334	856	0,99	-7.124	-7,54
GIPUZKOA	42.840	593	1,40	-4.138	-8,81
PAIS VASCO	155.769	1.896	1,23	-13.419	-7,93
LA RIOJA	21.101	-382	-1,78	-3.359	-13,73
CEUTA	13.262	61	0,46	-95	-0,71
MELILLA	12.412	-42	-0,34	-746	-5,67
TOTAL	4.067.955	21.679	0,54	-359.975	-8,13

PARO REGISTRADO SEGÚN SEXO Y EDAD POR CC.AA. Y PROVINCIAS

PROVINCIA	MENORES DE 25 AÑOS						RESTO DE EDADES		
	TOTAL	HOMBRES	MUJERES	TOTAL	HOMBRES	MUJERES	TOTAL	HOMBRES	MUJERES
AUTONOMÍA									
ALMERIA	79.887	37.705	42.182	7.894	3.821	4.073	71.993	33.884	38.109
CADIZ	174.100	77.898	96.202	18.143	9.214	8.929	155.957	68.684	87.273
CORDOBA	92.625	43.418	49.207	12.647	6.305	6.342	79.978	37.113	42.865
GRANADA	99.330	48.893	50.437	11.340	5.889	5.451	87.990	43.004	44.986
HUELVA	57.560	27.412	30.148	6.379	3.356	3.023	51.181	24.056	27.125
JAEN	64.752	29.152	35.600	9.861	4.765	5.096	54.891	24.387	30.504
MALAGA	174.470	80.191	94.279	16.612	8.441	8.171	157.858	71.750	86.108
SEVILLA	240.780	109.179	131.601	27.460	13.914	13.546	213.320	95.265	118.055
ANDALUCIA	983.504	453.848	529.656	110.336	55.705	54.631	873.168	398.143	475.025
HUESCA	12.097	5.621	6.476	1.069	569	500	11.028	5.052	5.976
TERUEL	8.424	3.874	4.550	838	412	426	7.586	3.462	4.124
ZARAGOZA	71.979	31.347	40.632	6.382	3.338	3.044	65.597	28.009	37.588
ARAGON	92.500	40.842	51.658	8.289	4.319	3.970	84.211	36.523	47.688
PRINCIPADO DE ASTURIAS	85.494	39.746	45.748	6.206	3.229	2.977	79.288	36.517	42.771
ILLES BALEARS	54.437	26.990	27.447	4.598	2.389	2.209	49.839	24.601	25.238
PALMAS LAS	129.672	59.594	70.078	6.326	3.157	3.169	123.346	56.437	66.909
STA. CRUZ DE TENERIFE	112.977	53.258	59.719	5.123	2.575	2.548	107.854	50.683	57.171
CANARIAS	242.649	112.852	129.797	11.449	5.732	5.717	231.200	107.120	124.080
CANTABRIA	44.495	22.045	22.450	3.224	1.779	1.445	41.271	20.266	21.005
ALBACETE	43.318	17.718	25.600	4.048	2.047	2.001	39.270	15.671	23.599
CIUDAD REAL	59.957	25.135	34.822	7.073	3.537	3.536	52.884	21.598	31.286
CUENCA	16.903	7.572	9.331	1.554	821	733	15.349	6.751	8.598
GUADALAJARA	18.973	7.972	11.001	1.315	622	693	17.658	7.350	10.308
TOLEDO	77.097	32.824	44.273	7.535	3.936	3.599	69.562	28.888	40.674
CASTILLA-LA MANCHA	216.248	91.221	125.027	21.525	10.963	10.562	194.723	80.258	114.465
AVILA	14.466	6.628	7.838	1.487	770	717	12.979	5.858	7.121
BURGOS	25.088	11.076	14.012	2.158	1.125	1.033	22.930	9.951	12.979
LEON	37.954	17.309	20.645	3.389	1.797	1.592	34.565	15.512	19.053
PALENCIA	11.730	5.037	6.693	1.258	646	612	10.472	4.391	6.081
SALAMANCA	29.347	12.307	17.040	2.770	1.390	1.380	26.577	10.917	15.660
SEGOVIA	9.415	4.247	5.168	858	440	418	8.557	3.807	4.750
SORIA	4.653	2.024	2.629	536	273	263	4.117	1.751	2.366
VALLADOLID	41.404	17.672	23.732	3.982	2.030	1.952	37.422	15.642	21.780
ZAMORA	15.214	7.050	8.164	1.374	725	649	13.840	6.325	7.515
CASTILLA Y LEON	189.271	83.350	105.921	17.812	9.196	8.616	171.459	74.154	97.305
BARCELONA	382.717	174.728	207.989	21.290	11.199	10.091	361.427	163.529	197.898
GIRONA	43.572	21.493	22.079	2.323	1.250	1.073	41.249	20.243	21.006
LLEIDA	23.410	11.222	12.188	1.368	679	689	22.042	10.543	11.499
TARRAGONA	56.607	27.530	29.077	3.565	1.851	1.714	53.042	25.679	27.363
CATALUÑA	506.306	234.973	271.333	28.546	14.979	13.567	477.760	219.994	257.766
ALICANTE/ALACANT	185.240	83.399	101.841	11.227	5.895	5.332	174.013	77.504	96.509
CASTELLON/CASTELLO	52.516	24.484	28.032	4.147	2.265	1.882	48.369	22.219	26.150
VALENCIA	243.738	109.660	134.078	16.952	9.135	7.817	226.786	100.525	126.261
COM. VALENCIANA	481.494	217.543	263.951	32.326	17.295	15.031	449.168	200.248	248.920
BADAJOZ	81.120	32.980	48.140	9.623	4.835	4.788	71.497	28.145	43.352
CACERES	43.165	19.776	23.389	4.750	2.421	2.329	38.415	17.355	21.060
EXTREMADURA	124.285	52.756	71.529	14.373	7.256	7.117	109.912	45.500	64.412
CORUÑA A	84.630	38.287	46.343	3.935	2.021	1.914	80.695	36.266	44.429
LUGO	20.563	9.733	10.830	1.113	584	529	19.450	9.149	10.301
OURENSE	23.564	10.539	13.025	1.331	724	607	22.233	9.815	12.418
PONTEVEDRA	84.975	38.192	46.783	4.331	2.316	2.015	80.644	35.876	44.768
GALICIA	213.732	96.751	116.981	10.710	5.645	5.065	203.022	91.106	111.916
COM. DE MADRID	458.696	204.010	254.686	33.867	17.425	16.442	424.829	186.585	238.244
REGION DE MURCIA	130.533	58.022	72.511	11.677	5.885	5.792	118.856	52.137	66.719
COM. FORAL DE NAVARRA	41.767	18.178	23.589	3.928	2.019	1.909	37.839	16.159	21.680
ARABA/ALAVA	25.595	11.788	13.807	1.699	843	856	23.896	10.945	12.951
BIZKAIA	87.334	41.118	46.216	5.329	2.723	2.606	82.005	38.395	43.610
GIPUZKOA	42.840	19.160	23.680	2.848	1.474	1.374	39.992	17.686	22.306
PAIS VASCO	155.769	72.066	83.703	9.876	5.040	4.836	145.893	67.026	78.867
LA RIOJA	21.101	9.224	11.877	1.438	688	750	19.663	8.536	11.127
CEUTA	13.262	5.590	7.672	2.160	1.062	1.098	11.102	4.528	6.574
MELILLA	12.412	5.261	7.151	2.101	1.027	1.074	10.311	4.234	6.077
TOTAL	4.067.955	1.845.268	2.222.687	334.441	171.633	162.808	3.733.514	1.673.635	2.059.879

PARO REGISTRADO SEGÚN SECTOR DE ACTIVIDAD ECONÓMICA POR CC.AA. Y PROVINCIAS

PROVINCIA						
AUTONOMÍA	TOTAL	AGRICULTURA	INDUSTRIA	CONSTRUCCIÓN	SERVICIOS	SIN EMPLEO ANTERIOR
ALMERIA	79.887	11.294	3.684	9.171	47.890	7.848
CADIZ	174.100	6.396	12.242	21.837	105.202	28.423
CORDOBA	92.625	9.104	9.068	9.640	53.371	11.442
GRANADA	99.330	8.353	5.950	13.642	60.009	11.376
HUELVA	57.560	11.546	3.130	6.245	31.278	5.361
JAEN	64.752	10.455	4.623	5.581	35.940	8.153
MALAGA	174.470	5.123	9.495	24.402	113.625	21.825
SEVILLA	240.780	14.860	16.752	27.240	152.880	29.048
ANDALUCIA	983.504	77.131	64.944	117.758	600.195	123.476
HUESCA	12.097	1.092	1.220	1.306	7.480	999
TERUEL	8.424	621	1.180	998	5.019	606
ZARAGOZA	71.979	3.362	8.535	6.152	47.323	6.607
ARAGON	92.500	5.075	10.935	8.456	59.822	8.212
PRINCIPADO DE ASTURIAS	85.494	1.498	7.523	10.430	57.712	8.331
ILLES BALEARS	54.437	1.193	3.064	10.043	37.109	3.028
PALMAS LAS	129.672	2.502	5.714	16.289	97.873	7.294
STA. CRUZ DE TENERIFE	112.977	2.366	4.979	15.662	83.888	6.082
CANARIAS	242.649	4.868	10.693	31.951	181.761	13.376
CANTABRIA	44.495	583	3.945	5.392	30.717	3.858
ALBACETE	43.318	4.521	4.990	4.080	25.881	3.846
CIUDAD REAL	59.957	6.665	5.012	6.834	35.961	5.485
CUENCA	16.903	2.299	1.346	1.696	10.273	1.289
GUADALAJARA	18.973	583	1.601	1.888	13.740	1.161
TOLEDO	77.097	5.283	8.606	8.420	48.573	6.215
CASTILLA-LA MANCHA	216.248	19.351	21.555	22.918	134.428	17.996
AVILA	14.466	883	875	2.340	8.469	1.899
BURGOS	25.088	1.498	3.533	2.615	15.201	2.241
LEON	37.954	1.464	4.001	4.287	23.734	4.468
PALENCIA	11.730	745	1.151	1.070	7.350	1.414
SALAMANCA	29.347	817	2.136	3.158	19.808	3.428
SEGOVIA	9.415	922	727	942	5.892	932
SORIA	4.653	260	598	411	2.874	510
VALLADOLID	41.404	3.197	3.682	3.749	25.917	4.859
ZAMORA	15.214	1.155	1.262	1.957	9.089	1.751
CASTILLA Y LEON	189.271	10.941	17.965	20.529	118.334	21.502
BARCELONA	382.717	4.092	53.803	41.026	261.577	22.219
GIRONA	43.572	1.542	5.164	6.655	27.347	2.864
LLEIDA	23.410	2.654	2.500	2.675	14.228	1.353
TARRAGONA	56.607	3.186	6.478	7.932	35.316	3.695
CATALUÑA	506.306	11.474	67.945	58.288	338.468	30.131
ALICANTE/ALACANT	185.240	7.350	32.939	22.585	109.922	12.444
CASTELLON/CASTELLO	52.516	2.718	7.079	6.264	32.545	3.910
VALENCIA	243.738	9.558	32.448	23.548	164.474	13.710
COM. VALENCIANA	481.494	19.626	72.466	52.397	306.941	30.064
BADAJOS	81.120	8.459	4.587	6.746	53.879	7.449
CACERES	43.165	3.681	3.009	6.013	27.095	3.367
EXTREMADURA	124.285	12.140	7.596	12.759	80.974	10.816
CORUÑA A	84.630	2.211	10.517	11.114	53.634	7.154
LUGO	20.563	937	1.820	2.751	13.184	1.871
OURENSE	23.564	1.027	3.313	2.848	14.137	2.239
PONTEVEDRA	84.975	3.110	11.657	9.757	53.116	7.335
GALICIA	213.732	7.285	27.307	26.470	134.071	18.599
COM. DE MADRID	458.696	3.958	32.376	47.207	349.546	25.609
REGION DE MURCIA	130.533	11.545	14.987	14.524	78.105	11.372
COM. FORAL DE NAVARRA	41.767	2.035	6.126	3.435	26.843	3.328
ARABA/ALAVA	25.595	876	3.630	2.336	16.021	2.732
BIZKAIA	87.334	1.464	10.403	9.815	56.234	9.418
GIPUZKOA	42.840	751	6.973	3.271	27.642	4.203
PAIS VASCO	155.769	3.091	21.006	15.422	99.897	16.353
LA RIOJA	21.101	2.172	4.022	1.811	11.733	1.363
CEUTA	13.262	60	525	832	9.300	2.545
MELILLA	12.412	141	189	1.154	8.400	2.528
TOTAL	4.067.955	194.167	395.169	461.776	2.664.356	352.487

PARO REGISTRADO. VARIACIÓN MENSUAL SEGÚN SECTOR DE ACTIVIDAD ECONÓMICA POR CC.AA Y PROVINCIAS

PROVINCIA						
AUTONOMÍA	TOTAL	AGRICULTURA	INDUSTRIA	CONSTRUCCIÓN	SERVICIOS	SIN EMPLEO ANTERIOR
ALMERIA	563	-425	75	198	947	-232
CADIZ	-972	-423	-30	91	-134	-476
CORDOBA	1.124	-434	296	229	861	172
GRANADA	327	-275	133	154	473	-158
HUELVA	-19	-903	-22	249	747	-90
JAEN	-353	-743	57	151	259	-77
MALAGA	-1.026	-85	-32	653	-759	-803
SEVILLA	1.435	-250	158	258	1.330	-61
ANDALUCIA	1.079	-3.538	635	1.983	3.724	-1.725
HUESCA	361	140	-14	30	258	-53
TERUEL	146	48	6	3	93	-4
ZARAGOZA	189	-331	-61	14	667	-100
ARAGON	696	-143	-69	47	1.018	-157
PRINCIPADO DE ASTURIAS	-1.057	-1	-110	-204	-485	-257
ILLES BALEARS	30	-69	97	440	-286	-152
PALMAS LAS	-710	-59	-21	61	-630	-61
STA. CRUZ DE TENERIFE	-547	-80	-29	-138	-292	-8
CANARIAS	-1.257	-139	-50	-77	-922	-69
CANTABRIA	1.880	-28	19	-81	2.014	-44
ALBACETE	676	-21	131	96	467	3
CIUDAD REAL	7	-520	-48	378	182	15
CUENCA	105	-47	-3	90	76	-11
GUADALAJARA	62	-22	14	-43	136	-23
TOLEDO	262	-184	-110	198	434	-76
CASTILLA-LA MANCHA	1.112	-794	-16	719	1.295	-92
AVILA	9	-28	-23	6	60	-6
BURGOS	71	-26	41	-32	87	1
LEON	-388	-255	-106	-129	80	22
PALENCIA	-156	-28	-26	10	-86	-26
SALAMANCA	288	2	50	76	184	-24
SEGOVIA	-11	-31	5	-13	36	-8
SORIA	-34	-11	1	4	-20	-8
VALLADOLID	278	-90	56	29	309	-26
ZAMORA	-117	-48	-25	-30	1	-15
CASTILLA Y LEON	-60	-515	-27	-79	651	-90
BARCELONA	4.736	-356	765	522	4.878	-1.073
GIRONA	296	-187	59	285	293	-154
LLEIDA	88	49	14	-27	122	-70
TARRAGONA	-599	-240	-43	-11	-169	-136
CATALUÑA	4.521	-734	795	769	5.124	-1.433
ALICANTE/ALACANT	3.848	22	2.538	593	1.119	-424
CASTELLON/CASTELLO	519	-118	45	106	548	-62
VALENCIA	3.247	-289	1.094	686	2.054	-298
COM. VALENCIANA	7.614	-385	3.677	1.385	3.721	-784
BADAJOS	799	200	13	90	410	86
CACERES	367	6	-51	28	254	130
EXTREMADURA	1.166	206	-38	118	664	216
CORUÑA A	-933	-57	-184	-282	-357	-53
LUGO	-244	-5	-51	-84	-111	7
OURENSE	-544	-45	0	-95	-369	-35
PONTEVEDRA	-918	-27	-89	-43	-661	-98
GALICIA	-2.639	-134	-324	-504	-1.498	-179
COM. DE MADRID	4.035	-64	159	-376	4.654	-338
REGION DE MURCIA	3.589	925	510	314	2.170	-330
COM. FORAL DE NAVARRA	-563	-166	-182	-65	-84	-66
ARABA/ALAVA	447	-26	105	46	276	46
BIZKAIA	856	-22	274	175	555	-126
GIPUZKOA	593	-16	296	87	255	-29
PAIS VASCO	1.896	-64	675	308	1.086	-109
LA RIOJA	-382	-314	35	-18	-52	-33
CEUTA	61	0	11	-7	75	-18
MELILLA	-42	-7	5	-29	7	-18
TOTAL	21.679	-5.964	5.802	4.643	22.876	-5.678

PARO REGISTRADO (COLECTIVO SIN EMPLEO ANTERIOR) SEGÚN TRAMOS DE EDAD. AMBOS SEXOS

PROVINCIA

AUTONOMÍA	TOTAL	<20 AÑOS	20-24 AÑOS	25-29 AÑOS	30-44 AÑOS	>44 AÑOS
ALMERIA	7.848	1.156	2.185	912	1.349	2.246
CADIZ	28.423	3.313	7.199	2.371	3.866	11.674
CORDOBA	11.442	2.084	3.988	1.107	1.185	3.078
GRANADA	11.376	2.050	3.706	1.429	1.527	2.664
HUELVA	5.361	999	1.580	499	576	1.707
JAEN	8.153	1.361	2.882	869	814	2.227
MALAGA	21.825	3.323	5.381	1.780	3.314	8.027
SEVILLA	29.048	4.532	9.558	2.460	3.335	9.163
ANDALUCIA	123.476	18.818	36.479	11.427	15.966	40.786
HUESCA	999	205	260	101	246	187
TERUEL	606	128	157	75	120	126
ZARAGOZA	6.607	1.213	1.770	656	1.276	1.692
ARAGON	8.212	1.546	2.187	832	1.642	2.005
PRINCIPADO DE ASTURIAS	8.331	1.017	2.213	1.069	1.683	2.349
ILLES BALEARS	3.028	783	767	220	495	763
PALMAS LAS	7.294	539	1.993	822	790	3.150
STA. CRUZ DE TENERIFE	6.082	383	1.632	783	767	2.517
CANARIAS	13.376	922	3.625	1.605	1.557	5.667
CANTABRIA	3.858	428	1.002	410	772	1.246
ALBACETE	3.846	573	1.037	329	461	1.446
CIUDAD REAL	5.485	1.050	1.725	502	619	1.589
CUENCA	1.289	216	376	135	167	395
GUADALAJARA	1.161	216	337	102	195	311
TOLEDO	6.215	1.235	1.894	510	803	1.773
CASTILLA-LA MANCHA	17.996	3.290	5.369	1.578	2.245	5.514
AVILA	1.899	291	517	209	322	560
BURGOS	2.241	433	671	284	373	480
LEON	4.468	674	1.295	573	746	1.180
PALENCIA	1.414	290	390	135	199	400
SALAMANCA	3.428	539	887	381	470	1.151
SEGOVIA	932	195	235	113	175	214
SORIA	510	114	167	56	91	82
VALLADOLID	4.859	843	1.271	458	802	1.485
ZAMORA	1.751	278	472	180	277	544
CASTILLA Y LEON	21.502	3.657	5.905	2.389	3.455	6.096
BARCELONA	22.219	4.288	4.789	1.873	4.880	6.389
GIRONA	2.864	486	441	245	817	875
LLEIDA	1.353	246	256	127	377	347
TARRAGONA	3.695	758	714	311	863	1.049
CATALUÑA	30.131	5.778	6.200	2.556	6.937	8.660
ALICANTE/ALACANT	12.444	1.379	2.527	1.141	2.318	5.079
CASTELLON/CASTELLO	3.910	829	902	399	885	895
VALENCIA	13.710	2.575	3.419	1.218	2.331	4.167
COM. VALENCIANA	30.064	4.783	6.848	2.758	5.534	10.141
BADAJOS	7.449	1.582	1.875	633	779	2.580
CACERES	3.367	740	1.021	406	364	836
EXTREMADURA	10.816	2.322	2.896	1.039	1.143	3.416
CORUÑA A	7.154	596	1.346	886	1.559	2.767
LUGO	1.871	182	337	272	398	682
OURENSE	2.239	222	403	259	436	919
PONTEVEDRA	7.335	618	1.278	754	1.442	3.243
GALICIA	18.599	1.618	3.364	2.171	3.835	7.611
COM. DE MADRID	25.609	4.398	6.602	2.298	4.772	7.539
REGION DE MURCIA	11.372	1.732	2.644	977	1.895	4.124
COM. FORAL DE NAVARRA	3.328	585	924	342	748	729
ARABA/ALAVA	2.732	346	562	361	876	587
BIZKAIA	9.418	999	2.121	1.166	2.411	2.721
GIPUZKOA	4.203	595	992	548	1.100	968
PAIS VASCO	16.353	1.940	3.675	2.075	4.387	4.276
LA RIOJA	1.363	180	330	170	355	328
CEUTA	2.545	526	728	256	567	468
MELILLA	2.528	541	714	184	562	527
TOTAL	352.487	54.864	92.472	34.356	58.550	112.245

PARO REGISTRADO (COLECTIVO SIN EMPLEO ANTERIOR) SEGÚN TRAMOS DE EDAD. HOMBRES

PROVINCIA

AUTONOMÍA	TOTAL	<20 AÑOS	20-24 AÑOS	25-29 AÑOS	30-44 AÑOS	>44 AÑOS
ALMERIA	2.843	665	1.110	296	308	464
CADIZ	7.857	1.799	3.544	899	641	974
CORDOBA	4.100	1.130	1.808	451	314	397
GRANADA	4.423	1.117	1.854	574	412	466
HUELVA	1.957	563	818	197	136	243
JAEN	2.553	692	1.215	304	167	175
MALAGA	7.345	1.862	2.654	694	794	1.341
SEVILLA	10.116	2.453	4.610	981	850	1.222
ANDALUCIA	41.194	10.281	17.613	4.396	3.622	5.282
HUESCA	345	111	130	33	31	40
TERUEL	182	69	63	22	13	15
ZARAGOZA	2.302	696	883	213	195	315
ARAGON	2.829	876	1.076	268	239	370
PRINCIPADO DE ASTURIAS	3.109	585	1.134	438	475	477
ILLES BALEARS	1.158	429	363	68	107	191
PALMAS LAS	2.341	296	967	375	243	460
STA. CRUZ DE TENERIFE	2.054	216	843	315	228	452
CANARIAS	4.395	512	1.810	690	471	912
CANTABRIA	1.414	243	540	179	214	238
ALBACETE	1.130	307	450	137	84	152
CIUDAD REAL	1.624	542	694	160	83	145
CUENCA	429	128	159	39	32	71
GUADALAJARA	335	101	140	32	19	43
TOLEDO	2.029	688	846	137	113	245
CASTILLA-LA MANCHA	5.547	1.766	2.289	505	331	656
AVILA	580	166	245	61	37	71
BURGOS	813	242	316	83	88	84
LEON	1.562	370	655	202	166	169
PALENCIA	451	163	163	49	28	48
SALAMANCA	1.150	309	401	145	113	182
SEGOVIA	295	114	98	23	27	33
SORIA	191	67	83	14	11	16
VALLADOLID	1.617	435	594	166	210	212
ZAMORA	541	157	212	56	49	67
CASTILLA Y LEON	7.200	2.023	2.767	799	729	882
BARCELONA	7.323	2.534	2.594	529	765	901
GIRONA	782	272	241	47	105	117
LLEIDA	378	149	113	32	35	49
TARRAGONA	1.047	433	368	56	87	103
CATALUÑA	9.530	3.388	3.316	664	992	1.170
ALICANTE/ALACANT	3.541	793	1.295	381	369	703
CASTELLON/CASTELLO	1.242	482	452	99	80	129
VALENCIA	4.582	1.510	1.694	420	426	532
COM. VALENCIANA	9.365	2.785	3.441	900	875	1.364
BADAJOS	2.334	892	847	215	168	212
CACERES	1.207	421	432	152	84	118
EXTREMADURA	3.541	1.313	1.279	367	252	330
CORUÑA A	2.412	338	673	351	455	595
LUGO	644	111	175	101	95	162
OURENSE	745	140	202	99	131	173
PONTEVEDRA	2.208	381	621	289	374	543
GALICIA	6.009	970	1.671	840	1.055	1.473
COM. DE MADRID	9.730	2.466	3.490	918	1.213	1.643
REGION DE MURCIA	3.292	913	1.238	277	262	602
COM. FORAL DE NAVARRA	1.111	331	426	87	133	134
ARABA/ALAVA	822	192	250	92	159	129
BIZKAIA	3.411	530	1.082	476	710	613
GIPUZKOA	1.510	340	502	190	265	213
PAIS VASCO	5.743	1.062	1.834	758	1.134	955
LA RIOJA	348	100	130	44	40	34
CEUTA	966	285	329	85	157	110
MELILLA	809	262	333	46	70	98
TOTAL	117.290	30.590	45.079	12.329	12.371	16.921

PARO REGISTRADO (COLECTIVO SIN EMPLEO ANTERIOR) SEGÚN TRAMOS DE EDAD. MUJERES

PROVINCIA

AUTONOMÍA	TOTAL	<20 AÑOS	20-24 AÑOS	25-29 AÑOS	30-44 AÑOS	>44 AÑOS
ALMERIA	5.005	491	1.075	616	1.041	1.782
CADIZ	20.566	1.514	3.655	1.472	3.225	10.700
CORDOBA	7.342	954	2.180	656	871	2.681
GRANADA	6.953	933	1.852	855	1.115	2.198
HUELVA	3.404	436	762	302	440	1.464
JAEN	5.600	669	1.667	565	647	2.052
MALAGA	14.480	1.461	2.727	1.086	2.520	6.686
SEVILLA	18.932	2.079	4.948	1.479	2.485	7.941
ANDALUCIA	82.282	8.537	18.866	7.031	12.344	35.504
HUESCA	654	94	130	68	215	147
TERUEL	424	59	94	53	107	111
ZARAGOZA	4.305	517	887	443	1.081	1.377
ARAGON	5.383	670	1.111	564	1.403	1.635
PRINCIPADO DE ASTURIAS	5.222	432	1.079	631	1.208	1.872
ILLES BALEARS	1.870	354	404	152	388	572
PALMAS LAS	4.953	243	1.026	447	547	2.690
STA. CRUZ DE TENERIFE	4.028	167	789	468	539	2.065
CANARIAS	8.981	410	1.815	915	1.086	4.755
CANTABRIA	2.444	185	462	231	558	1.008
ALBACETE	2.716	266	587	192	377	1.294
CIUDAD REAL	3.861	508	1.031	342	536	1.444
CUENCA	860	88	217	96	135	324
GUADALAJARA	826	115	197	70	176	268
TOLEDO	4.186	547	1.048	373	690	1.528
CASTILLA-LA MANCHA	12.449	1.524	3.080	1.073	1.914	4.858
AVILA	1.319	125	272	148	285	489
BURGOS	1.428	191	355	201	285	396
LEON	2.906	304	640	371	580	1.011
PALENCIA	963	127	227	86	171	352
SALAMANCA	2.278	230	486	236	357	969
SEGOVIA	637	81	137	90	148	181
SORIA	319	47	84	42	80	66
VALLADOLID	3.242	408	677	292	592	1.273
ZAMORA	1.210	121	260	124	228	477
CASTILLA Y LEON	14.302	1.634	3.138	1.590	2.726	5.214
BARCELONA	14.896	1.754	2.195	1.344	4.115	5.488
GIRONA	2.082	214	200	198	712	758
LLEIDA	975	97	143	95	342	298
TARRAGONA	2.648	325	346	255	776	946
CATALUÑA	20.601	2.390	2.884	1.892	5.945	7.490
ALICANTE/ALACANT	8.903	586	1.232	760	1.949	4.376
CASTELLON/CASTELLO	2.668	347	450	300	805	766
VALENCIA	9.128	1.065	1.725	798	1.905	3.635
COM. VALENCIANA	20.699	1.998	3.407	1.858	4.659	8.777
BADAJOS	5.115	690	1.028	418	611	2.368
CACERES	2.160	319	589	254	280	718
EXTREMADURA	7.275	1.009	1.617	672	891	3.086
CORUÑA A	4.742	258	673	535	1.104	2.172
LUGO	1.227	71	162	171	303	520
OURENSE	1.494	82	201	160	305	746
PONTEVEDRA	5.127	237	657	465	1.068	2.700
GALICIA	12.590	648	1.693	1.331	2.780	6.138
COM. DE MADRID	15.879	1.932	3.112	1.380	3.559	5.896
REGION DE MURCIA	8.080	819	1.406	700	1.633	3.522
COM. FORAL DE NAVARRA	2.217	254	498	255	615	595
ARABA/ALAVA	1.910	154	312	269	717	458
BIZKAIA	6.007	469	1.039	690	1.701	2.108
GIPUZKOA	2.693	255	490	358	835	755
PAIS VASCO	10.610	878	1.841	1.317	3.253	3.321
LA RIOJA	1.015	80	200	126	315	294
CEUTA	1.579	241	399	171	410	358
MELILLA	1.719	279	381	138	492	429
TOTAL	235.197	24.274	47.393	22.027	46.179	95.324

PARO REGISTRADO (EXTRANJEROS) SEGÚN SECTOR DE ACTIVIDAD ECONÓMICA POR CC.AA Y PROVINCIAS

PROVINCIA	TOTAL	AGRICULTURA	INDUSTRIA	CONSTRUCCIÓN	SERVICIOS	SIN EMPLEO ANTERIOR
AUTONOMÍA						
ALMERIA	18.294	6.498	455	1.512	7.527	2.302
CADIZ	5.047	306	182	439	2.784	1.336
CORDOBA	2.840	829	130	137	1.220	524
GRANADA	7.072	1.621	240	602	3.437	1.172
HUELVA	4.904	3.014	87	158	1.212	433
JAEN	2.025	615	78	93	882	357
MALAGA	17.563	981	538	2.317	10.302	3.425
SEVILLA	8.343	1.296	337	498	4.644	1.568
ANDALUCIA	66.088	15.160	2.047	5.756	32.008	11.117
HUESCA	2.260	568	126	266	982	318
TERUEL	1.786	340	187	294	744	221
ZARAGOZA	13.743	1.937	980	1.739	7.030	2.057
ARAGON	17.789	2.845	1.293	2.299	8.756	2.596
PRINCIPADO DE ASTURIAS	5.803	364	292	730	3.175	1.242
ILLES BALEARS	9.668	376	364	2.535	5.477	916
PALMAS LAS	9.411	279	219	982	7.365	566
STA. CRUZ DE TENERIFE	7.706	224	220	678	6.144	440
CANARIAS	17.117	503	439	1.660	13.509	1.006
CANTABRIA	3.780	144	174	575	2.206	681
ALBACETE	3.053	1.056	177	187	1.262	371
CIUDAD REAL	5.174	1.445	278	502	2.401	548
CUENCA	2.599	736	187	280	1.190	206
GUADALAJARA	3.524	262	213	536	2.121	392
TOLEDO	8.810	1.483	651	1.111	4.547	1.018
CASTILLA-LA MANCHA	23.160	4.982	1.506	2.616	11.521	2.535
AVILA	1.993	159	69	344	790	631
BURGOS	3.326	664	291	408	1.453	510
LEON	2.608	317	206	313	1.227	545
PALENCIA	766	125	25	64	364	188
SALAMANCA	1.627	125	87	175	898	342
SEGOVIA	2.166	544	87	277	894	364
SORIA	812	129	79	96	326	182
VALLADOLID	3.351	1.041	146	329	1.334	501
ZAMORA	981	242	61	84	408	186
CASTILLA Y LEON	17.630	3.346	1.051	2.090	7.694	3.449
BARCELONA	61.216	2.215	4.362	11.121	34.531	8.987
GIRONA	12.213	1.078	890	2.319	6.092	1.834
LLEIDA	6.657	1.654	508	817	2.940	738
TARRAGONA	12.978	1.917	899	2.154	6.058	1.950
CATALUÑA	93.064	6.864	6.659	16.411	49.621	13.509
ALICANTE/ALACANT	25.402	2.547	1.460	3.803	14.881	2.711
CASTELLON/CASTELLO	13.611	1.253	1.040	2.272	7.229	1.817
VALENCIA	28.569	3.256	2.001	2.892	17.436	2.984
COM. VALENCIANA	67.582	7.056	4.501	8.967	39.546	7.512
BADAJOS	2.532	576	72	121	1.378	385
CACERES	1.661	435	61	108	784	273
EXTREMADURA	4.193	1.011	133	229	2.162	658
CORUÑA A	3.551	259	195	345	1.986	766
LUGO	1.360	154	74	167	672	293
OURENSE	1.661	164	187	180	787	343
PONTEVEDRA	3.870	283	262	358	2.114	853
GALICIA	10.442	860	718	1.050	5.559	2.255
COM. DE MADRID	71.478	1.566	3.762	14.027	46.143	5.980
REGION DE MURCIA	17.782	4.045	973	1.379	9.083	2.302
COM. FORAL DE NAVARRA	7.065	1.023	726	745	3.282	1.289
ARABA/ALAVA	5.638	482	384	661	2.704	1.407
BIZKAIA	10.651	576	816	1.382	5.302	2.575
GIPUZKOA	6.570	447	502	694	3.257	1.670
PAIS VASCO	22.859	1.505	1.702	2.737	11.263	5.652
LA RIOJA	4.139	974	474	405	1.620	666
CEUTA	1.558	29	36	164	834	495
MELILLA	2.974	113	51	495	1.565	750
TOTAL	464.171	52.766	26.901	64.870	255.024	64.610

ANEXO 2

**CONTRATOS
REGISTRADOS**

CONTRATOS

	MES	VARIACIÓN			
		MENSUAL		ANUAL	
		ABSOLUTA	RELATIVA	ABSOLUTA	RELATIVA
TOTAL CONTRATOS	1.248.146	-547.567	-30,49	113.037	9,96
CONTRATOS INDEFINIDOS*	80.290	-43.549	-35,17	7.335	10,05
CONTRATOS TEMPORALES	1.167.856	-504.018	-30,15	105.702	9,95

CONTRATOS POR COMUNIDADES AUTÓNOMAS

COMUNIDADES AUTÓNOMAS	MES	VARIACIÓN			
		MENSUAL		ANUAL	
		ABSOLUTA	RELATIVA	ABSOLUTA	RELATIVA
ANDALUCIA	267.417	-84.833	-24,08	19.761	7,98
ARAGON	39.960	-13.442	-25,17	3.099	8,41
PRINCIPADO DE ASTURIAS	25.832	-7.983	-23,61	2.255	9,56
ILLES BALEARS	34.576	-15.347	-30,74	7.358	27,03
CANARIAS	57.290	-14.594	-20,30	5.589	10,81
CANTABRIA	18.330	-6.732	-26,86	2.091	12,88
CASTILLA-LA MANCHA	58.367	-20.294	-25,80	3.868	7,10
CASTILLA Y LEON	65.044	-22.910	-26,05	4.182	6,87
CATALUÑA	179.251	-111.249	-38,30	21.601	13,70
COM. VALENCIANA	106.217	-65.047	-37,98	9.160	9,44
EXTREMADURA	51.045	-7.816	-13,28	762	1,52
GALICIA	75.964	-22.967	-23,22	3.931	5,46
COM. DE MADRID	128.319	-77.208	-37,57	14.401	12,64
REGION DE MURCIA	44.880	-38.427	-46,13	5.422	13,74
COM. FORAL DE NAVARRA	26.182	-7.377	-21,98	3.616	16,02
PAIS VASCO	54.272	-29.338	-35,09	3.876	7,69
LA RIOJA	11.800	-783	-6,22	1.863	18,75
CEUTA	1.194	-871	-42,18	-130	-9,82
MELILLA	1.487	-115	-7,18	314	26,77
ZONA EXTRANJERA	719	-234	-24,55	18	2,57
TOTAL	1.248.146	-547.567	-30,49	113.037	9,96

(*) Incluye contratos convertidos en indefinidos

AGOSTO 2015

CONTRATOS INDEFINIDOS INICIALES Y CONVERSIONES

	TOTAL	VARIACIÓN			
		MENSUAL		ANUAL	
		ABSOLUTA	RELATIVA	ABSOLUTA	RELATIVA
INDEFINIDOS (Bonif./no Bonif.)	52.234	-28.553	-35,34	3.994	8,28
INDEF. PERS. CON DISCAPACIDAD	418	-278	-39,94	70	20,11
TOTAL INDEFINIDOS INICIALES	52.652	-28.831	-35,38	4.064	8,36
CONVERSIONES	27.638	-14.718	-34,75	3.271	13,42
TOTAL	80.290	-43.549	-35,17	7.335	10,05

CONTRATOS SEGÚN TIPO DE CONTRATACIÓN POR COMUNIDADES AUTÓNOMAS

COMUNIDADES AUTÓNOMAS	TOTAL	INDEFINIDOS					TEMPORALES
		TOTAL	INDEF.(Bonif./no Bonif.)	PERS. CON DISCAPACIDAD	CONVERSIÓN	% S/TOT. NAC.INDF.	
ANDALUCIA	267.417	8.644	5.121	53	3.470	10,77	258.773
ARAGON	39.960	2.073	1.326	13	734	2,58	37.887
PRINCIPADO DE ASTURIAS	25.832	1.239	832	18	389	1,54	24.593
ILLES BALEARS	34.576	3.196	1.541	12	1.643	3,98	31.380
CANARIAS	57.290	5.433	3.302	20	2.111	6,77	51.857
CANTABRIA	18.330	841	522	7	312	1,05	17.489
CASTILLA-LA MANCHA	58.367	2.366	1.336	18	1.012	2,95	56.001
CASTILLA Y LEON	65.044	3.629	2.421	26	1.182	4,52	61.415
CATALUÑA	179.251	15.769	10.521	63	5.185	19,64	163.482
COM. VALENCIANA	106.217	7.357	4.576	58	2.723	9,16	98.860
EXTREMADURA	51.045	1.302	744	12	546	1,62	49.743
GALICIA	75.964	3.882	2.349	32	1.501	4,83	72.082
COM. DE MADRID	128.319	17.319	12.888	48	4.383	21,57	111.000
REGION DE MURCIA	44.880	2.526	1.637	19	870	3,15	42.354
COM. FORAL DE NAVARRA	26.182	968	609	2	357	1,21	25.214
PAIS VASCO	54.272	2.924	1.964	11	949	3,64	51.348
LA RIOJA	11.800	560	370	5	185	0,70	11.240
CEUTA	1.194	136	97		39	0,17	1.058
MELILLA	1.487	83	54	1	28	0,10	1.404
ZONA EXTRANJERA	719	43	24		19	0,05	676
TOTAL	1.248.146	80.290	52.234	418	27.638	100,00	1.167.856

EVOLUCIÓN DE LOS CONTRATOS

	AÑO 2014		AÑO 2015		VARIACIÓN ANUAL			
	MES	ACUMULADO	MES	ACUMULADO	MES		ACUMULADO	
					ABSOLUTA	RELATIVA	ABSOLUTA	RELATIVA
ENERO	1.259.240	1.259.240	1.367.795	1.367.795	108.555	8,62	108.555	8,62
FEBRERO	1.090.879	2.350.119	1.226.950	2.594.745	136.071	12,47	244.626	10,41
MARZO	1.216.637	3.566.756	1.441.775	4.036.520	225.138	18,50	469.764	13,17
ABRIL	1.296.529	4.863.285	1.440.381	5.476.901	143.852	11,10	613.616	12,62
MAYO	1.458.577	6.321.862	1.573.293	7.050.194	114.716	7,86	728.332	11,52
JUNIO	1.518.873	7.840.735	1.726.117	8.776.311	207.244	13,64	935.576	11,93
JULIO	1.645.236	9.485.971	1.795.713	10.572.024	150.477	9,15	1.086.053	11,45
AGOSTO	1.135.109	10.621.080	1.248.146	11.820.170	113.037	9,96	1.199.090	11,29
SEPTIEMBRE	1.634.444	12.255.524						
OCTUBRE	1.702.152	13.957.676						
NOVIEMBRE	1.385.351	15.343.027						
DICIEMBRE	1.384.062	16.727.089						

EVOLUCIÓN DE LOS CONTRATOS INDEFINIDOS *

	AÑO 2014		AÑO 2015		VARIACIÓN ANUAL			
	MES	ACUMULADO	MES	ACUMULADO	MES		ACUMULADO	
					ABSOLUTA	RELATIVA	ABSOLUTA	RELATIVA
ENERO	98.366	98.366	120.239	120.239	21.873	22,24	21.873	22,24
FEBRERO	97.804	196.170	120.281	240.520	22.477	22,98	44.350	22,61
MARZO	113.481	309.651	144.291	384.811	30.810	27,15	75.160	24,27
ABRIL	122.621	432.272	123.459	508.270	838	0,68	75.998	17,58
MAYO	115.935	548.207	124.605	632.875	8.670	7,48	84.668	15,44
JUNIO	110.258	658.465	126.856	759.731	16.598	15,05	101.266	15,38
JULIO	114.071	772.536	123.839	883.570	9.768	8,56	111.034	14,37
AGOSTO	72.955	845.491	80.290	963.860	7.335	10,05	118.369	14,00
SEPTIEMBRE	138.543	984.034						
OCTUBRE	148.876	1.132.910						
NOVIEMBRE	117.568	1.250.478						
DICIEMBRE	99.853	1.350.331						

EVOLUCIÓN DE LOS CONTRATOS TEMPORALES

	AÑO 2014		AÑO 2015		VARIACIÓN ANUAL			
	MES	ACUMULADO	MES	ACUMULADO	MES		ACUMULADO	
					ABSOLUTA	RELATIVA	ABSOLUTA	RELATIVA
ENERO	1.160.874	1.160.874	1.247.556	1.247.556	86.682	7,47	86.682	7,47
FEBRERO	993.075	2.153.949	1.106.669	2.354.225	113.594	11,44	200.276	9,30
MARZO	1.103.156	3.257.105	1.297.484	3.651.709	194.328	17,62	394.604	12,12
ABRIL	1.173.908	4.431.013	1.316.922	4.968.631	143.014	12,18	537.618	12,13
MAYO	1.342.642	5.773.655	1.448.688	6.417.319	106.046	7,90	643.664	11,15
JUNIO	1.408.615	7.182.270	1.599.261	8.016.580	190.646	13,53	834.310	11,62
JULIO	1.531.165	8.713.435	1.671.874	9.688.454	140.709	9,19	975.019	11,19
AGOSTO	1.062.154	9.775.589	1.167.856	10.856.310	105.702	9,95	1.080.721	11,06
SEPTIEMBRE	1.495.901	11.271.490						
OCTUBRE	1.553.276	12.824.766						
NOVIEMBRE	1.267.783	14.092.549						
DICIEMBRE	1.284.209	15.376.758						

(*) Incluye contratos convertidos en indefinidos

AGOSTO 2015

CONTRATOS INDEFINIDOS POR TIPO DE JORNADA Y MODALIDAD

	TOTAL	VARIACIÓN			
		MENSUAL		ANUAL	
		ABSOLUTA	RELATIVA	ABSOLUTA	RELATIVA
JORNADA A TIEMPO COMPLETO:					
INDEFINIDO (Bonif. / No Bonif.)	31.142	-16.851	-35,11	2.257	7,81
INDEFINIDOS PERSONAS CON DISCAPACIDAD	272	-127	-31,83	64	30,77
TOTAL INDEFINIDOS INICIALES	31.414	-16.978	-35,08	2.321	7,98
CONVERTIDOS EN INDEFINIDOS	16.525	-9.395	-36,25	2.415	17,12
TOTAL	47.939	-26.373	-35,49	4.736	10,96
JORNADA A TIEMPO PARCIAL:					
INDEFINIDO (Bonif. / No Bonif.)	16.087	-9.001	-35,88	1.135	7,59
INDEFINIDOS PERSONAS CON DISCAPACIDAD	125	-129	-50,79	3	2,46
TOTAL INDEFINIDOS INICIALES	16.212	-9.130	-36,03	1.138	7,55
CONVERTIDOS EN INDEFINIDOS	9.438	-5.141	-35,26	657	7,48
TOTAL	25.650	-14.271	-35,75	1.795	7,52
FIJOS DISCONTINUOS:					
INDEFINIDO (Bonif. / No Bonif.)	5.005	-2.701	-35,05	602	13,67
INDEFINIDOS PERSONAS CON DISCAPACIDAD	21	-22	-51,16	3	16,67
TOTAL INDEFINIDOS INICIALES	5.026	-2.723	-35,14	605	13,68
CONVERTIDOS EN INDEFINIDOS	1.675	-182	-9,80	199	13,48
TOTAL	6.701	-2.905	-30,24	804	13,63
TOTAL	80.290	-43.549	-35,17	7.335	10,05

CONTRATOS INDEFINIDOS POR MODALIDAD

	TOTAL	VARIACIÓN			
		MENSUAL		ANUAL	
		ABSOLUTA	RELATIVA	ABSOLUTA	RELATIVA
INDEFINIDOS (Bonif./no Bonif.)	52.234	-28.553	-35,34	3.994	8,28
INDEFINIDOS PERSONAS CON DISCAPACIDAD	418	-278	-66,51	70	20,11
TOTAL INDEFINIDOS INICIALES	52.652	-28.831	-54,76	4.064	8,36
CONVERSIONES	27.638	-14.718	-53,25	3.271	13,42
TOTAL	80.290	-43.549	-35,17	7.335	10,05

CONVERTIDOS EN INDEFINIDOS SEGÚN CONTRATOS DE ORIGEN

OBRA O SERVICIO	5.573	-4.119	-42,50	482	9,47
EVENTUAL CIRCUN. PRODUCCIÓN	19.753	-8.533	-30,17	2.266	12,96
INTERINIDAD	727	-334	-31,48	205	39,27
TEMPORAL PERS. CON DISCAPACIDAD	188	-144	-43,37	-66	-25,98
SUSTITUCIÓN JUBILACIÓN 64 AÑOS	2	-8	-80,00	-4	-66,67
PRÁCTICAS	764	-997	-56,62	205	36,67
RELEVO	209	-195	-48,27	-81	-27,93
FORMACIÓN	403	-392	-49,31	259	179,86
OTROS CONTRATOS	19	4	26,67	5	35,71
TOTAL	27.638	-14.718	-34,75	3.271	13,42

AGOSTO 2015

CONTRATOS INDEFINIDOS POR SEXO, EDAD Y SECTOR DE ACTIVIDAD ECONÓMICA

	TOTAL	VARIACIÓN			
		MENSUAL		ANUAL	
		ABSOLUTA	RELATIVA	ABSOLUTA	RELATIVA
POR SEXO Y EDAD					
HOMBRES					
< 25 años	5.510	-3.627	-39,70	917	19,97
25 - 44 años	28.467	-15.239	-34,87	2.153	8,18
>= 45 años	9.987	-5.027	-33,48	1.093	12,29
TOTAL	43.964	-23.893	-35,21	4.163	10,46
MUJERES					
< 25 años	5.300	-3.221	-37,80	797	17,70
25 - 44 años	23.021	-12.326	-34,87	1.607	7,50
>= 45 años	8.005	-4.109	-33,92	768	10,61
TOTAL	36.326	-19.656	-35,11	3.172	9,57
AMBOS SEXOS					
< 25 años	10.810	-6.848	-38,78	1.714	18,84
25 - 44 años	51.488	-27.565	-34,87	3.760	7,88
>= 45 años	17.992	-9.136	-33,68	1.861	11,54
TOTAL	80.290	-43.549	-35,17	7.335	10,05
SECTOR					
AGRICULTURA	2.422	-1.125	-31,72	-288	-10,63
INDUSTRIA	7.314	-5.207	-41,59	287	4,08
CONSTRUCCIÓN	5.357	-2.291	-29,96	638	13,52
SERVICIOS	65.197	-34.926	-34,88	6.698	11,45
TOTAL	80.290	-43.549	-35,17	7.335	10,05

CONTRATOS INDEFINIDOS (CONVERSIONES) POR SEXO, EDAD Y SECTOR DE ACTIVIDAD ECONÓMICA

	TOTAL	VARIACIÓN			
		MENSUAL		ANUAL	
		ABSOLUTA	RELATIVA	ABSOLUTA	RELATIVA
POR SEXO Y EDAD					
HOMBRES					
< 25 años	1.735	-1.190	-40,68	193	12,52
25 - 44 años	10.541	-5.497	-34,27	1.204	12,89
>= 45 años	3.221	-1.523	-32,10	549	20,55
TOTAL	15.497	-8.210	-34,63	1.946	14,36
MUJERES					
< 25 años	1.706	-926	-35,18	275	19,22
25 - 44 años	8.510	-4.387	-34,02	936	12,36
>= 45 años	1.925	-1.195	-38,30	114	6,29
TOTAL	12.141	-6.508	-34,90	1.325	12,25
AMBOS SEXOS					
< 25 años	3.441	-2.116	-38,08	468	15,74
25 - 44 años	19.051	-9.884	-34,16	2.140	12,65
>= 45 años	5.146	-2.718	-34,56	663	14,79
TOTAL	27.638	-14.718	-34,75	3.271	13,42
SECTOR					
AGRICULTURA	645	-400	-38,28	-267	-29,28
INDUSTRIA	3.277	-2.750	-45,63	293	9,82
CONSTRUCCIÓN	1.784	-952	-34,80	437	32,44
SERVICIOS	21.932	-10.616	-32,62	2.808	14,68
TOTAL	27.638	-14.718	-34,75	3.271	13,42

AGOSTO 2015

CONTRATOS INDEFINIDOS SEGÚN MODALIDAD POR EDAD, SEXO Y SECTOR DE ACTIVIDAD ECONÓMICA

TIPO DE CONTRATO	TOTAL		EDAD DEL TRABAJADOR				
	MES	%	<20	20-24	25-29	30-44	>=45
INDEFINIDO (Bonif./No Bonif.)	52.234	65,06	1.316	6.024	8.391	23.828	12.675
INDEFINIDOS PERSONAS CON DISCAPACIDAD	418	0,52	8	21	37	181	171
TOTAL INDEFINIDOS INICIALES	52.652	65,58	1.324	6.045	8.428	24.009	12.846
CONVERTIDOS EN INDEFINIDOS	27.638	34,42	304	3.137	5.615	13.436	5.146
TOTAL	80.290	100,00	1.628	9.182	14.043	37.445	17.992

CONVERTIDOS EN INDEFINIDOS SEGÚN CONTRATOS DE ORIGEN

OBRA O SERVICIO	5.573	20,16	26	303	876	3.095	1.273
EVENT. CIRCUNST. PRODUCCIÓN	19.753	71,47	264	2.392	3.876	9.627	3.594
INTERINIDAD	727	2,63	5	71	172	354	125
TEMP. PERSONAS CON DISCAPACIDAD	188	0,68		3	15	76	94
SUSTITUCIÓN JUBILACIÓN 64 AÑOS	2	0,01				2	
PRÁCTICAS	764	2,76		210	446	104	4
RELEVO	209	0,76		2	44	112	51
FORMACIÓN	403	1,46	7	152	185	57	2
OTROS CONTRATOS	19	0,07	2	4	1	9	3
TOTAL	27.638	100,00	304	3.137	5.615	13.436	5.146

TIPO DE CONTRATO	TOTAL	SEXO		SECTOR DE ACTIVIDAD ECONÓMICA			
		HOMBRES	MUJERES	AGRICULTURA	INDUSTRIA	CONSTRUCCIÓN	SERVICIOS
INDEFINIDO (Bonif./No Bonif.)	52.234	28.223	24.011	1.773	4.012	3.553	42.896
INDEFINIDOS PERSONAS CON DISCAPACIDAD	418	244	174	4	25	20	369
TOTAL INDEFINIDOS INICIALES	52.652	28.467	24.185	1.777	4.037	3.573	43.265
CONVERTIDOS EN INDEFINIDOS	27.638	15.497	12.141	645	3.277	1.784	21.932
TOTAL	80.290	43.964	36.326	2.422	7.314	5.357	65.197

CONVERTIDOS EN INDEFINIDOS SEGÚN CONTRATOS DE ORIGEN:

OBRA O SERVICIO	5.573	3.442	2.131	191	725	870	3.787
EVENT. CIRCUNST. PRODUCCIÓN	19.753	10.861	8.892	445	2.231	841	16.236
INTERINIDAD	727	308	419	4	92	6	625
TEMP. PERSONAS CON DISCAPACIDAD	188	123	65		15	1	172
SUSTITUCIÓN JUBILACIÓN 64 AÑOS	2	1	1				2
PRÁCTICAS	764	407	357	1	111	40	612
RELEVO	209	140	69		71	9	129
FORMACIÓN	403	204	199	4	31	17	351
OTROS CONTRATOS	19	11	8		1		18
TOTAL	27.638	15.497	12.141	645	3.277	1.784	21.932

AGOSTO 2015

CONTRATOS TEMPORALES POR TIPO DE JORNADA Y MODALIDAD

	TOTAL	VARIACIÓN			
		MENSUAL		ANUAL	
		ABSOLUTA	RELATIVA	ABSOLUTA	RELATIVA
JORNADA A TIEMPO COMPLETO:					
OBRA O SERVICIO	335.388	-104.898	-23,82	33.885	11,24
EVENTUALES CIRCUNSTANCIAS DE LA PRODUCCIÓN	323.329	-130.008	-28,68	32.617	11,22
INTERINIDAD	79.358	-32.117	-28,81	753	0,96
JUBILACIÓN ESPECIAL 64 AÑOS	44	-17	-27,87	4	10,00
RELEVO	352	-295	-45,60	10	2,92
TEMPORAL PERS. CON DISCAPACIDAD	616	-441	-41,72	66	12,00
PRÁCTICAS	3.071	-4.480	-59,33	731	31,24
FORMACIÓN	9.833	-8.528	-46,45	1.951	24,75
OTROS CONTRATOS	8.436	-702	-7,68	1.081	14,70
TOTAL	760.427	-281.486	-27,02	71.098	10,31
JORNADA A TIEMPO PARCIAL:					
OBRA O SERVICIO	132.420	-92.507	-41,13	11.829	9,81
EVENTUALES CIRCUNSTANCIAS DE LA PRODUCCIÓN	222.628	-118.488	-34,74	22.878	11,45
INTERINIDAD	48.101	-8.882	-15,59	-478	-0,98
RELEVO	516	-67	-11,49	83	19,17
JUBILACIÓN PARCIAL	1.549	-618	-28,52	176	12,82
TEMPORAL PERS. CON DISCAPACIDAD	545	-250	-31,45	126	30,07
PRÁCTICAS	988	-1.476	-59,90	223	29,15
OTROS CONTRATOS	682	-244	-26,35	-233	-25,46
TOTAL	407.429	-222.532	-35,32	34.604	9,28
TOTAL	1.167.856	-504.018	-30,15	105.702	9,95

CONTRATOS TEMPORALES POR MODALIDAD

	TOTAL	VARIACIÓN			
		MENSUAL		ANUAL	
		ABSOLUTA	RELATIVA	ABSOLUTA	RELATIVA
OBRA O SERVICIO	467.808	-197.405	-29,68	45.714	10,83
EVENTUALES CIRCUNSTANCIAS DE LA PRODUCCIÓN	545.957	-248.496	-31,28	55.495	11,31
INTERINIDAD	127.459	-40.999	-24,34	275	0,22
JUBILACIÓN ESPECIAL 64 AÑOS	44	-17	-27,87	4	10,00
RELEVO	868	-362	-29,43	93	12,00
JUBILACIÓN PARCIAL	1.549	-618	-28,52	176	12,82
TEMPORAL PERS. CON DISCAPACIDAD	1.161	-691	-37,31	192	19,81
PRÁCTICAS	4.059	-5.956	-59,47	954	30,72
FORMACIÓN	9.833	-8.528	-46,45	1.951	24,75
OTROS CONTRATOS	9.118	-946	-9,40	848	10,25
TOTAL	1.167.856	-504.018	-30,15	105.702	9,95

CONTRATOS FORMATIVOS

	TOTAL	VARIACIÓN			
		MENSUAL		ANUAL	
		ABSOLUTA	RELATIVA	ABSOLUTA	RELATIVA
PRÁCTICAS	4.059	-5.956	-59,47	954	30,72
FORMACIÓN	9.833	-8.528	-46,45	1.951	24,75
TOTAL	13.892	-14.484	-51,04	2.905	26,44

EVOLUCIÓN DE LOS CONTRATOS

	VARIACIÓN RELATIVA			INDEFINIDOS				TEMPORALES			
	TOTAL	VARIACIÓN RELATIVA		TOTAL	% SOBRE TOTAL CONT.	VARIACIÓN RELATIVA		TOTAL	% SOBRE TOTAL CONT.	VARIACIÓN RELATIVA	
		MENSUAL	ANUAL			MENSUAL	ANUAL			MENSUAL	ANUAL
AÑO 2011											
ENERO	1.116.019	-6,20	6,26	102.733	9,21%	10,26	8,60	1.013.286	90,79%	-7,60	6,03
FEBRERO	1.011.418	-9,37	-1,63	94.363	9,33%	-8,15	-6,77	917.055	90,67%	-9,50	-1,07
MARZO	1.154.903	14,19	-2,89	111.118	9,62%	17,76	-5,78	1.043.785	90,38%	13,82	-2,58
ABRIL	1.067.046	-7,61	-1,06	96.242	9,02%	-13,39	-6,54	970.804	90,98%	-6,99	-0,49
MAYO	1.288.914	20,79	9,04	103.176	8,00%	7,20	-4,70	1.185.738	92,00%	22,14	10,42
JUNIO	1.312.519	1,83	1,15	94.924	7,23%	-8,00	-3,88	1.217.595	92,77%	2,69	1,56
JULIO	1.349.286	2,80	-3,43	89.911	6,66%	-5,28	-6,17	1.259.375	93,34%	3,43	-3,23
AGOSTO	1.061.303	-21,34	5,06	66.118	6,23%	-26,46	-1,09	995.185	93,77%	-20,98	5,49
SEPTIEMBRE	1.393.728	31,32	0,25	104.716	7,51%	58,38	-14,23	1.289.012	92,49%	29,52	1,64
OCTUBRE	1.294.801	-7,10	-3,81	97.265	7,51%	-7,12	-17,87	1.197.536	92,49%	-7,10	-2,45
NOVIEMBRE	1.217.830	-5,94	-3,15	83.919	6,89%	-13,72	-22,39	1.133.911	93,11%	-5,31	-1,34
DICIEMBRE	1.165.465	-4,30	-2,05	65.678	5,64%	-21,74	-29,51	1.099.787	94,36%	-3,01	0,29
AÑO 2012											
ENERO	1.042.194	-10,58	-6,62	78.364	7,52%	19,32	-23,72	963.830	92,48%	-12,36	-4,88
FEBRERO	989.988	-5,01	-2,12	96.448	9,74%	23,08	2,21	893.540	90,26%	-7,29	-2,56
MARZO	1.054.717	6,54	-8,67	117.531	11,14%	21,86	5,77	937.186	88,86%	4,88	-10,21
ABRIL	1.038.612	-1,53	-2,66	115.253	11,10%	-1,94	19,75	923.359	88,90%	-1,48	-4,89
MAYO	1.247.101	20,07	-3,24	126.489	10,14%	9,75	22,60	1.120.612	89,86%	21,36	-5,49
JUNIO	1.386.339	11,16	5,62	168.131	12,13%	32,92	77,12	1.218.208	87,87%	8,71	0,05
JULIO	1.526.758	10,13	13,15	230.460	15,09%	37,07	156,32	1.296.298	84,91%	6,41	2,93
AGOSTO	1.043.794	-31,63	-1,65	74.440	7,13%	-67,70	12,59	969.354	92,87%	-25,22	-2,60
SEPTIEMBRE	1.274.043	22,06	-8,59	117.683	9,24%	58,09	12,38	1.156.360	90,76%	19,29	-10,29
OCTUBRE	1.427.173	12,02	10,22	130.632	9,15%	11,00	34,31	1.296.541	90,85%	12,12	8,27
NOVIEMBRE	1.151.771	-19,30	-5,42	100.179	8,70%	-23,31	19,38	1.051.592	91,30%	-18,89	-7,26
DICIEMBRE	1.058.501	-8,10	-9,18	77.366	7,31%	-22,77	17,80	981.135	92,69%	-6,70	-10,79
AÑO 2013											
ENERO	1.101.819	4,09	5,72	100.609	9,13%	30,04	28,39	1.001.210	90,87%	2,05	3,88
FEBRERO	949.844	-13,79	-4,05	91.584	9,64%	-8,97	-5,04	858.260	90,36%	-14,28	-3,95
MARZO	969.627	2,08	-8,07	98.068	10,11%	7,08	-16,56	871.559	89,89%	1,55	-7,00
ABRIL	1.153.140	18,93	11,03	98.349	8,53%	0,29	-14,67	1.054.791	91,47%	21,02	14,23
MAYO	1.283.261	11,28	2,90	95.856	7,47%	-2,53	-24,22	1.187.405	92,53%	12,57	5,96
JUNIO	1.277.255	-0,47	-7,87	87.349	6,84%	-8,87	-48,05	1.189.906	93,16%	0,21	-2,32
JULIO	1.507.341	18,01	-1,27	96.338	6,39%	10,29	-58,20	1.411.003	93,61%	18,58	8,85
AGOSTO	1.043.166	-30,79	-0,06	62.454	5,99%	-35,17	-16,10	980.712	94,01%	-30,50	1,17
SEPTIEMBRE	1.392.429	33,48	9,29	107.136	7,69%	71,54	-8,96	1.285.293	92,31%	31,06	11,15
OCTUBRE	1.582.400	13,64	10,88	119.400	7,55%	11,45	-8,60	1.463.000	92,45%	13,83	12,84
NOVIEMBRE	1.241.479	-21,54	7,79	94.014	7,57%	-21,26	-6,15	1.147.465	92,43%	-21,57	9,12
DICIEMBRE	1.290.853	3,98	21,95	83.792	6,49%	-10,87	8,31	1.207.061	93,51%	5,19	23,03
AÑO 2014											
ENERO	1.259.240	-2,45	14,29	98.366	7,81%	17,39	-2,23	1.160.874	92,19%	-3,83	15,95
FEBRERO	1.090.879	-13,37	14,85	97.804	8,97%	-0,57	6,79	993.075	91,03%	-14,45	15,71
MARZO	1.216.637	11,53	25,47	113.481	9,33%	16,03	15,72	1.103.156	90,67%	11,08	26,57
ABRIL	1.296.529	6,57	12,43	122.621	9,46%	8,05	24,68	1.173.908	90,54%	6,41	11,29
MAYO	1.458.577	12,50	13,66	115.935	7,95%	-5,45	20,95	1.342.642	92,05%	14,37	13,07
JUNIO	1.518.873	4,13	18,92	110.258	7,26%	-4,90	26,23	1.408.615	92,74%	4,91	18,38
JULIO	1.645.236	8,32	9,15	114.071	6,93%	3,46	18,41	1.531.165	93,07%	8,70	8,52
AGOSTO	1.135.109	-31,01	8,81	72.955	6,43%	-36,04	16,81	1.062.154	93,57%	-30,63	8,30
SEPTIEMBRE	1.634.444	43,99	17,38	138.543	8,48%	89,90	29,32	1.495.901	91,52%	40,84	16,39
OCTUBRE	1.702.152	4,14	7,57	148.876	8,75%	7,46	24,69	1.553.276	91,25%	3,84	6,17
NOVIEMBRE	1.385.351	-18,61	11,59	117.568	8,49%	-21,03	25,05	1.267.783	91,51%	-18,38	10,49
DICIEMBRE	1.384.062	-0,09	7,22	99.853	7,21%	-15,07	19,17	1.284.209	92,79%	1,30	6,39
AÑO 2015											
ENERO	1.367.795	-1,18	8,62	120.239	8,79%	20,42	22,24	1.247.556	91,21%	-2,85	7,47
FEBRERO	1.226.950	-10,30	12,47	120.281	9,80%	0,03	22,98	1.106.669	90,20%	-11,29	11,44
MARZO	1.441.775	17,51	18,50	144.291	10,01%	19,96	27,15	1.297.484	89,99%	17,24	17,62
ABRIL	1.440.381	-0,10	11,10	123.459	8,57%	-14,44	0,68	1.316.922	91,43%	1,50	12,18
MAYO	1.573.293	9,23	7,86	124.605	7,92%	0,93	7,48	1.448.688	92,08%	10,01	7,90
JUNIO	1.726.117	9,71	13,64	126.856	7,35%	1,81	15,05	1.599.261	92,65%	10,39	13,53
JULIO	1.795.713	4,03	9,15	123.839	6,90%	-2,38	8,56	1.671.874	93,10%	4,54	9,19
AGOSTO	1.248.146	-30,49	9,96	80.290	6,43%	-35,17	10,05	1.167.856	93,57%	-30,15	9,95
SEPTIEMBRE											
OCTUBRE											
NOVIEMBRE											
DICIEMBRE											

PERSONAS CONTRATADAS SEGÚN SEXO POR TIPO DE CONTRATO

	AMBOS SEXOS			HOMBRES			MUJERES		
	CONTRATOS	PERSONAS	MEDIA	CONTRATOS	PERSONAS	MEDIA	CONTRATOS	PERSONAS	MEDIA
TOTAL CONTRATOS	1.248.146	942.447	1,32	713.376	531.420	1,34	534.770	411.027	1,30
INDEFINIDOS	80.290	79.286	1,01	43.964	43.408	1,01	36.326	35.878	1,01
TEMPORALES	1.167.856	866.004	1,35	669.412	489.586	1,37	498.444	376.418	1,32
OBRA O SERVICIO	467.808	367.055	1,27	316.954	243.776	1,30	150.854	123.279	1,22
EVENTUAL CC PRODUCCION	545.957	404.691	1,35	297.729	217.092	1,37	248.228	187.599	1,32
INTERINIDAD	127.459	99.965	1,28	40.082	32.015	1,25	87.377	67.950	1,29
TEMPORAL PERS. CON DISCAPACIDAD	1.161	1.127	1,03	711	699	1,02	450	428	1,05
RELEVO	868	860	1,01	451	449	1,00	417	411	1,01
JUBILACION PARCIAL	1.549	1.529	1,01	1.075	1.060	1,01	474	469	1,01
SUSTITUCION POR JUBILACION 64 AÑOS	44	44	1,00	23	23	1,00	21	21	1,00
PRACTICAS	4.059	4.030	1,01	2.102	2.091	1,01	1.957	1.939	1,01
FORMACION	9.833	9.789	1,00	4.970	4.950	1,00	4.863	4.839	1,00
OTROS CONTRATOS	9.118	4.945	1,84	5.315	2.760	1,93	3.803	2.185	1,74

CONTRATOS POR CC.AA. Y PROVINCIAS

PROVINCIA AUTONOMÍA	TOTAL	VARIACIÓN			
		MENSUAL		ANUAL	
		ABSOLUTA	RELATIVA	ABSOLUTA	RELATIVA
ALMERIA	19.730	-7.755	-28,22	2.145	12,20
CADIZ	43.486	-13.487	-23,67	3.191	7,92
CORDOBA	25.873	-5.649	-17,92	1.421	5,81
GRANADA	27.106	-11.202	-29,24	1.010	3,87
HUELVA	21.252	-5.948	-21,87	1.115	5,54
JAEN	25.658	-1.121	-4,19	2.540	10,99
MALAGA	48.070	-18.233	-27,50	4.794	11,08
SEVILLA	56.242	-21.438	-27,60	3.545	6,73
ANDALUCIA	267.417	-84.833	-24,08	19.761	7,98
HUESCA	7.103	-4.405	-38,28	594	9,13
TERUEL	3.339	-1.000	-23,05	185	5,87
ZARAGOZA	29.518	-8.037	-21,40	2.320	8,53
ARAGON	39.960	-13.442	-25,17	3.099	8,41
PRINCIPADO DE ASTURIAS	25.832	-7.983	-23,61	2.255	9,56
ILLES BALEARS	34.576	-15.347	-30,74	7.358	27,03
PALMAS LAS	30.407	-7.691	-20,19	2.409	8,60
STA. CRUZ DE TENERIFE	26.883	-6.903	-20,43	3.180	13,42
CANARIAS	57.290	-14.594	-20,30	5.589	10,81
CANTABRIA	18.330	-6.732	-26,86	2.091	12,88
ALBACETE	14.544	-4.367	-23,09	1.344	10,18
CIUDAD REAL	13.834	-2.908	-17,37	-362	-2,55
CUENCA	5.381	-5.791	-51,83	583	12,15
GUADALAJARA	8.808	-2.839	-24,38	516	6,22
TOLEDO	15.800	-4.389	-21,74	1.787	12,75
CASTILLA-LA MANCHA	58.367	-20.294	-25,80	3.868	7,10
AVILA	4.083	-2.027	-33,18	264	6,91
BURGOS	9.500	-3.925	-29,24	340	3,71
LEON	9.814	-3.237	-24,80	202	2,10
PALENCIA	5.781	-1.714	-22,87	1.215	26,61
SALAMANCA	9.277	-2.239	-19,44	583	6,71
SEGOVIA	4.888	-2.213	-31,16	209	4,47
SORIA	2.908	-857	-22,76	184	6,75
VALLADOLID	14.619	-5.307	-26,63	1.099	8,13
ZAMORA	4.174	-1.391	-25,00	86	2,10
CASTILLA Y LEON	65.044	-22.910	-26,05	4.182	6,87
BARCELONA	122.575	-82.325	-40,18	13.218	12,09
GIRONA	18.966	-14.108	-42,66	2.370	14,28
LLEIDA	18.013	-3.370	-15,76	3.441	23,61
TARRAGONA	19.697	-11.446	-36,75	2.572	15,02
CATALUÑA	179.251	-111.249	-38,30	21.601	13,70
ALICANTE/ALACANT	34.881	-25.607	-42,33	2.360	7,26
CASTELLON/CASTELLO	13.777	-7.998	-36,73	1.296	10,38
VALENCIA	57.559	-31.442	-35,33	5.504	10,57
COM. VALENCIANA	106.217	-65.047	-37,98	9.160	9,44
BADAJOS	37.192	-5.028	-11,91	-226	-0,60
CACERES	13.853	-2.788	-16,75	988	7,68
EXTREMADURA	51.045	-7.816	-13,28	762	1,52
CORUÑA A	31.567	-8.354	-20,93	2.097	7,12
LUGO	9.634	-2.942	-23,39	324	3,48
OURENSE	6.395	-1.371	-17,65	665	11,61
PONTEVEDRA	28.368	-10.300	-26,64	845	3,07
GALICIA	75.964	-22.967	-23,22	3.931	5,46
COM. DE MADRID	128.319	-77.208	-37,57	14.401	12,64
REGION DE MURCIA	44.880	-38.427	-46,13	5.422	13,74
COM. FORAL DE NAVARRA	26.182	-7.377	-21,98	3.616	16,02
ARABA/ALAVA	9.681	-5.386	-35,75	937	10,72
BIZKAIA	27.667	-14.941	-35,07	1.744	6,73
GIPUZKOA	16.924	-9.011	-34,74	1.195	7,60
PAIS VASCO	54.272	-29.338	-35,09	3.876	7,69
LA RIOJA	11.800	-783	-6,22	1.863	18,75
CEUTA	1.194	-871	-42,18	-130	-9,82
MELILLA	1.487	-115	-7,18	314	26,77
ZONA EXTRANJERA	719	-234	-24,55	18	2,57
TOTAL	1.248.146	-547.567	-30,49	113.037	9,96

AGOSTO 2015

CONTRATOS INDEFINIDOS POR CC.AA. Y PROVINCIAS *

PROVINCIA AUTONOMÍA	TOTAL	VARIACIÓN			
		MENSUAL		ANUAL	
		ABSOLUTA	RELATIVA	ABSOLUTA	RELATIVA
ALMERIA	788	-292	-27,04	-98	-11,06
CADIZ	1.220	-470	-27,81	183	17,65
CORDOBA	571	-433	-43,13	63	12,40
GRANADA	714	-545	-43,29	-27	-3,64
HUELVA	500	-60	-10,71	34	7,30
JAEN	432	-309	-41,70	116	36,71
MALAGA	2.445	-801	-24,68	241	10,93
SEVILLA	1.974	-1.017	-34,00	131	7,11
ANDALUCIA	8.644	-3.927	-31,24	643	8,04
HUESCA	357	-350	-49,50	-38	-9,62
TERUEL	183	-104	-36,24	1	0,55
ZARAGOZA	1.533	-1.010	-39,72	145	10,45
ARAGON	2.073	-1.464	-41,39	108	5,50
PRINCIPADO DE ASTURIAS	1.239	-544	-30,51	-69	-5,28
ILLES BALEARS	3.196	-529	-14,20	857	36,64
PALMAS LAS	2.905	-571	-16,43	146	5,29
STA. CRUZ DE TENERIFE	2.528	-654	-20,55	290	12,96
CANARIAS	5.433	-1.225	-18,40	436	8,73
CANTABRIA	841	-402	-32,34	-134	-13,74
ALBACETE	506	-172	-25,37	78	18,22
CIUDAD REAL	423	-302	-41,66	-108	-20,34
CUENCA	276	-56	-16,87	-47	-14,55
GUADALAJARA	360	-253	-41,27	39	12,15
TOLEDO	801	-438	-35,35	36	4,71
CASTILLA-LA MANCHA	2.366	-1.221	-34,04	-2	-0,08
AVILA	179	-148	-45,26	1	0,56
BURGOS	590	-200	-25,32	88	17,53
LEON	669	-298	-30,82	105	18,62
PALENCIA	217	-137	-38,70	3	1,40
SALAMANCA	465	-170	-26,77	-5	-1,06
SEGOVIA	278	-113	-28,90	25	9,88
SORIA	132	-100	-43,10	-26	-16,46
VALLADOLID	914	-442	-32,60	100	12,29
ZAMORA	185	-44	-19,21	5	2,78
CASTILLA Y LEON	3.629	-1.652	-31,28	296	8,88
BARCELONA	11.845	-9.803	-45,28	1.246	11,76
GIRONA	1.783	-1.326	-42,65	135	8,19
LLEIDA	842	-278	-24,82	128	17,93
TARRAGONA	1.299	-856	-39,72	48	3,84
CATALUÑA	15.769	-12.263	-43,75	1.557	10,96
ALICANTE/ALACANT	2.654	-1.575	-37,24	102	4,00
CASTELLON/CASTELLO	1.271	-388	-23,39	238	23,04
VALENCIA	3.432	-2.064	-37,55	130	3,94
COM. VALENCIANA	7.357	-4.027	-35,37	470	6,82
BADAJOS	842	-160	-15,97	251	42,47
CACERES	460	-126	-21,50	113	32,56
EXTREMADURA	1.302	-286	-18,01	364	38,81
CORUÑA A	1.755	-915	-34,27	-156	-8,16
LUGO	465	-276	-37,25	-40	-7,92
OURENSE	389	-202	-34,18	43	12,43
PONTEVEDRA	1.273	-760	-37,38	-79	-5,84
GALICIA	3.882	-2.153	-35,68	-232	-5,64
COM. DE MADRID	17.319	-9.728	-35,97	2.356	15,75
REGION DE MURCIA	2.526	-1.886	-42,75	99	4,08
COM. FORAL DE NAVARRA	968	-222	-18,66	48	5,22
ARABA/ALAVA	423	-242	-36,39	62	17,17
BIZKAIA	1.493	-1.000	-40,11	207	16,10
GIPUZKOA	1.008	-598	-37,24	146	16,94
PAIS VASCO	2.924	-1.840	-38,62	415	16,54
LA RIOJA	560	-185	-24,83	101	22,00
CEUTA	136	39	40,21	28	25,93
MELILLA	83	-34	-29,06	15	22,06
ZONA EXTRANJERA	43	0	0,00	-21	-32,81
TOTAL	80.290	-43.549	-35,17	7.335	10,05

(*) Incluye contratos convertidos en indefinidos

CONTRATOS TEMPORALES POR CC.AA. Y PROVINCIAS

PROVINCIA AUTONOMÍA	TOTAL	VARIACIÓN			
		MENSUAL		ANUAL	
		ABSOLUTA	RELATIVA	ABSOLUTA	RELATIVA
ALMERIA	18.942	-7.463	-28,26	2.243	13,43
CADIZ	42.266	-13.017	-23,55	3.008	7,66
CORDOBA	25.302	-5.216	-17,09	1.358	5,67
GRANADA	26.392	-10.657	-28,76	1.037	4,09
HUELVA	20.752	-5.888	-22,10	1.081	5,50
JAEN	25.226	-812	-3,12	2.424	10,63
MALAGA	45.625	-17.432	-27,64	4.553	11,09
SEVILLA	54.268	-20.421	-27,34	3.414	6,71
ANDALUCIA	258.773	-80.906	-23,82	19.118	7,98
HUESCA	6.746	-4.055	-37,54	632	10,34
TERUEL	3.156	-896	-22,11	184	6,19
ZARAGOZA	27.985	-7.027	-20,07	2.175	8,43
ARAGON	37.887	-11.978	-24,02	2.991	8,57
PRINCIPADO DE ASTURIAS	24.593	-7.439	-23,22	2.324	10,44
ILLES BALEARIS	31.380	-14.818	-32,07	6.501	26,13
PALMAS LAS	27.502	-7.120	-20,56	2.263	8,97
STA. CRUZ DE TENERIFE	24.355	-6.249	-20,42	2.890	13,46
CANARIAS	51.857	-13.369	-20,50	5.153	11,03
CANTABRIA	17.489	-6.330	-26,58	2.225	14,58
ALBACETE	14.038	-4.195	-23,01	1.266	9,91
CIUDAD REAL	13.411	-2.606	-16,27	-254	-1,86
CUENCA	5.105	-5.735	-52,91	630	14,08
GUADALAJARA	8.448	-2.586	-23,44	477	5,98
TOLEDO	14.999	-3.951	-20,85	1.751	13,22
CASTILLA-LA MANCHA	56.001	-19.073	-25,41	3.870	7,42
AVILA	3.904	-1.879	-32,49	263	7,22
BURGOS	8.910	-3.725	-29,48	252	2,91
LEON	9.145	-2.939	-24,32	97	1,07
PALENCIA	5.564	-1.577	-22,08	1.212	27,85
SALAMANCA	8.812	-2.069	-19,01	588	7,15
SEGOVIA	4.610	-2.100	-31,30	184	4,16
SORIA	2.776	-757	-21,43	210	8,18
VALLADOLID	13.705	-4.865	-26,20	999	7,86
ZAMORA	3.989	-1.347	-25,24	81	2,07
CASTILLA Y LEON	61.415	-21.258	-25,71	3.886	6,75
BARCELONA	110.730	-72.522	-39,58	11.972	12,12
GIRONA	17.183	-12.782	-42,66	2.235	14,95
LLEIDA	17.171	-3.092	-15,26	3.313	23,91
TARRAGONA	18.398	-10.590	-36,53	2.524	15,90
CATALUÑA	163.482	-98.986	-37,71	20.044	13,97
ALICANTE/ALACANT	32.227	-24.032	-42,72	2.258	7,53
CASTELLON/CASTELLO	12.506	-7.610	-37,83	1.058	9,24
VALENCIA	54.127	-29.378	-35,18	5.374	11,02
COM. VALENCIANA	98.860	-61.020	-38,17	8.690	9,64
BADAJOS	36.350	-4.868	-11,81	-477	-1,30
CACERES	13.393	-2.662	-16,58	875	6,99
EXTREMADURA	49.743	-7.530	-13,15	398	0,81
CORUÑA A	29.812	-7.439	-19,97	2.253	8,18
LUGO	9.169	-2.666	-22,53	364	4,13
OURENSE	6.006	-1.169	-16,29	622	11,55
PONTEVEDRA	27.095	-9.540	-26,04	924	3,53
GALICIA	72.082	-20.814	-22,41	4.163	6,13
COM. DE MADRID	111.000	-67.480	-37,81	12.045	12,17
REGION DE MURCIA	42.354	-36.541	-46,32	5.323	14,37
COM. FORAL DE NAVARRA	25.214	-7.155	-22,10	3.568	16,48
ARABA/ALAVA	9.258	-5.144	-35,72	875	10,44
BIZKAIA	26.174	-13.941	-34,75	1.537	6,24
GIPUZKOA	15.916	-8.413	-34,58	1.049	7,06
PAIS VASCO	51.348	-27.498	-34,88	3.461	7,23
LA RIOJA	11.240	-598	-5,05	1.762	18,59
CEUTA	1.058	-910	-46,24	-158	-12,99
MELILLA	1.404	-81	-5,45	299	27,06
ZONA EXTRANJERA	676	-234	-25,71	39	6,12
TOTAL	1.167.856	-504.018	-30,15	105.702	9,95

CONTRATOS POR CC.AA. Y PROVINCIAS. DATOS ACUMULADOS

PROVINCIA						
AUTONOMÍA	TOTAL	INDEFINIDOS *	% S / TOTAL	TEMPORALES	% S / TOTAL	
ALMERIA	177.753	8.470	4,77	169.283	95,23	
CADIZ	371.283	13.634	3,67	357.649	96,33	
CORDOBA	285.925	7.823	2,74	278.102	97,26	
GRANADA	302.612	10.076	3,33	292.536	96,67	
HUELVA	271.189	6.401	2,36	264.788	97,64	
JAEN	239.789	5.333	2,22	234.456	97,78	
MALAGA	448.196	27.341	6,10	420.855	93,90	
SEVILLA	600.563	24.401	4,06	576.162	95,94	
ANDALUCIA	2.697.310	103.479	3,84	2.593.831	96,16	
HUESCA	62.095	4.633	7,46	57.462	92,54	
TERUEL	26.667	2.171	8,14	24.496	91,86	
ZARAGOZA	247.111	20.127	8,14	226.984	91,86	
ARAGON	335.873	26.931	8,02	308.942	91,98	
PRINCIPADO DE ASTURIAS	207.243	14.225	6,86	193.018	93,14	
ILLES BALEARS	320.080	36.205	11,31	283.875	88,69	
PALMAS LAS	239.874	25.462	10,61	214.412	89,39	
STA. CRUZ DE TENERIFE	213.826	22.805	10,67	191.021	89,33	
CANARIAS	453.700	48.267	10,64	405.433	89,36	
CANTABRIA	144.882	8.711	6,01	136.171	93,99	
ALBACETE	111.770	5.329	4,77	106.441	95,23	
CIUDAD REAL	104.621	5.200	4,97	99.421	95,03	
CUENCA	49.797	2.805	5,63	46.992	94,37	
GUADALAJARA	75.287	4.585	6,09	70.702	93,91	
TOLEDO	131.629	9.241	7,02	122.388	92,98	
CASTILLA-LA MANCHA	473.104	27.160	5,74	445.944	94,26	
AVILA	33.005	1.992	6,04	31.013	93,96	
BURGOS	80.522	6.147	7,63	74.375	92,37	
LEON	77.860	7.102	9,12	70.758	90,88	
PALENCIA	47.525	2.495	5,25	45.030	94,75	
SALAMANCA	69.536	5.027	7,23	64.509	92,77	
SEGOVIA	40.436	2.807	6,94	37.629	93,06	
SORIA	21.375	1.583	7,41	19.792	92,59	
VALLADOLID	123.063	10.188	8,28	112.875	91,72	
ZAMORA	31.963	1.963	6,14	30.000	93,86	
CASTILLA Y LEON	525.285	39.304	7,48	485.981	92,52	
BARCELONA	1.305.032	160.707	12,31	1.144.325	87,69	
GIRONA	176.095	21.674	12,31	154.421	87,69	
LLEIDA	115.268	9.193	7,98	106.075	92,02	
TARRAGONA	182.285	16.287	8,93	165.998	91,07	
CATALUÑA	1.778.680	207.861	11,69	1.570.819	88,31	
ALICANTE/ALACANT	371.158	33.106	8,92	338.052	91,08	
CASTELLON/CASTELLO	126.052	11.414	9,05	114.638	90,95	
VALENCIA	606.172	44.277	7,30	561.895	92,70	
COM. VALENCIANA	1.103.382	88.797	8,05	1.014.585	91,95	
BADAJOS	287.656	7.988	2,78	279.668	97,22	
CACERES	115.232	4.627	4,02	110.605	95,98	
EXTREMADURA	402.888	12.615	3,13	390.273	96,87	
CORUÑA A	238.609	18.757	7,86	219.852	92,14	
LUGO	65.422	5.308	8,11	60.114	91,89	
OURENSE	44.018	4.111	9,34	39.907	90,66	
PONTEVEDRA	227.525	14.665	6,45	212.860	93,55	
GALICIA	575.574	42.841	7,44	532.733	92,56	
COM. DE MADRID	1.353.175	215.858	15,95	1.137.317	84,05	
REGION DE MURCIA	573.492	34.967	6,10	538.525	93,90	
COM. FORAL DE NAVARRA	216.797	10.511	4,85	206.286	95,15	
ARABA/ALAVA	97.409	5.364	5,51	92.045	94,49	
BIZKAIA	283.321	20.124	7,10	263.197	92,90	
GIPUZKOA	162.328	12.395	7,64	149.933	92,36	
PAIS VASCO	543.058	37.883	6,98	505.175	93,02	
LA RIOJA	86.472	5.942	6,87	80.530	93,13	
CEUTA	10.405	995	9,56	9.410	90,44	
MELILLA	12.272	829	6,76	11.443	93,24	
ZONA EXTRANJERA	6.498	479	7,37	6.019	92,63	
TOTAL	11.820.170	963.860	8,15	10.856.310	91,85	

(*) Incluye contratos convertidos en indefinidos

PRESTACIONES

El número de solicitudes de prestaciones a nivel nacional registradas en el mes de julio de 2015 ascendió a 727.248, lo que representa un 12,1% menos que el mismo mes del año anterior.

Las altas tramitadas han sido 687.908 lo que supone una disminución del 13,8% sobre el mes de julio de 2014.

El plazo medio de reconocimiento del mes de julio de 2015 ha sido de 2,26 días, lo que representa un aumento del plazo medio de un 52,8% respecto a julio de 2014.

Los beneficiarios existentes a final del mes fueron 2.228.738 con un descenso respecto al mismo mes del año anterior del 11,7%.

La cobertura del sistema de protección por desempleo durante el mes de julio de 2015 ha sido del 58,46%, el mismo indicador en julio de 2014 fue de 60,59%, lo que supone un descenso en la cobertura del 3,5% (1).

Los gastos totales de julio de 2015 ascendieron a 1.678,24 millones de euros, lo que supone un 15,7% menos que el mismo mes del año anterior.

El gasto medio mensual por beneficiario, sin incluir el subsidio agrario de Andalucía y Extremadura, en el mes de julio de 2015 ha sido de 770,7 €, lo que supone una disminución sobre el mismo mes del año anterior de 36,1 € (- 4,5%).

La cuantía media bruta de la prestación contributiva percibida por beneficiario durante el mes de julio de 2015 ha sido de 779,2 euros, lo que supone un descenso de 9,1 euros sobre el mismo mes del año anterior (- 1,1%).

El número de beneficiarios extranjeros del mes de julio de 2015 fue de 203.881 lo que representa un 13,9% menos que el mismo mes del año anterior. El descenso es superior en los beneficiarios procedentes de países no comunitarios (-15,1%) que en los del entorno comunitario (-12,2%).

En relación con el total de beneficiarios de prestaciones por desempleo, los beneficiarios extranjeros representan el 9,15%. Los beneficiarios de prestaciones extranjeros suponen, por otro lado, el 32,91% del total de demandantes de empleo extranjeros.

Por último, el gasto de las prestaciones de los beneficiarios extranjeros ha sido de 133,3 millones de euros, un 16,3% menos que en 2014, que en relación con el gasto total de las prestaciones por desempleo supone el 7,9%.

(1) El indicador de cobertura responde a la siguiente fórmula:

$$\frac{\text{Total de beneficiarios de prestaciones}}{\text{Paro Reg. SISPE con experiencia laboral} + \text{Benef. de subsidio de eventuales agrarios}}$$

SÍNTESIS DE DATOS NACIONALES DE PRESTACIONES POR DESEMPLEO

	2013	2014	INCREMENTO 2014 S/ 2013 (%)	2015	INCREMENTO 2015 S/ 2014 (%)
SOLICITUDES	1.005.061	827.390	-17,7	727.248	-12,1
Prestación Contributiva	672.147	510.576	-24,0	433.620	-15,1
Subsidio	265.419	248.307	-6,4	223.529	-10,0
Renta Activa de Inserción	38.824	41.105	5,9	36.289	-11,7
Subsidio Eventuales Agrarios	28.671	27.402	-4,4	26.005	-5,1
Programa de Activación para el Empleo	0	0		7.805	
ALTAS	952.845	798.422	-16,2	687.908	-13,8
Prestación Contributiva	655.073	507.086	-22,6	422.760	-16,6
Subsidio	243.800	232.404	-4,7	204.216	-12,1
Renta Activa de Inserción	33.887	39.532	16,7	37.347	-5,5
Subsidio Eventuales Agrarios	20.085	19.400	-3,4	17.113	-11,8
Programa de Activación para el Empleo	0	0		6.472	
PLAZO RECONOCIMIENTO	1,97	1,48	-25,1	2,26	52,8
BENEFICIARIOS	2.876.557	2.524.715	-12,2	2.228.738	-11,7
Prestación Contributiva	1.353.273	1.091.202	-19,4	872.861	-20,0
Subsidio	1.147.386	1.040.529	-9,3	927.471	-10,9
Renta Activa Inserción	239.156	261.307	9,3	247.826	-5,2
Subsidio Eventuales Agrarios	136.742	131.677	-3,7	124.007	-5,8
Programa de Activación para el Empleo	0	0		56.573	
COBERTURAS (*)					
Bruta	64,54	60,59	-6,1	58,46	-3,5
CALIDAD					
% de protección Prest. Contributiva	49,39	45,60	-7,7	41,47	-9,1
% de protección Prest. Asistenciales	50,61	54,40	7,5	58,53	7,6
GASTOS (Miles de Euros)	2.439.637	1.989.774	-18,4	1.678.240	-15,7
Prestación Contributiva	1.727.488	1.331.279	-22,9	1.051.057	-21,0
Subsidio	548.429	488.916	-10,9	441.792	-9,6
Renta Activa de Inserción	102.006	110.571	8,4	105.645	-4,5
Subsidio Eventuales Agrarios	61.714	59.008	-4,4	56.101	-4,9
Programa de Activación para el Empleo	0	0		23.646	
GASTO MEDIO POR BENEFICIARIO, INCLUIDAS LAS COTIZACIONES A LA S.SOCIAL (euros/mes)	867,9	806,8	-7,0	770,7	-4,5
CUANTÍA MEDIA POR BENEFICIARIO PRESTACION CONTRIBUTIVA (euros/mes)	821,0	788,3	-4,0	779,2	-1,1

Fuente: Datos Provisionales del Servicio Público de Empleo Estatal

Notas:

Gastos contabilizados en el mes de agosto y devengados en el mes de julio

Los gastos incluyen las cotizaciones a la Seguridad Social

Los gastos de subsidio por desempleo incluyen los de la Renta Agraria

En los gastos medios por beneficiario no se incluyen los gastos del subsidio para trabajadores eventuales agrarios

Las cuantías medias de prestación contributiva percibidas por beneficiario no incluyen las cotizaciones a la S. Social y corresponden a la cuantía bruta reconocida por mes (30 días de prestación)

La cuantía media de las prestaciones asistenciales (subsidijs, renta agraria, RAI y PAE), es del 80% del IPREM= 426,00 euros (14,20€ x 30 días)

Beneficiarios, altas y solicitudes del mes de julio.

En el % de protección no se incluyen los beneficiarios del subsidio para trabajadores eventuales agrarios. En prestación asistencial se incluye la RAI y PAE

(*) Nuevo indicador de cobertura

SÍNTESIS DE DATOS NACIONALES DE PRESTACIONES DE DESEMPLEO

SOLICITUDES

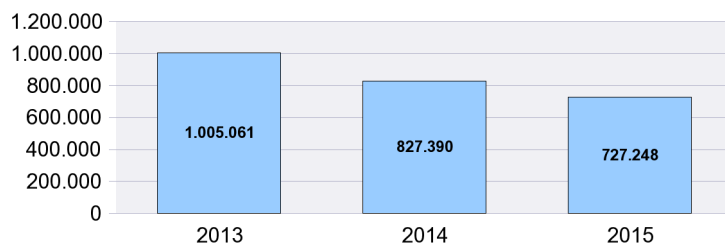

PLAZO RECONOCIMIENTO

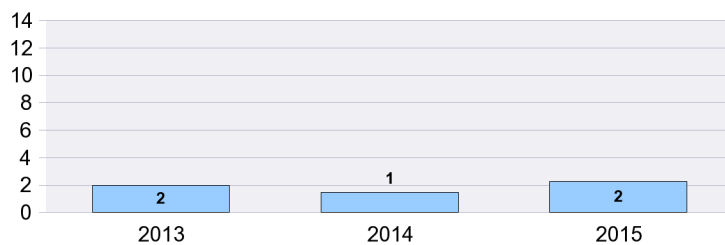

BENEFICIARIOS

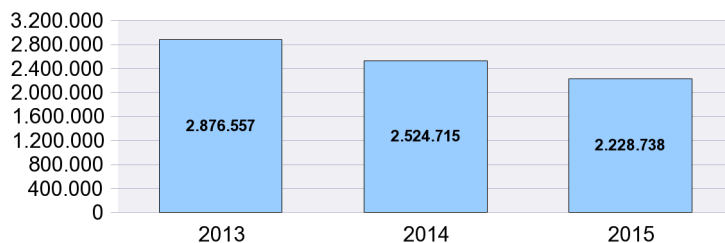

GASTOS

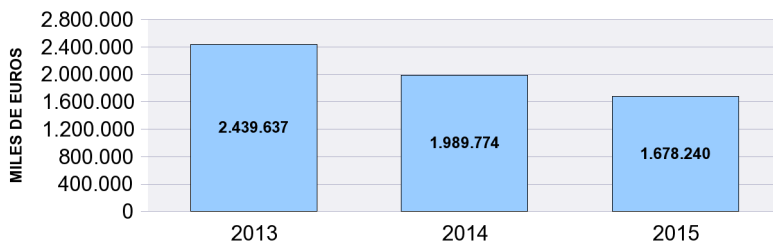

SOLICITUDES, ALTAS Y PLAZO DE RECONOCIMIENTO POR PROVINCIAS

Provincias	Solicitudes						Altas						Plazo Recon. (días)
	Prestacion Contributiva	Subsidio	Renta Activa de Inserción	Programa Activación Empleo	Subsidio Event. Agrarios	Total	Prestacion Contributiva	Subsidio	Renta Activa de Inserción	Programa Activación Empleo	Subsidio Event. Agrarios	Total	
ARABA/ALAVA	4.768	724	96	7		5.595	4.650	674	107	7		5.438	0,55
ALBACETE	3.801	2.172	598	126		6.697	3.704	2.053	598	103		6.458	1,91
ALICANTE/ALACAN	12.907	8.127	1.895	525		23.454	12.492	7.490	1.836	384		22.202	1,38
ALMERIA	13.842	5.013	733	185	791	20.564	12.476	4.494	615	158	622	18.365	4,84
AVILA	1.065	635	121	40		1.861	1.025	618	149	30		1.822	1,08
BADAJOS	5.565	6.682	902	206	1.652	15.007	5.282	6.171	965	159	1.050	13.627	1,18
BALEARIS (ILLES)	6.806	3.069	429	50		10.354	6.757	2.857	452	38		10.104	2,71
BARCELONA	46.726	18.426	3.325	459		68.936	48.426	16.761	3.233	338		68.758	1,36
BURGOS	4.511	1.085	217	56		5.869	4.494	1.023	263	33		5.813	1,14
CACERES	3.184	3.874	499	79	1.440	9.076	2.978	3.532	507	70	645	7.732	2,01
CADIZ	8.856	10.006	1.558	601	1.984	23.005	8.009	8.836	1.674	488	1.234	20.241	2,21
CASTELLON/CAST	5.484	2.945	536	98		9.063	5.356	2.630	463	100		8.549	2,10
CIUDAD REAL	4.302	3.402	693	209		8.606	4.272	3.272	686	220		8.450	0,46
CORDOBA	6.438	7.999	843	188	4.092	19.560	5.740	7.236	893	185	2.853	16.907	2,76
CORUÑA A	8.125	4.408	789	114		13.436	8.216	4.114	886	81		13.297	1,10
CUENCA	1.707	798	165	42		2.712	1.707	765	217	30		2.719	0,69
GIRONA	5.701	2.339	388	55		8.483	5.630	2.180	379	46		8.235	1,37
GRANADA	7.260	7.786	1.036	275	2.533	18.890	7.082	7.346	1.129	222	1.789	17.568	2,03
GUADALAJARA	2.598	1.183	219	51		4.051	2.528	1.112	227	40		3.907	0,58
GIPUZKOA	8.289	1.477	183	16		9.965	8.109	1.412	191	17		9.729	1,65
HUELVA	10.209	5.574	653	121	2.474	19.031	9.436	5.177	649	100	1.935	17.297	3,55
HUESCA	1.856	577	104	19		2.556	1.827	535	113	10		2.485	1,50
JAEN	4.834	7.738	686	162	4.094	17.514	4.698	6.748	703	131	2.722	15.002	1,38
LEON	3.886	1.693	274	47		5.900	3.760	1.541	310	53		5.664	1,01
LLEIDA	3.105	1.086	204	38		4.433	3.078	1.033	208	21		4.340	2,72
RIOJA LA	3.495	903	184	24		4.606	3.475	839	192	19		4.525	2,22
LUGO	2.005	1.053	200	28		3.286	2.026	1.017	275	33		3.351	0,79
MADRID	47.511	15.502	2.679	372		66.064	45.718	13.657	2.544	336		62.255	3,64
MALAGA	11.584	9.449	1.442	338	1.346	24.159	11.378	8.784	1.696	319	1.000	23.177	2,19
MURCIA	28.310	8.913	1.437	396		39.056	27.803	8.332	1.365	336		37.836	1,97
NAVARRA	8.237	2.135	277	24		10.673	8.140	2.014	321	23		10.498	1,44
OURENSE	1.906	1.115	182	38		3.241	1.838	1.079	195	46		3.158	0,91
ASTURIAS	7.804	3.831	706	57		12.398	7.835	3.727	827	50		12.439	0,55
PALENCIA	1.426	508	109	31		2.074	1.384	456	104	14		1.958	0,26
PALMAS LAS	10.263	7.094	1.618	377		19.352	9.568	6.236	1.545	293		17.642	2,12
PONTEVEDRA	7.899	5.718	751	163		14.531	7.715	5.564	832	137		14.248	1,27
SALAMANCA	2.738	1.365	216	96		4.415	2.730	1.317	346	57		4.450	1,62
STA. CRUZ DE TEN	9.702	6.174	1.305	302		17.483	9.546	5.579	1.232	249		16.606	4,75
CANTABRIA	5.020	2.217	363	35		7.635	4.989	2.232	436	38		7.695	1,63
SEGOVIA	1.025	441	75	23		1.564	1.030	426	70	16		1.542	0,98
SEVILLA	15.404	17.508	2.225	612	5.599	41.348	13.932	14.547	2.137	510	3.263	34.389	3,63
SORIA	702	317	47	7		1.073	687	274	39	7		1.007	0,90
TARRAGONA	6.347	3.221	577	122		10.267	6.306	3.105	577	84		10.072	1,46
TERUEL	1.280	433	80	22		1.815	1.287	413	101	17		1.818	0,69
TOLEDO	4.966	4.004	598	140		9.708	4.883	3.713	687	141		9.424	2,00
VALENCIA	27.572	13.818	2.587	555		44.532	26.987	12.780	2.602	400		42.769	1,70
VALLADOLID	5.647	1.551	256	41		7.495	5.607	1.429	317	54		7.407	1,72
BIZKAIA	11.814	2.536	324	12		14.686	11.510	2.544	415	11		14.480	7,11
ZAMORA	1.200	677	119	25		2.021	1.178	627	141	36		1.982	0,42
ZARAGOZA	23.197	2.990	587	91		26.865	22.761	2.729	707	98		26.295	1,37
CEUTA	288	663	110	71		1.132	276	630	108	75		1.089	0,64
MELILLA	453	575	89	34		1.151	439	556	83	9		1.087	0,74
TOTAL	433.620	223.529	36.289	7.805	26.005	727.248	422.760	204.216	37.347	6.472	17.113	687.908	2,26

Solicitudes, altas y plazo de reconocimiento del mes de julio.

PLAZO DE RECONOCIMIENTO

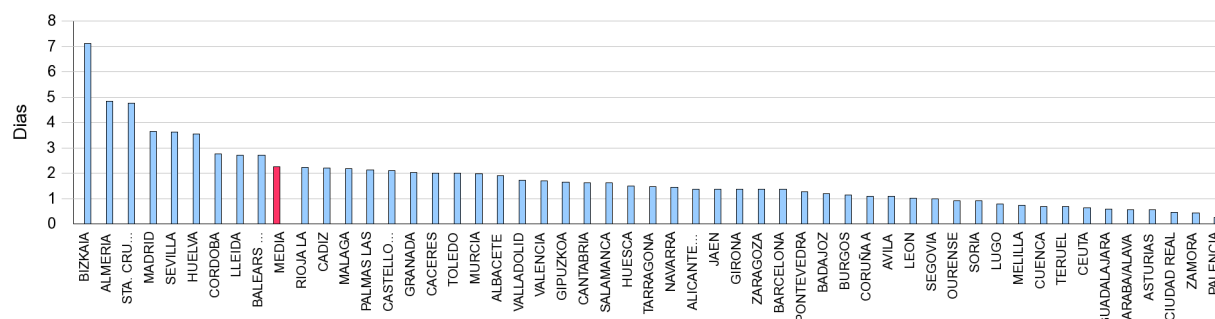

SOLICITUDES, ALTAS Y PLAZO DE RECONOCIMIENTO POR COMUNIDADES AUTÓNOMAS

Comunidades Autónomas	Solicitudes						Altas						Plazo Recon. (días)
	Prestacion Contributiva	Subsidio	Renta Activa Inserción	Programa Activación Empleo	Subsidio Event. Agrarios	Total	Prestacion Contributiva	Subsidio	Renta Activa Inserción	Programa Activación Empleo	Subsidio Event. Agrarios	Total	
ANDALUCIA	78.427	71.073	9.176	2.482	22.913	184.071	72.751	63.168	9.496	2.113	15.418	162.946	2,96
ARAGON	26.333	4.000	771	132		31.236	25.875	3.677	921	125		30.598	1,32
PRINCIPADO DE A	7.804	3.831	706	57		12.398	7.835	3.727	827	50		12.439	0,55
ILLES BALEARS	6.806	3.069	429	50		10.354	6.757	2.857	452	38		10.104	2,71
CANARIAS	19.965	13.268	2.923	679		36.835	19.114	11.815	2.777	542		34.248	3,40
CANTABRIA	5.020	2.217	363	35		7.635	4.989	2.232	436	38		7.695	1,63
CASTILLA-LA MAN	17.374	11.559	2.273	568		31.774	17.094	10.915	2.415	534		30.958	1,23
CASTILLA Y LEON	22.200	8.272	1.434	366		32.272	21.895	7.711	1.739	300		31.645	1,17
CATALUÑA	61.879	25.072	4.494	674		92.119	63.440	23.079	4.397	489		91.405	1,44
COM. VALENCIAN/	45.963	24.890	5.018	1.178		77.049	44.835	22.900	4.901	884		73.520	1,63
EXTREMADURA	8.749	10.556	1.401	285	3.092	24.083	8.260	9.703	1.472	229	1.695	21.359	1,49
GALICIA	19.935	12.294	1.922	343		34.494	19.795	11.774	2.188	297		34.054	1,12
COM. DE MADRID	47.511	15.502	2.679	372		66.064	45.718	13.657	2.544	336		62.255	3,64
REGION DE MURC	28.310	8.913	1.437	396		39.056	27.803	8.332	1.365	336		37.836	1,97
COM. FORAL DE N	8.237	2.135	277	24		10.673	8.140	2.014	321	23		10.498	1,44
PAIS VASCO	24.871	4.737	603	35		30.246	24.269	4.630	713	35		29.647	4,52
LA RIOJA	3.495	903	184	24		4.606	3.475	839	192	19		4.525	2,22
CEUTA	288	663	110	71		1.132	276	630	108	75		1.089	0,64
MELILLA	453	575	89	34		1.151	439	556	83	9		1.087	0,74
TOTAL	433.620	223.529	36.289	7.805	26.005	727.248	422.760	204.216	37.347	6.472	17.113	687.908	2,26

Notas informativas:

Solicitudes y altas del mes de julio.

El dato de solicitudes indica el número de expedientes de prestaciones recibidos.

El dato de altas indica el número de expedientes reconocidos, tanto inicialmente como por reanudación de las prestaciones, sin incluir las altas tras las prórrogas del subsidio y en el caso de RAI, indica el dato de participantes en el programa

El plazo de reconocimiento indica el número de días que median entre la fecha de solicitud y la fecha de resolución.

SOLICITUDES

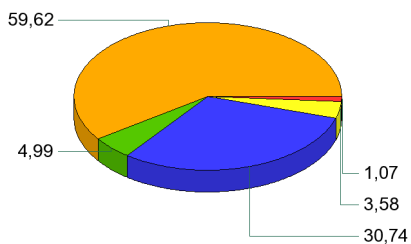

ALTAS

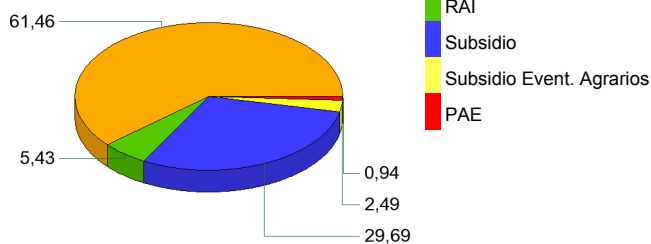

PLAZO DE RECONOCIMIENTO

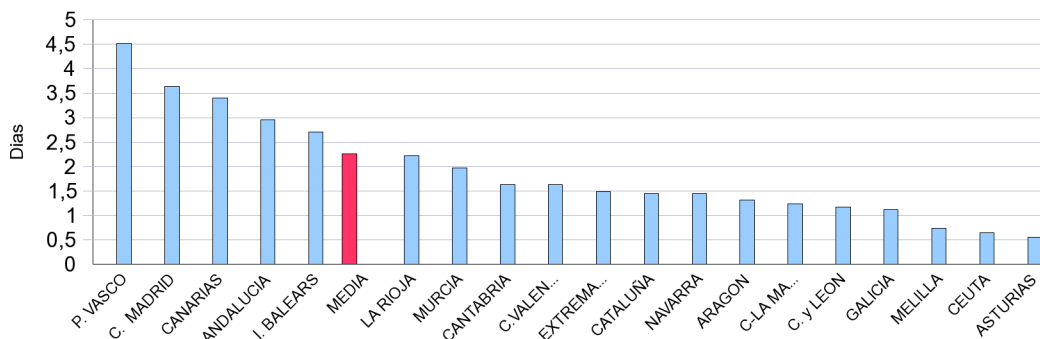

BENEFICIARIOS DE PRESTACIONES POR DESEMPLEO POR PROVINCIAS

Provincias	Beneficiarios					Total
	Prestación Contributiva	Subsidio	Renta Activa de Inserción	Programa Activación Empleo	Subsidio Eventuales Agrarios	
ARABA/ALAVA	5.892	3.695	544	48		10.179
ALBACETE	7.451	8.097	3.327	944		19.819
ALICANTE/ALACANT	30.303	38.965	14.316	3.486		87.070
ALMERIA	23.236	19.839	4.949	1.459	3.349	52.832
AVILA	2.332	3.035	873	129		6.369
BADAJOS	11.129	24.889	5.916	1.507	10.387	53.828
BALEARS (ILLES)	14.849	13.654	3.201	370		32.074
BARCELONA	107.734	89.061	21.226	2.965		220.986
BURGOS	6.610	5.436	1.235	226		13.507
CACERES	7.436	13.692	2.835	582	5.972	30.517
CADIZ	19.345	37.517	11.942	4.550	8.607	81.961
CASTELLON/CASTELLO	11.497	13.096	3.399	797		28.789
CIUDAD REAL	9.024	12.675	4.524	1.507		27.730
CORDOBA	13.244	33.477	5.355	1.392	19.891	73.359
CORUÑA A	18.465	18.285	4.807	845		42.402
CUENCA	3.861	3.485	1.257	334		8.937
GIRONA	12.218	10.846	2.646	360		26.070
GRANADA	15.049	32.430	6.742	1.883	12.763	68.867
GUADALAJARA	5.183	3.870	1.197	277		10.527
GIPUZKOA	12.268	6.987	960	58		20.273
HUELVA	17.022	18.613	3.932	914	8.577	49.058
HUESCA	3.633	2.325	549	142		6.649
JAEN	9.842	28.534	4.238	1.078	16.586	60.278
LEON	7.724	8.041	1.883	321		17.969
LLEIDA	7.180	5.418	1.370	193		14.161
RIOJA LA	5.919	3.975	1.084	150		11.128
LUGO	4.554	4.960	1.237	245		10.996
MADRID	131.622	75.623	20.033	2.739		230.017
MALAGA	25.849	44.132	12.071	2.859	9.028	93.939
MURCIA	28.964	23.026	9.837	2.930		64.757
NAVARRA	11.511	7.996	1.644	141		21.292
OURENSE	4.638	6.087	1.437	288		12.450
ASTURIAS	17.477	17.913	4.709	482		40.581
PALENCIA	2.550	2.269	573	79		5.471
PALMAS LAS	26.551	29.266	10.861	3.176		69.854
PONTEVEDRA	16.390	19.998	5.002	1.001		42.391
SALAMANCA	5.368	5.731	1.695	366		13.160
STA. CRUZ DE TENERIFE	21.954	27.871	9.340	2.438		61.603
CANTABRIA	9.984	8.370	2.239	273		20.866
SEGOVIA	2.179	1.774	423	76		4.452
SEVILLA	33.625	66.426	14.918	4.560	28.847	148.376
SORIA	1.267	1.019	238	34		2.558
TARRAGONA	14.443	14.066	4.191	688		33.388
TERUEL	2.282	1.769	428	132		4.611
TOLEDO	12.748	15.334	5.305	1.708		35.095
VALENCIA	56.351	54.841	17.254	3.626		132.072
VALLADOLID	8.443	6.493	2.015	361		17.312
BIZKAIA	21.802	12.528	2.131	87		36.548
ZAMORA	2.729	3.039	837	151		6.756
ZARAGOZA	19.138	12.220	3.560	690		35.608
CEUTA	1.039	2.625	899	748		5.311
MELILLA	957	2.158	642	178		3.935
TOTAL	872.861	927.471	247.826	56.573	124.007	2.228.738

El dato de beneficiarios corresponde a los que están de alta el último día del mes de julio.

El dato de subsidio incluye también a los beneficiarios de la Renta Agraria en las CC.AA de Andalucía y Extremadura.

BENEFICIARIOS DE PRESTACIONES POR DESEMPLEO POR CC.AA.

Comunidades Autónomas	Beneficiarios					Total
	Prestación Contributiva	Subsidio	Renta Activa de Inserción	Programa Activación Empleo	Subsidio Eventuales Agrarios	
ANDALUCIA	157.212	280.968	64.147	18.695	107.648	628.670
ARAGON	25.053	16.314	4.537	964		46.868
PRINCIPADO DE ASTURIAS	17.477	17.913	4.709	482		40.581
ILLES BALEARS	14.849	13.654	3.201	370		32.074
CANARIAS	48.505	57.137	20.201	5.614		131.457
CANTABRIA	9.984	8.370	2.239	273		20.866
CASTILLA-LA MANCHA	38.267	43.461	15.610	4.770		102.108
CASTILLA Y LEON	39.202	36.837	9.772	1.743		87.554
CATALUÑA	141.575	119.391	29.433	4.206		294.605
COM. VALENCIANA	98.151	106.902	34.969	7.909		247.931
EXTREMADURA	18.565	38.581	8.751	2.089	16.359	84.345
GALICIA	44.047	49.330	12.483	2.379		108.239
COM. DE MADRID	131.622	75.623	20.033	2.739		230.017
REGION DE MURCIA	28.964	23.026	9.837	2.930		64.757
COM. FORAL DE NAVARRA	11.511	7.996	1.644	141		21.292
PAIS VASCO	39.962	23.210	3.635	193		67.000
LA RIOJA	5.919	3.975	1.084	150		11.128
CEUTA	1.039	2.625	899	748		5.311
MELILLA	957	2.158	642	178		3.935
TOTAL	872.861	927.471	247.826	56.573	124.007	2.228.738

El dato de beneficiarios corresponde a los que están de alta el último día del mes de julio.

El dato de subsidio incluye también a los beneficiarios de la Renta Agraria en las CC.AA de Andalucía y Extremadura.

DISTRIBUCIÓN DE BENEFICIARIOS

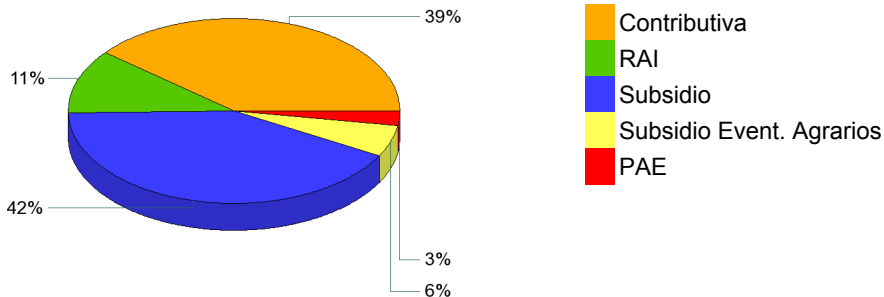

GASTOS DE PRESTACIONES POR DESEMPLEO POR PROVINCIAS

PROVINCIAS	Gasto de Prestaciones (miles de euros)						Cuantía media prestación contributiva percibida por beneficiario (euros/mes)
	Total	Prestación Contributiva	Subsidio Desempleo	Renta Activa Inserción	Programa Activación Empleo	Subsidio Eventuales Agrarios	
ARABA/ALAVA	10.399	8.263	1.882	234	19		849,8
ALBACETE	13.498	7.931	3.787	1.387	393		769,1
ALICANTE/ALACANT	59.110	32.832	18.799	6.006	1.473		735,0
ALMERIA	38.838	25.043	9.474	2.141	613	1.568	756,1
AVILA	4.382	2.517	1.449	363	53		711,6
BADAJOS	29.762	12.021	10.294	2.526	622	4.299	694,1
BALEARS (ILLES)	26.804	18.531	6.750	1.370	153		837,5
BARCELONA	195.145	140.385	44.552	8.977	1.232		828,3
BURGOS	11.628	8.268	2.745	519	95		797,4
CACERES	17.741	7.660	5.965	1.210	239	2.668	675,5
CADIZ	49.785	21.869	17.096	5.147	1.895	3.777	721,9
CASTELLON/CASTELL	22.278	13.857	6.593	1.491	337		784,6
CIUDAD REAL	17.974	9.623	5.818	1.921	612		759,9
CORDOBA	42.050	14.674	15.325	2.266	565	9.220	726,4
CORUÑA A	34.946	23.321	9.239	2.030	356		778,6
CUENCA	6.098	3.744	1.656	556	141		718,7
GIRONA	21.836	15.203	5.368	1.113	152		780,4
GRANADA	41.364	17.179	14.505	2.901	786	5.993	749,6
GUADALAJARA	8.402	5.951	1.826	508	117		801,3
GIPUZKOA	20.817	16.717	3.652	425	24		836,8
HUELVA	31.565	17.658	8.241	1.704	380	3.582	751,5
HUESCA	5.889	4.444	1.146	237	63		811,7
JAEN	33.673	11.052	12.754	1.803	448	7.615	743,8
LEON	14.593	9.739	3.924	797	134		762,8
LLEIDA	11.517	8.210	2.644	580	82		734,2
RIOJA LA	10.000	7.480	2.002	455	63		799,8
LUGO	8.483	5.372	2.476	534	101		725,2
MADRID	216.772	169.502	37.496	8.603	1.170		808,1
MALAGA	60.201	29.412	20.198	5.156	1.185	4.250	732,5
MURCIA	50.320	33.657	11.171	4.255	1.237		790,9
NAVARRA	20.621	15.843	4.016	701	60		865,2
OURENSE	9.080	5.217	3.105	635	122		713,4
ASTURIAS	32.449	21.379	8.856	2.015	199		750,2
PALENCIA	4.373	2.988	1.115	237	32		761,4
PALMAS LAS	49.280	29.627	13.771	4.564	1.318		743,4
PONTEVEDRA	32.135	19.729	9.874	2.107	425		758,4
SALAMANCA	9.444	5.918	2.678	695	152		739,8
STA. CRUZ DE TENERI	41.709	23.515	13.165	3.999	1.029		701,6
CANTABRIA	17.145	11.954	4.103	974	114		741,3
SEGOVIA	3.593	2.507	872	181	33		718,8
SEVILLA	91.039	39.096	30.505	6.406	1.901	13.130	733,6
SORIA	2.135	1.508	511	102	14		765,2
TARRAGONA	27.007	17.988	6.955	1.776	289		792,1
TERUEL	3.770	2.654	877	183	57		815,9
TOLEDO	24.481	14.288	7.211	2.258	725		762,6
VALENCIA	102.361	67.038	26.484	7.321	1.518		798,7
VALLADOLID	14.558	10.411	3.146	850	151		772,1
BIZKAIA	35.752	28.493	6.329	896	34		822,0
ZAMORA	4.946	3.103	1.449	335	59		743,6
ZARAGOZA	31.400	23.456	6.110	1.548	286		808,3
CEUTA	2.859	1.157	1.013	377	312		754,9
MELILLA	2.235	1.072	817	269	77		711,1
TOTAL NACIONAL	1.678.240	1.051.057	441.792	105.645	23.646	56.101	779,2

Fuente: Datos provisionales del Servicio Público de Empleo Estatal

Notas:

Gastos contabilizados en el mes de agosto y devengados en el mes de julio.

Los gastos incluyen las cotizaciones a la Seguridad Social

Los gastos de subsidio por desempleo incluyen los de Renta Agraria

Las cuantías medias de prestación contributiva percibidas por beneficiario no incluyen las cotizaciones a la S.Social y corresponden a la cuantía bruta reconocida por mes (30 días de prestación)

La cuantía media de las prestaciones asistenciales (subsidijs, renta agraria, RAI y PAE), es del 80% del IPREM=426,00 (14,20 € x 30 días)

CUANTÍA MEDIA PRESTACIÓN CONTRIBUTIVA POR BENEFICIARIO

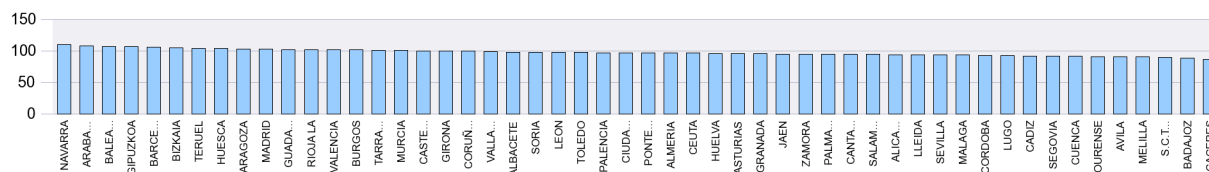

Notas: Valores nacionales = Índice 100

GASTOS DE PRESTACIONES POR DESEMPLEO CC.AA.

CC.AA.	Gasto de Prestaciones (miles de euros)						Cuantía media prestación contributiva percibida por beneficiario (euros/mes)
	Total	Prestación Contributiva	Subsidio	Renta Activa de Inserción	Programa Activación Empleo	Subsidio Eventuales Agrarios	
ANDALUCIA	388.513	175.984	128.099	27.524	7.772	49.135	738,8
ARAGON	41.059	30.554	8.133	1.968	405		809,5
PRINCIPADO DE ASTURIAS	32.449	21.379	8.856	2.015	199		750,2
ILLES BALEARS	26.804	18.531	6.750	1.370	153		837,5
CANARIAS	90.989	53.142	26.936	8.563	2.347		724,5
CANTABRIA	17.145	11.954	4.103	974	114		741,3
CASTILLA-LA MANCHA	70.452	41.536	20.299	6.630	1.988		764,1
CASTILLA Y LEON	69.652	46.959	17.889	4.080	724		760,7
CATALUÑA	255.505	181.787	59.518	12.445	1.754		815,7
COM. VALENCIANA	183.750	113.727	51.877	14.817	3.328		777,4
EXTREMADURA	47.503	19.681	16.259	3.736	861	6.967	686,6
GALICIA	84.644	53.639	24.695	5.307	1.003		758,7
COM. DE MADRID	216.772	169.502	37.496	8.603	1.170		808,1
REGION DE MURCIA	50.320	33.657	11.171	4.255	1.237		790,9
COM. FORAL DE NAVARRA	20.621	15.843	4.016	701	60		865,2
PAIS VASCO	66.968	53.472	11.863	1.555	78		830,6
LA RIOJA	10.000	7.480	2.002	455	63		799,8
CEUTA	2.859	1.157	1.013	377	312		754,9
MELILLA	2.235	1.072	817	269	77		711,1
TOTAL NACIONAL	1.678.240	1.051.057	441.792	105.645	23.646	56.101	779,2

Fuente: Datos provisionales del Servicio Público de Empleo Estatal

Notas:

Gastos contabilizados en el mes de agosto y devengados en el mes de julio.

Los gastos incluyen las cotizaciones a la Seguridad Social

Los gastos de subsidio por desempleo incluyen los de Renta Agraria

Las cuantías medias de prestación contributiva percibidas por beneficiario no incluyen las cotizaciones a la S.Social y corresponden a la cuantía bruta reconocida por mes (30 días de prestación).

La cuantía media de las prestaciones asistenciales (subsidijs, renta agraria, RAI y PAE), es del 80% del IPREM=426,00 euros (14,20 € x 30 días)

DISTRIBUCIÓN DE GASTOS DE PRESTACIONES DE DESEMPLEO

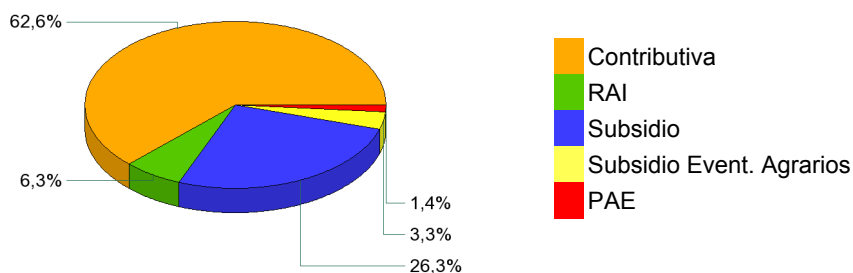

CUANTÍA MEDIA PRESTACIÓN CONTRIBUTIVA POR BENEFICIARIO

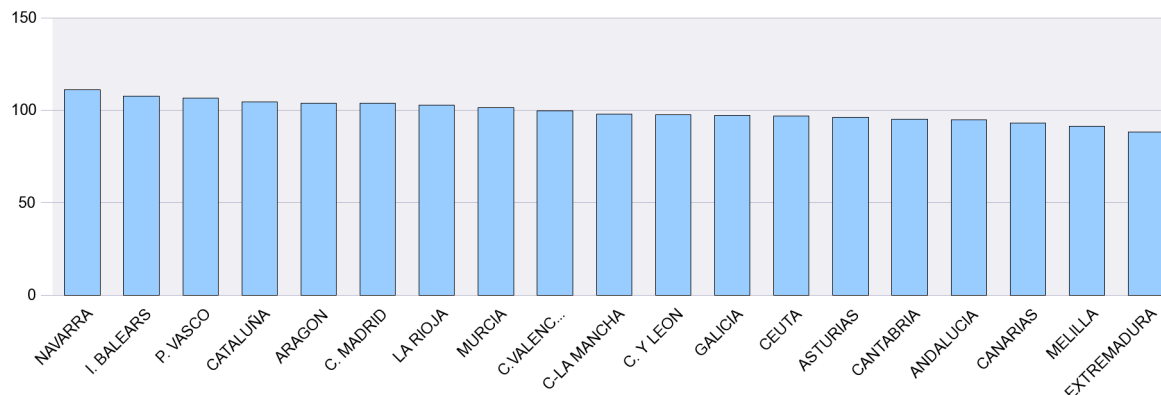

Notas: Valores nacionales = Índice 100

SÍNTESIS DE DATOS NACIONALES DE BENEFICIARIOS DE PRESTACIONES POR DESEMPLEO EXTRANJEROS

	2013	2014	INCREMENTO 2014 S/ 2013 (%)	2015	INCREMENTO 2015 S/ 2014 (%)
Nº DE BENEFICIARIOS	290.436	236.811	-18,5	203.881	-13,9
Prestación Contributiva	138.724	114.568	-17,4	95.931	-16,3
Subsidio	122.552	92.663	-24,4	72.875	-21,4
Renta Activa de Inserción	26.107	26.571	1,8	24.460	-7,9
Subsidio Eventuales Agrarios	3.053	3.009	-1,4	3.455	14,8
Programa de Activación para el Empleo	0	0		7.160	
ENTORNO COMUNITARIO	109.659	99.046	-9,7	86.946	-12,2
ENTORNO NO COMUNITARIO	180.777	137.765	-23,8	116.935	-15,1
% SOBRE TOTAL BENEFICIARIOS	10,10	9,38	-7,1	9,15	-2,5
Prestación Contributiva	10,25	10,50	2,4	10,99	4,7
Subsidio	10,68	8,91	-16,6	7,86	-11,8
Renta Activa de Inserción	10,92	10,17	-6,9	9,87	-2,9
Subsidio Eventuales Agrarios	2,23	2,29	2,3	2,79	21,9
Programa de Activación para el Empleo	0,00	0,00		12,66	
% BENEFICIARIOS s/DEMANDANTES DE EMPLEO EXTRANJEROS	38,53	35,02	-9,10	32,91	-6,02
GASTO (Miles de Euros) (1)	203.925	159.313	-21,9	133.311	-16,3
Prestación Contributiva	138.483	107.879	-22,1	88.063	-18,4
Subsidio	53.755	39.861	-25,8	31.518	-20,9
Renta Activa de Inserción	10.282	10.195	-0,8	9.202	-9,7
Subsidio Eventuales Agrarios	1.405	1.378	-1,9	1.598	16,0
Programa de Activación para el Empleo	0	0		2.930	
% S/ GASTO TOTAL PRESTACIONES	8,4	8,0	-4,8	7,9	-1,2

(1) Datos estimados.

Fuente: Datos provisionales del Servicio Público de Empleo Estatal correspondiente al mes de julio de cada año.

Notas:

En el entorno comunitario se incluyen los países de la UE, inclusive los de régimen transitorio, los del Espacio Económico Europeo (Liechtenstein, Islandia y Noruega) y la Confederación Suiza.

SÍNTESIS DE DATOS NACIONALES DE BENEFICIARIOS DE PRESTACIONES POR DESEMPLEO EXTRANJEROS

Nº DE BENEFICIARIOS

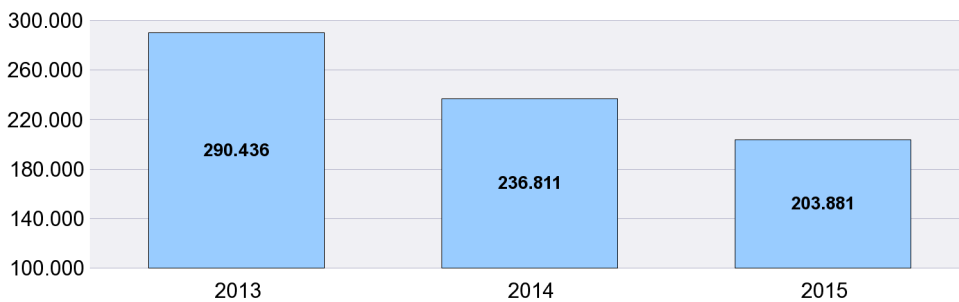

% s/ TOTAL BENEFICIARIOS

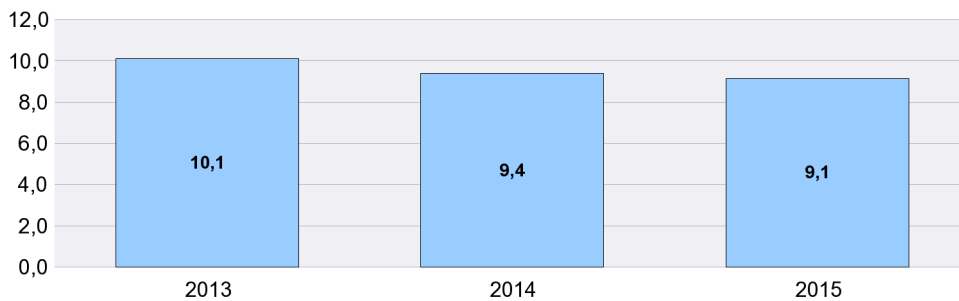

% BENEFICIARIOS s/ DEMANDANTES EMPLEO EXTRANJEROS

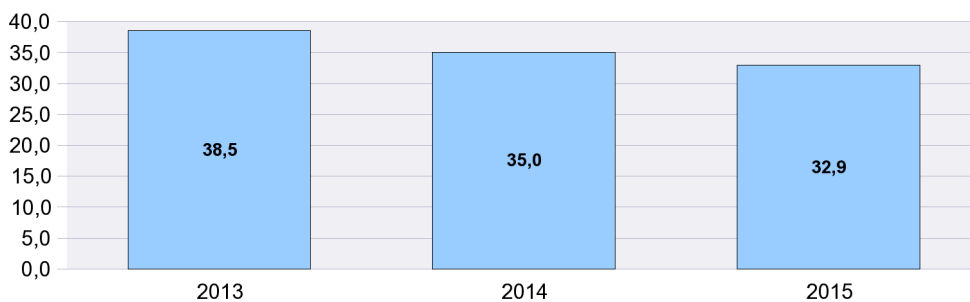

SÍNTESIS DE DATOS NACIONALES DE BENEFICIARIOS DE PRESTACIONES POR DESEMPLEO EXTRANJEROS

EVOLUCIÓN DEL GASTO DE BENEFICIARIOS EXTRANJEROS

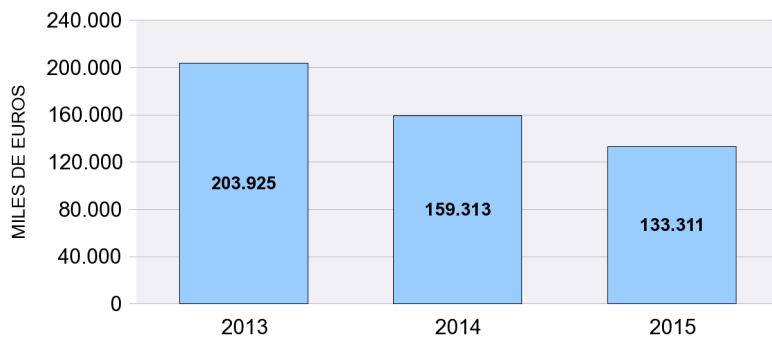

DISTRIBUCIÓN DEL GASTO DE BENEFICIARIOS EXTRANJEROS POR TIPO DE PRESTACIÓN (%)

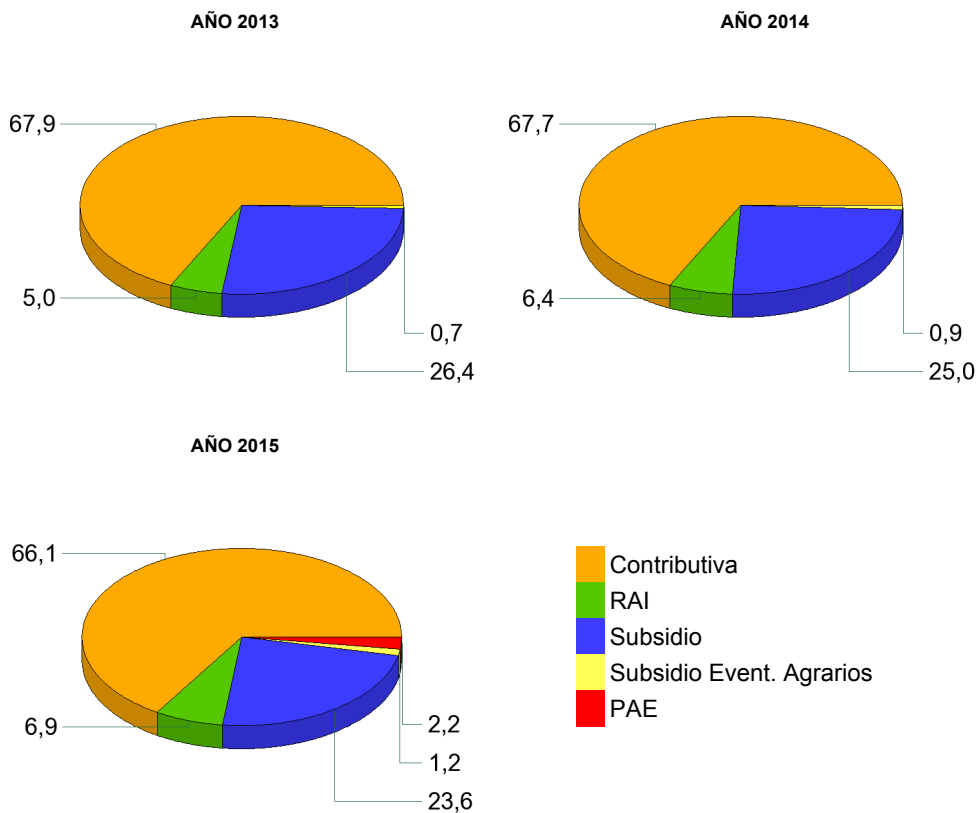

EVOLUCIÓN % GASTO BENEFICIARIOS EXTRANJEROS s/GASTO TOTAL EN PRESTACIONES

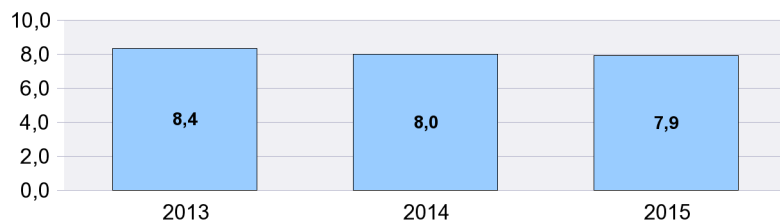

JULIO 2015

DISTRIBUCIÓN DE LOS BENEFICIARIOS EXTRANJEROS POR PROVINCIAS

	Beneficiarios extranjeros			%
	Total	Países comunitarios	Países no comunitarios	
ARABA/ALAVA	1.006	198	808	0,49
ALBACETE	1.282	642	640	0,63
ALICANTE/ALACANT	9.958	4.002	5.956	4,88
ALMERIA	13.469	4.320	9.149	6,61
AVILA	581	263	318	0,28
BADAJOS	923	542	381	0,45
BALEARS (ILLES)	4.537	1.853	2.684	2,23
BARCELONA	25.908	6.595	19.313	12,71
BURGOS	1.469	1.024	445	0,72
CACERES	1.471	287	1.184	0,72
CADIZ	1.532	629	903	0,75
CASTELLON/CASTELLO	5.386	3.801	1.585	2,64
CIUDAD REAL	2.450	1.625	825	1,20
CORDOBA	1.169	583	586	0,57
CORUÑA A	1.189	445	744	0,58
CUENCA	1.495	1.023	472	0,73
GIRONA	5.086	1.303	3.783	2,49
GRANADA	2.838	1.265	1.573	1,39
GUADALAJARA	1.764	1.113	651	0,87
GIPUZKOA	1.572	507	1.065	0,77
HUELVA	7.862	5.805	2.057	3,86
HUESCA	973	579	394	0,48
JAEN	1.013	301	712	0,50
LEON	930	482	448	0,46
LLEIDA	3.127	1.444	1.683	1,53
RIOJA LA	1.898	1.048	850	0,93
LUGO	556	246	310	0,27
MADRID	30.121	14.363	15.758	14,77
MALAGA	6.152	2.699	3.453	3,02
MURCIA	10.917	1.772	9.145	5,35
NAVARRA	2.184	973	1.211	1,07
OURENSE	634	428	206	0,31
ASTURIAS	1.660	799	861	0,81
PALENCIA	288	135	153	0,14
PALMAS LAS	5.153	2.233	2.920	2,53
PONTEVEDRA	1.371	628	743	0,67
SALAMANCA	599	295	304	0,29
STA. CRUZ DE TENERIFE	4.000	1.973	2.027	1,96
CANTABRIA	1.158	453	705	0,57
SEGOVIA	860	614	246	0,42
SEVILLA	3.086	1.259	1.827	1,51
SORIA	334	175	159	0,16
TARRAGONA	5.806	2.288	3.518	2,85
TERUEL	798	428	370	0,39
TOLEDO	3.685	2.100	1.585	1,81
VALENCIA	13.359	6.576	6.783	6,55
VALLADOLID	1.208	825	383	0,59
BIZKAIA	1.893	652	1.241	0,93
ZAMORA	381	286	95	0,19
ZARAGOZA	5.288	3.038	2.250	2,59
CEUTA	598	10	588	0,29
MELILLA	904	19	885	0,44
TOTAL NACIONAL	203.881	86.946	116.935	100,00

DISTRIBUCIÓN DE LOS BENEFICIARIOS EXTRANJEROS POR COMUNIDADES AUTÓNOMAS

	TOTAL					COMUNITARIOS					NO COMUNITARIOS							
	Prestaciones R.D.Leg 1/94		Subs. Event. Agr.	RAI	PAE	Total	Prestaciones R.D.Leg 1/94		Subs. Event. Agr.	RAI	PAE	Total	Prestaciones R.D.Leg 1/94		Subs. Event. Agr.	RAI	PAE	Total
	Contrib.	Subsidio					Contrib.	Subsidio					Contrib.	Subsidio				
ANDALUCIA	20.961	8.761	2.513	3.702	1.184	37.121	10.915	3.817	451	1.411	267	16.861	10.046	4.944	2.062	2.291	917	20.260
ARAGON	2.960	2.892		927	280	7.059	1.733	1.808		382	122	4.045	1.227	1.084		545	158	3.014
PRINCIPADO DE A	664	694		263	39	1.660	375	314		92	18	799	289	380		171	21	861
ILLES BALEARS	2.213	1.813		437	74	4.537	977	704		158	14	1.853	1.236	1.109		279	60	2.684
CANARIAS	4.493	3.308		1.127	225	9.153	2.324	1.392		425	65	4.206	2.169	1.916		702	160	4.947
CANTABRIA	483	470		181	24	1.158	220	168		56	9	453	263	302		125	15	705
CASTILLA-LA MAN	3.974	4.484		1.474	744	10.676	2.673	2.694		794	342	6.503	1.301	1.790		680	402	4.173
CASTILLA Y LEON	2.457	2.971		922	300	6.650	1.611	1.849		488	151	4.099	846	1.122		434	149	2.551
CATALUÑA	17.763	15.752		5.030	1.382	39.927	6.714	3.855		933	128	11.630	11.049	11.897		4.097	1.254	28.297
COM. VALENCIAN	12.121	10.837		4.455	1.290	28.703	6.068	5.959		1.855	497	14.379	6.053	4.878		2.600	793	14.324
EXTREMADURA	477	633	942	264	78	2.394	276	354	35	138	26	829	201	279	907	126	52	1.565
GALICIA	1.478	1.602		539	131	3.750	747	712		229	59	1.747	731	890		310	72	2.003
COM. DE MADRID	14.313	12.227		2.952	629	30.121	7.094	5.968		1.073	228	14.363	7.219	6.259		1.879	401	15.758
REGION DE MURC	7.152	2.347		989	429	10.917	890	616		221	45	1.772	6.262	1.731		768	384	9.145
COM. FORAL DE N	995	911		227	51	2.184	475	398		87	13	973	520	513		140	38	1.211
PAIS VASCO	2.162	1.781		454	74	4.471	846	423		81	7	1.357	1.316	1.358		373	67	3.114
LA RIOJA	1.057	602		192	47	1.898	628	321		77	22	1.048	429	281		115	25	850
CEUTA	64	257		154	123	598	3	4		2	1	10	61	253		152	122	588
MELILLA	144	533		171	56	904	11	5		2	1	19	133	528		169	55	885
TOTAL	95.931	72.875	3.455	24.460	7.160	203.881	44.580	31.361	486	8.504	2.015	86.946	51.351	41.514	2.969	15.956	5.145	116.935

BENEFICIARIOS EXTRANJEROS COMUNITARIOS (%)

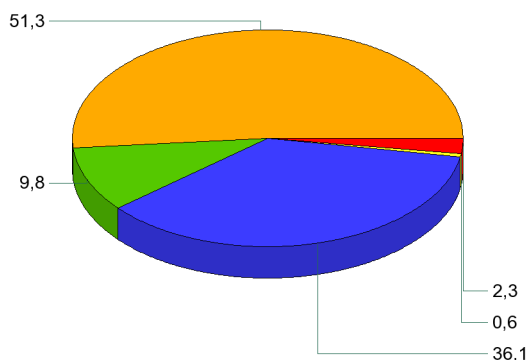

BENEFICIARIOS EXTRANJEROS NO COMUNITARIOS (%)

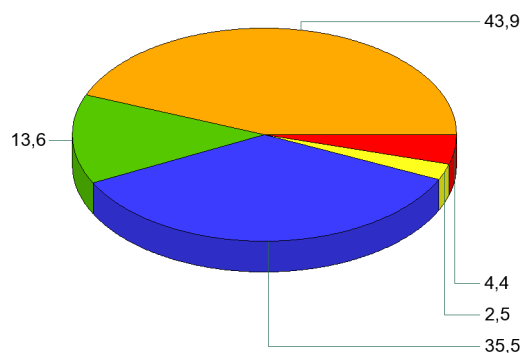

- Contributiva
- RAI
- Subsidio
- Subsidio Event. Agrarios
- PAE

JULIO 2015

RELACIÓN DE LOS 60 PAÍSES CON MAYOR PROPORCIÓN DE BENEFICIARIOS DE PRESTACIONES POR DESEMPLEO EXTRANJEROS DEL TOTAL DE PAÍSES

	Beneficiarios extranjeros	% s/Total de beneficiarios extranjeros
RUMANIA	48.056	23,57
MARRUECOS	45.649	22,39
BULGARIA	10.589	5,19
ECUADOR	10.063	4,94
COLOMBIA	7.086	3,48
ITALIA	6.310	3,09
UCRANIA	4.772	2,34
PORTUGAL	4.771	2,34
BOLIVIA	4.034	1,98
POLONIA	3.638	1,78
REINO UNIDO	3.365	1,65
SENEGAL	3.041	1,49
ARGENTINA	2.994	1,47
PERÚ	2.964	1,45
PAKISTÁN	2.697	1,32
FRANCIA	2.548	1,25
ARGELIA	2.546	1,25
ALEMANIA	2.320	1,14
DOMINICANA, REPUBLICA	2.294	1,13
RUSIA, FEDERACION DE	2.112	1,04
BRASIL	2.098	1,03
CUBA	2.023	0,99
MALI	1.832	0,90
NIGERIA	1.819	0,89
CHINA	1.680	0,82
LITUANIA	1.492	0,73
VENEZUELA	1.422	0,70
PARAGUAY	1.410	0,69
URUGUAY	1.328	0,65
GAMBIA	1.031	0,51
GHANA	1.013	0,50
CHILE	950	0,47
MOLDAVIA, REPUBLICA DE	916	0,45
INDIA	740	0,36
FILIPINAS	695	0,34
ARMENIA	691	0,34
HOLANDA (PAISES BAJOS)	650	0,32
HONDURAS	566	0,28
GUINEA	537	0,26
MAURITANIA	537	0,26
BELGICA	511	0,25
GEORGIA	485	0,24
ESTADOS UNIDOS	423	0,21
IRLANDA	373	0,18
MEJICO	361	0,18
HUNGRIA	338	0,17
CHECA, REPUBLICA	318	0,16
GUINEA BISSAU	316	0,15
ESLOVAQUIA	311	0,15
BANGLADESH	278	0,14
NICARAGUA	259	0,13
SUECIA	248	0,12
CAMERÚN	214	0,10
GUINEA ECUATORIAL	207	0,10
LETONIA	174	0,09
BIELORUSIA (BELARUS)	165	0,08
AUSTRIA	148	0,07
GRECIA	146	0,07
FINLANDIA	144	0,07
COSTA DE MARFIL	125	0,06
RESTO	3.058	1,50
TOTAL	203.881	100,00

EVOLUCIÓN MENSUAL DEL GASTO DE PRESTACIONES

Datos provisionales.

Gastos contabilizados en el mes de agosto y devengados en el mes de julio, incluyen las cotizaciones a la Seguridad Social

MESES	AÑO 2014			AÑO 2015		
	GASTO DE PRESTACIONES (Miles de euros)	% DE VARIACIÓN		GASTO DE PRESTACIONES (Miles de euros)	% DE VARIACIÓN	
		MENSUAL	ANUAL		MENSUAL	ANUAL
ENERO	2.382.787	3,79	-14,20	1.962.077	2,88	-17,66
FEBRERO	2.289.584	-3,91	-15,83	1.881.744	-4,09	-17,81
MARZO	2.187.934	-4,44	-16,64	1.794.339	-4,64	-17,99
ABRIL	2.077.377	-5,05	-18,74	1.707.302	-4,85	-17,81
MAYO	2.002.270	-3,62	-19,83	1.623.829	-4,89	-18,90
JUNIO	1.945.707	-2,82	-19,02	1.608.649	-0,93	-17,32
JULIO	1.989.774	2,26	-18,44	1.678.240	4,33	-15,66
AGOSTO	2.025.781	1,81	-17,78			
SEPTIEMBRE	1.918.190	-5,31	-18,12			
OCTUBRE	1.914.868	-0,17	-17,77			
NOVIEMBRE	1.928.498	0,71	-18,13			
DICIEMBRE	1.907.183	-1,11	-16,93			

EVOLUCIÓN MENSUAL DEL GASTO MEDIO POR BENEFICIARIO DE PRESTACIONES

No se incluyen los gastos del subsidio para trabajadores eventuales agrarios

MESES	AÑO 2014			AÑO 2015		
	GASTO MEDIO POR BENEFICIARIO	% DE VARIACIÓN		GASTO MEDIO POR BENEFICIARIO	% DE VARIACIÓN	
		MENSUAL	ANUAL		MENSUAL	ANUAL
ENERO	869,07	1,24	-6,39	831,85	2,85	-4,28
FEBRERO	852,18	-1,94	-7,06	811,78	-2,41	-4,74
MARZO	838,46	-1,61	-8,01	792,22	-2,41	-5,51
ABRIL	830,15	-0,99	-7,91	782,93	-1,17	-5,69
MAYO	824,81	-0,64	-8,02	772,52	-1,33	-6,34
JUNIO	807,41	-2,11	-8,12	762,94	-1,24	-5,51
JULIO	806,83	-0,07	-7,04	770,71	1,02	-4,48
AGOSTO	820,57	1,70	-6,29			
SEPTIEMBRE	823,47	0,35	-6,74			
OCTUBRE	801,86	-2,62	-7,22			
NOVIEMBRE	802,51	0,08	-6,79			
DICIEMBRE	808,83	0,79	-5,78			

EVOLUCIÓN MENSUAL SOLICITUDES DE PRESTACIONES

MESES	AÑO 2014			AÑO 2015		
	SOLICITUDES DE PRESTACIONES	% DE VARIACIÓN		SOLICITUDES DE PRESTACIONES	% DE VARIACIÓN	
		MENSUAL	ANUAL		MENSUAL	ANUAL
ENERO	950.947	28,39	-10,40	751.430	22,14	-20,98
FEBRERO	719.675	-24,32	-12,31	685.716	-8,75	-4,72
MARZO	773.649	7,50	-8,25	670.478	-2,22	-13,34
ABRIL	730.281	-5,61	-21,28	667.771	-0,40	-8,56
MAYO	756.042	3,53	-22,11	613.211	-8,17	-18,89
JUNIO	767.568	1,52	-14,13	675.369	10,14	-12,01
JULIO	827.390	7,79	-17,68	727.248	7,68	-12,10
AGOSTO	640.883	-22,54	-16,66			
SEPTIEMBRE	721.689	12,61	-10,41			
OCTUBRE	840.842	16,51	-13,91			
NOVIEMBRE	731.040	-13,06	-20,50			
DICIEMBRE	615.208	-15,84	-16,94			

EVOLUCIÓN MENSUAL DE BENEFICIARIOS DE PRESTACIONES

MESES	AÑO 2014			AÑO 2015		
	BENEFICIARIOS	% DE VARIACIÓN		BENEFICIARIOS	% DE VARIACIÓN	
		MENSUAL	ANUAL		MENSUAL	ANUAL
ENERO	2.805.275	2,27	-8,40	2.416.786	-0,04	-13,85
FEBRERO	2.750.074	-1,97	-9,38	2.372.615	-1,83	-13,73
MARZO	2.671.085	-2,87	-9,30	2.318.581	-2,28	-13,20
ABRIL	2.561.238	-4,11	-11,74	2.233.162	-3,68	-12,81
MAYO	2.487.956	-2,86	-12,79	2.154.701	-3,51	-13,39
JUNIO	2.469.428	-0,74	-11,86	2.160.397	0,26	-12,51
JULIO	2.524.715	2,24	-12,23	2.228.738	3,16	-11,72
AGOSTO	2.528.055	0,13	-12,21			
SEPTIEMBRE	2.391.143	-5,42	-12,13			
OCTUBRE	2.446.687	2,32	-11,40			
NOVIEMBRE	2.462.329	0,64	-12,10			
DICIEMBRE	2.417.742	-1,81	-11,85			

EVOLUCIÓN MENSUAL DEL PLAZO DE RECONOCIMIENTO DE PRESTACIONES

MESES	AÑO 2014			AÑO 2015		
	PLAZO DE RECONOCIMIENTO	% DE VARIACIÓN		PLAZO DE RECONOCIMIENTO	% DE VARIACIÓN	
		MENSUAL	ANUAL		MENSUAL	ANUAL
ENERO	2,06	37,65	-16,93	2,01	61,95	-2,48
FEBRERO	1,80	-12,83	-24,06	1,74	-13,56	-3,30
MARZO	1,48	-17,34	-35,02	1,45	-16,30	-2,09
ABRIL	1,56	4,75	-32,18	1,65	13,26	5,87
MAYO	1,53	-1,48	-25,75	1,62	-1,86	5,46
JUNIO	1,45	-5,26	-21,33	1,67	3,53	15,25
JULIO	1,48	1,78	-25,06	2,26	34,95	52,80
AGOSTO	1,49	0,84	-25,84			
SEPTIEMBRE	1,46	-1,91	-23,20			
OCTUBRE	1,42	-2,60	-19,73			
NOVIEMBRE	1,26	-11,25	-20,56			
DICIEMBRE	1,24	-1,78	-17,11			