

DATOS DE LOS REGISTROS DEL
SERVICIO PÚBLICO DE EMPLEO ESTATAL

**DEMANDANTES DE
EMPLEO, PARO,
CONTRATOS Y
PRESTACIONES POR
DESEMPLEO**

MARZO
2016



CONTENIDO

	Pág.
PARO REGISTRADO	5
CONTRATOS	11
ANEXO 1 Demandantes de Empleo y Paro Registrado	17
ANEXO 2 Contratos Registrados	43
PRESTACIONES	59

PARO REGISTRADO

El número de desempleados registrados en las Oficinas de los Servicios Públicos de Empleo, al finalizar el mes de marzo, ha bajado en 58.216 personas en relación con el mes anterior. En valores relativos, la reducción del paro es de un -1,40%. De esta forma, el paro registrado se ha situado en 4.094.770.

En marzo de 2015 el desempleo bajó en 60.214 parados en relación al mes anterior. Por otra parte, respecto a marzo de 2015, el paro se ha reducido en 357.169 personas (-8,02%).

En términos desestacionalizados, el paro registrado baja en 45.466 personas. Para realizar la estimación se han utilizado los mismos coeficientes que en la publicación técnica "Síntesis de Indicadores Económicos" del Ministerio de Economía y Competitividad.

EVOLUCIÓN DEL PARO REGISTRADO

2012 - 2016

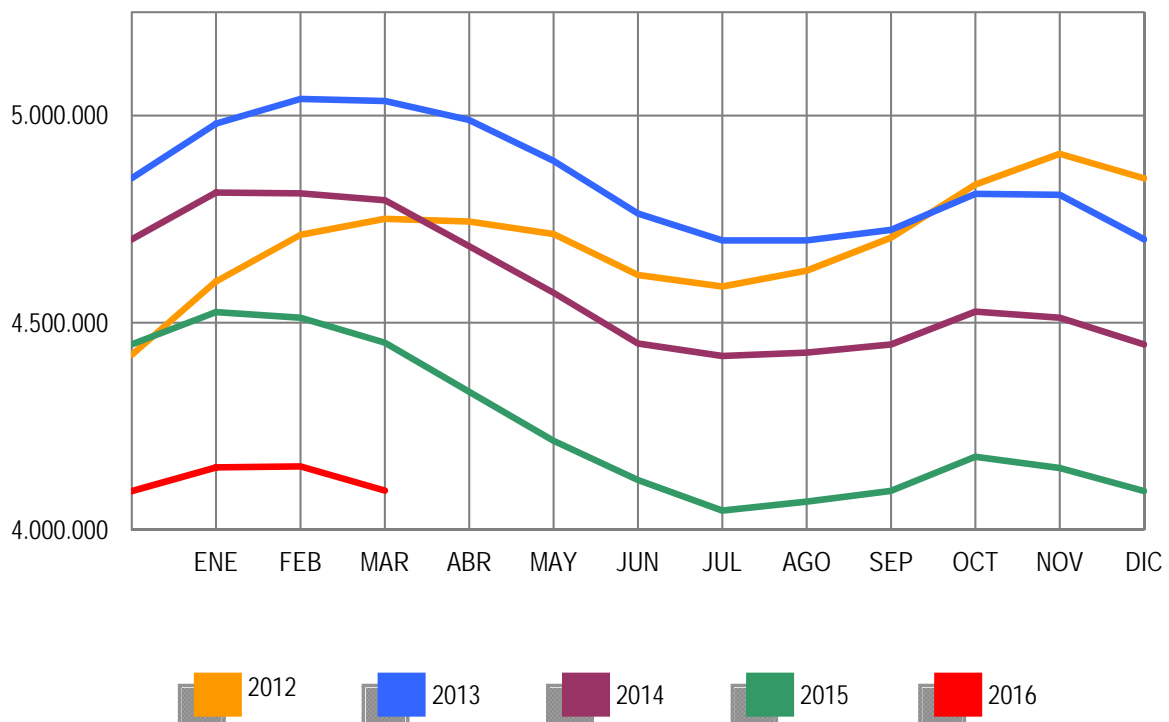

Por sectores económicos, el paro registrado presenta las siguientes variaciones respecto a febrero: En Agricultura se reduce en 1.262 (-0,60%); en Industria baja en 3.440 (-0,88%); en Construcción se reduce en 2.650 (-0,60%); en Servicios baja en 54.429 (-1,97%). Por último, el colectivo Sin Empleo Anterior se incrementa en 3.565 personas (1,03%).

PARO REGISTRADO POR SECTORES

COMPARACIÓN CON EL MES ANTERIOR

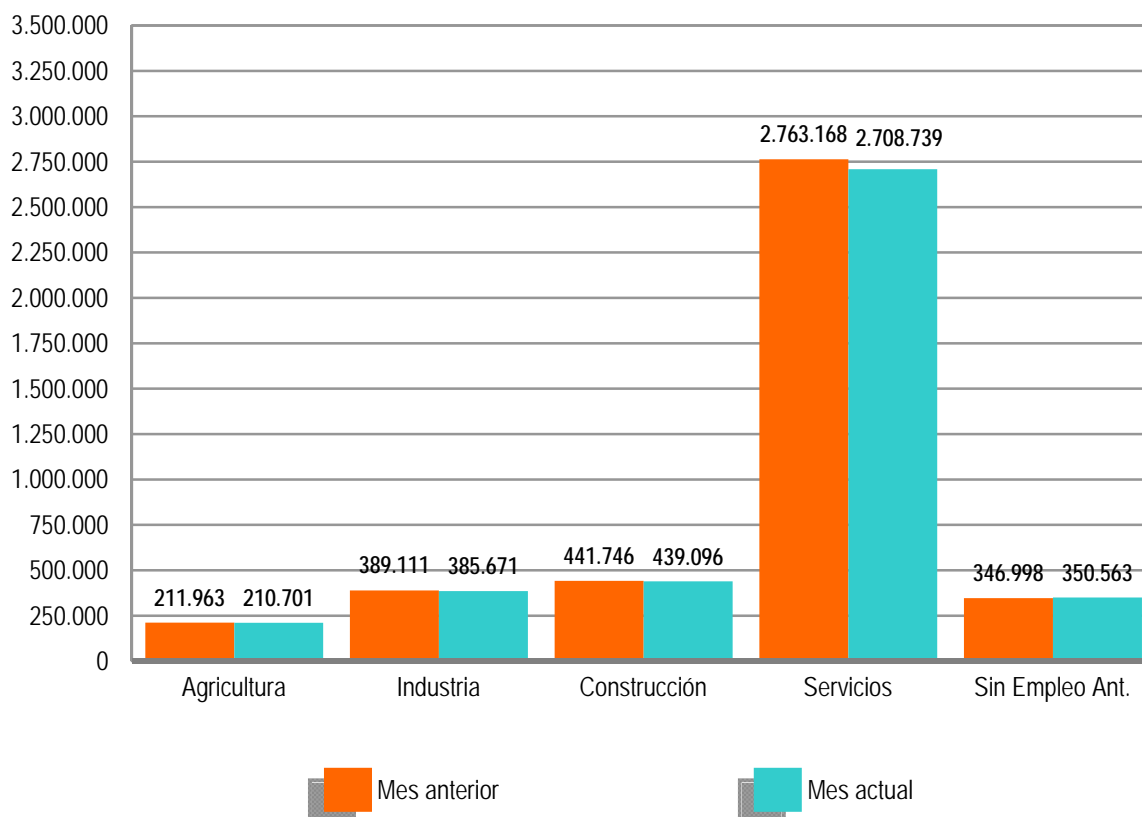

El desempleo masculino se sitúa en 1.864.474 al bajar 26.999 (-1,43%) y el femenino en 2.230.296, al incrementarse en 31.217 (-1,38%) en relación al mes de febrero. Si lo comparamos con marzo de 2015, el paro masculino baja en 216.310 (-10,40%) personas y el femenino se reduce en 140.859 (-5,94%).

Por su parte, el desempleo de los jóvenes menores de 25 años se reduce en marzo en 3.486 personas (-0,99%) respecto al mes anterior mientras el paro de 25 y más años baja en 54.730 (-1,44%).

El paro registrado baja en todas las Comunidades Autónomas, entre las que destacan: Cataluña (-10.246), Comunidad Valenciana (-7.637) y Andalucía (-6.543).

En cuanto a las provincias, el desempleo registrado se reduce en 44, entre las que destacan: Illes Balears (-5.576), Alicante (-4.395) y Madrid (-4.106). Por el contrario, sube en 8, encabezadas por Córdoba (2.152) y Jaén (1.664).

PARO REGISTRADO POR SEXO Y EDAD

MARZO 2016

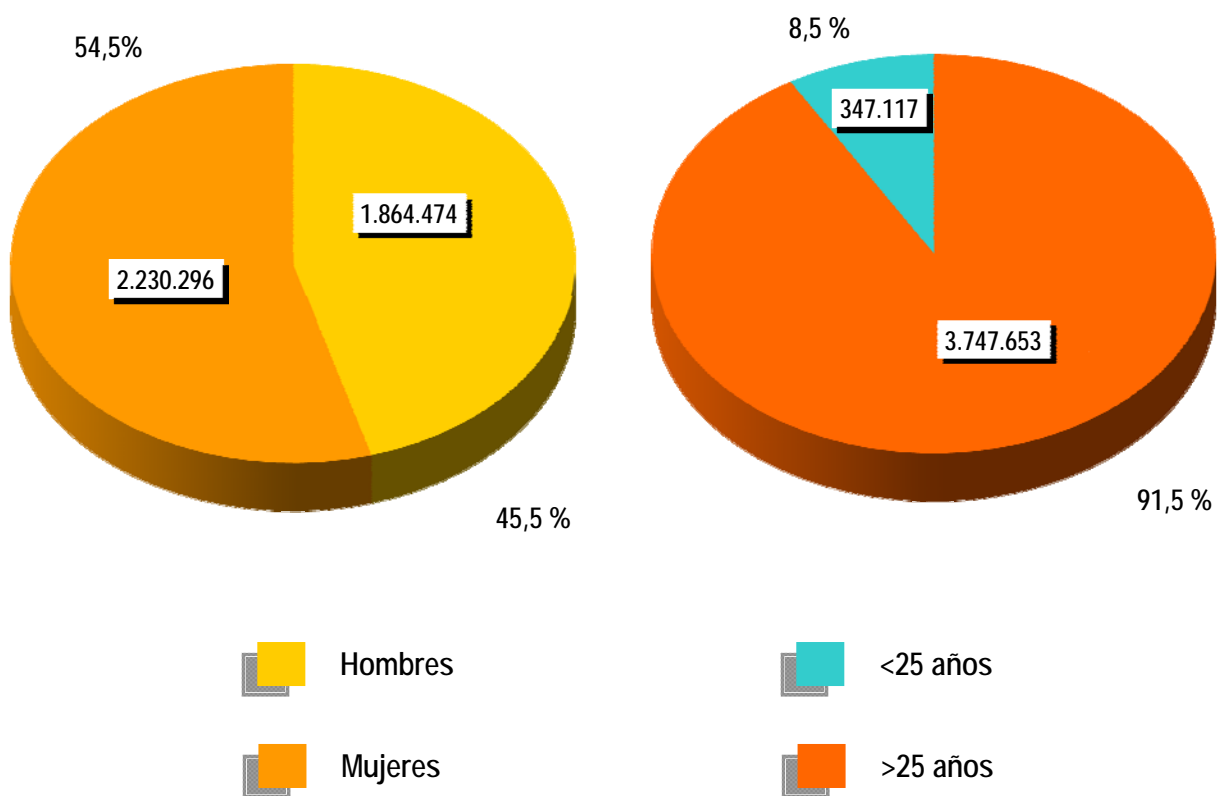



CONTRATOS

NOTA PREVIA

Nueva metodología en la estadística de contratos

Desde enero de 2007 se inicia una nueva clasificación de los contratos indefinidos.

Los contratos indefinidos ordinarios no acogidos a fomento de la contratación indefinida incluyen, desde enero de 2007, tanto los bonificados como los no bonificados.

(*) Ley 12/2001, de medidas urgentes de reforma del mercado de trabajo para el incremento del empleo y la mejora de la calidad

El número de contratos registrados durante el mes de marzo ha sido de 1.508.881. Supone una subida de 67.106 (4,65%) sobre el mismo mes del año 2015. Por su parte, la contratación acumulada en los primeros tres meses de 2016 ha alcanzado la cifra de 4.283.290, lo que supone 246.770 contratos más (6,11%) que en igual periodo del año anterior.

En marzo de 2016 se han registrado 150.726 contratos de trabajo de carácter indefinido. Representan el 9,99% de todos los contratos. Supone un incremento de 6.435 (4,46%) sobre igual mes del año anterior. En magnitudes acumuladas, se han realizado 415.702 contratos hasta marzo de 2016. Representa un incremento de 30.891 (8,03%) sobre el mismo periodo del año 2015.

EVOLUCIÓN MENSUAL DE LOS CONTRATOS REGISTRADOS

2015 - 2016

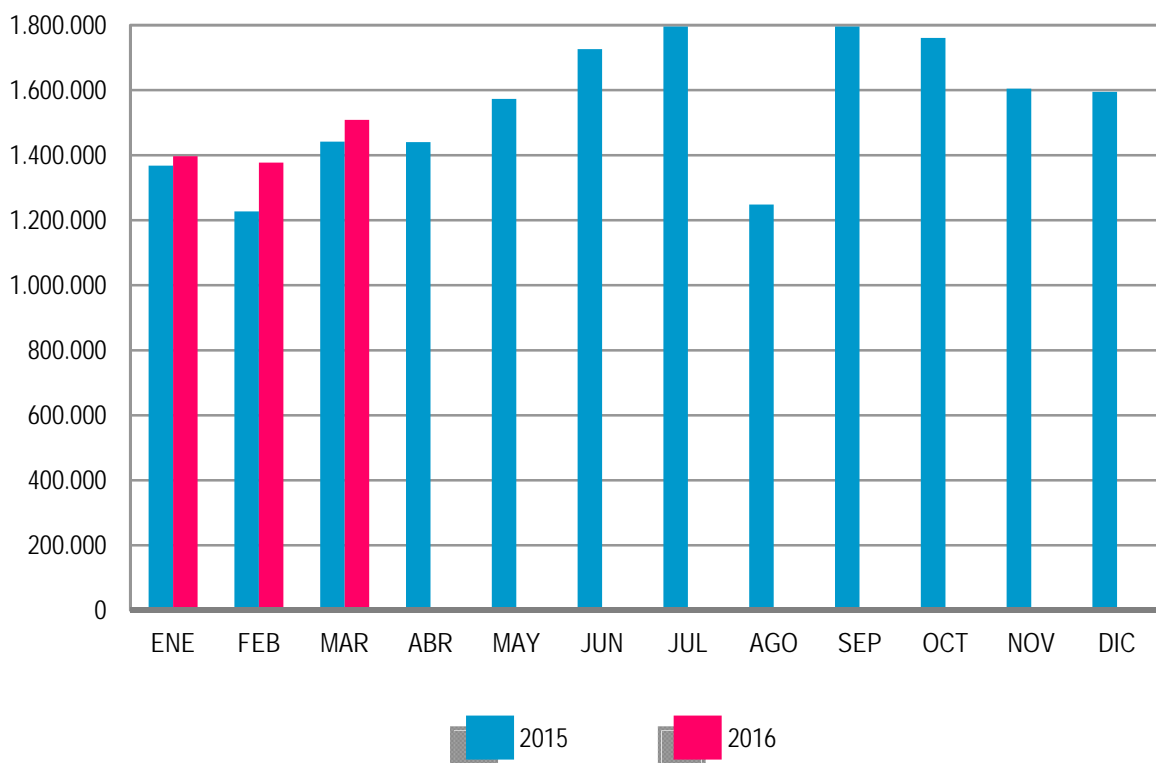

Los contratos indefinidos del mes de marzo se dividen, en cuanto a la duración de su jornada, en 86.226 a tiempo completo y 64.500 a tiempo parcial. Los primeros han tenido una subida, respecto a marzo de 2015, de 4.266 (5,20%) y los segundos se han incrementado en 2.169 (3,48%).

EVOLUCIÓN MENSUAL DE LOS CONTRATOS INDEFINIDOS A TIEMPO COMPLETO

2015 - 2016

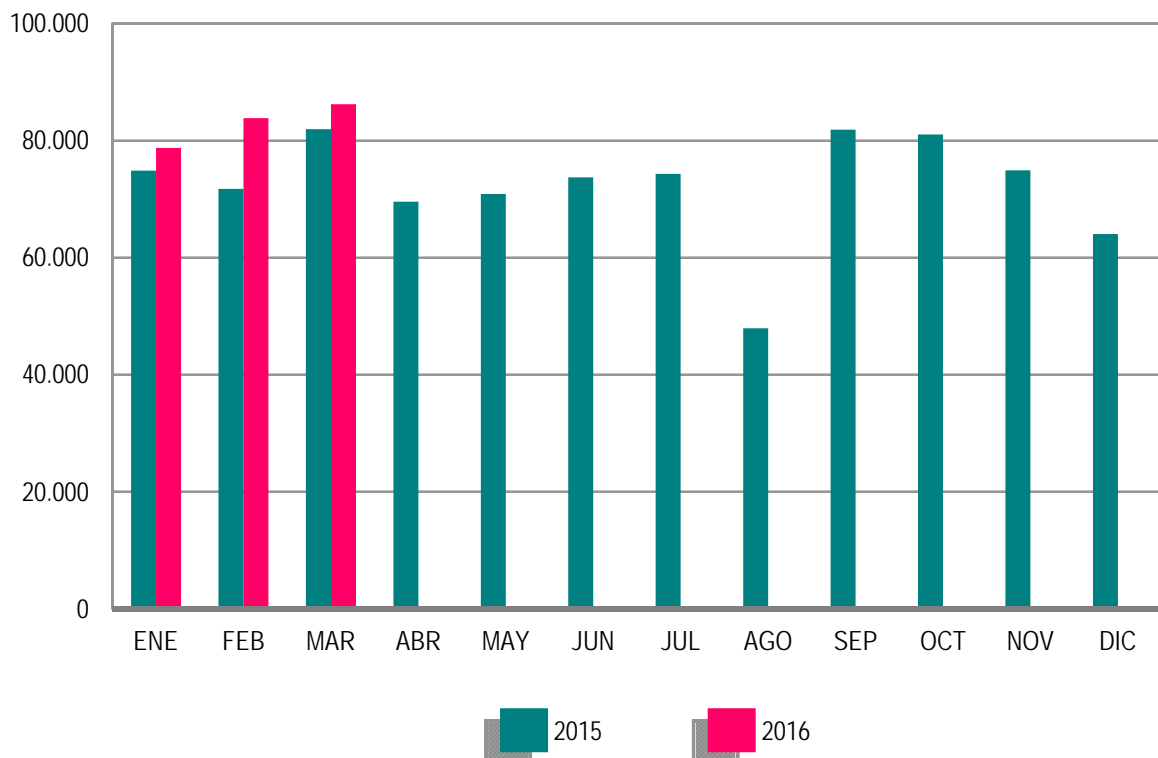

En términos acumulados, los contratos indefinidos a tiempo completo alcanzan en los tres primeros meses de este ejercicio un total de 248.830: el 8,86% más que en igual periodo del año 2015. Los contratos indefinidos a tiempo parcial, que suponen un total de 166.872, registran un incremento del 6,81% en relación a igual periodo del año anterior.

El resto de contratos, hasta completar el total de 1.508.881 del mes de marzo de 2016, son 8.764 de carácter formativo y 1.349.391 otro tipo de contratos temporales. Dentro de este último grupo destacan: Obra o Servicio Determinado -de jornada a tiempo completo- con el 25,99% del total de todos los contratos, seguido de Eventuales por Circunstancia de la Producción -de jornada a tiempo completo- con el 25,64%. Los contratos temporales con jornada a tiempo parcial suponen el 31,88%.

EVOLUCIÓN MENSUAL DE LOS CONTRATOS INDEFINIDOS A TIEMPO PARCIAL

2015 - 2016

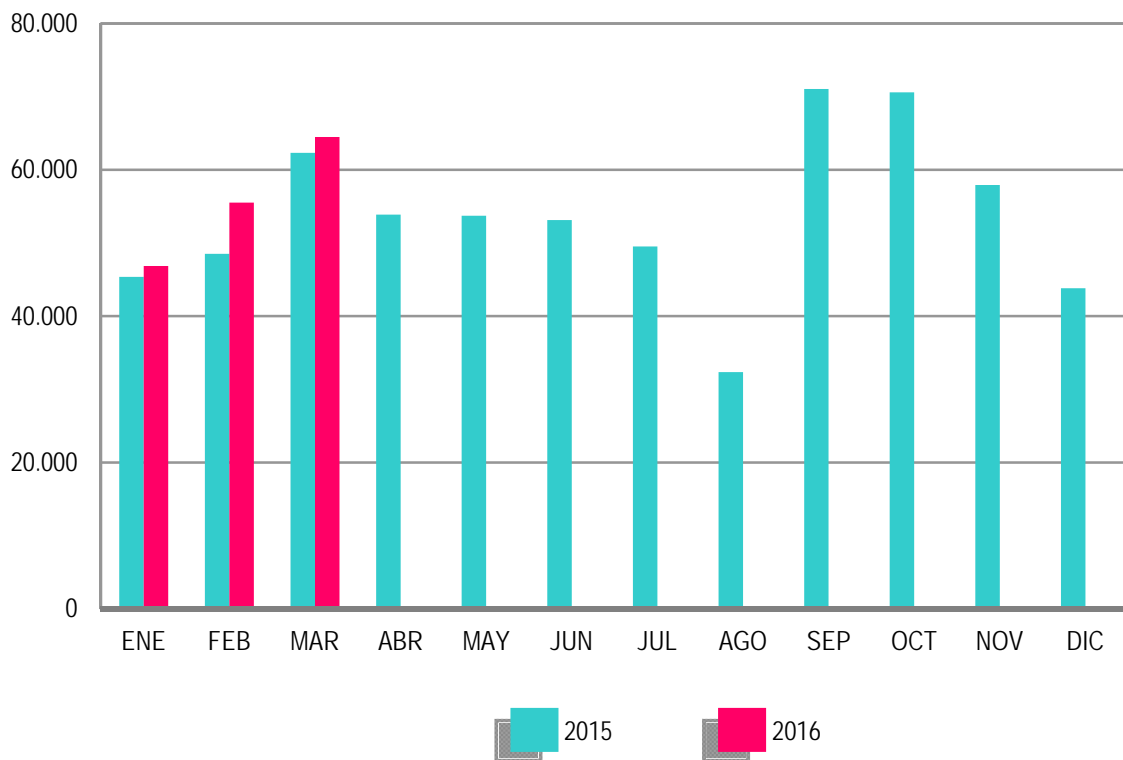

ANEXO 1

**DEMANDANTES DE
EMPLEO Y PARO
REGISTRADO**

MARZO 2016

DEMANDANTES DE EMPLEO SEGÚN COLECTIVO POR SEXO, EDAD Y SECTOR DE ACTIVIDAD ECONÓMICA

	TOTAL	OCUPADOS	CON DISP. LIMIT./ DDAN EMPL. ESPEC.*	DENOS		
				TOTAL	OTROS NO OCUPADOS /TEASS	PARADOS REGISTRADOS
TOTAL	5.381.253	790.649	199.901	4.390.703	295.933	4.094.770
SEXO:						
HOMBRES	2.444.600	334.910	114.838	1.994.852	130.378	1.864.474
MUJERES	2.936.653	455.739	85.063	2.395.851	165.555	2.230.296
MENORES DE 25 AÑOS:						
HOMBRES	242.684	21.571	5.881	215.232	34.369	180.863
MUJERES	226.688	18.112	4.506	204.070	37.816	166.254
TOTAL	469.372	39.683	10.387	419.302	72.185	347.117
MAYORES DE 25 AÑOS:						
HOMBRES	2.201.916	313.339	108.957	1.779.620	96.009	1.683.611
MUJERES	2.709.965	437.627	80.557	2.191.781	127.739	2.064.042
TOTAL	4.911.881	750.966	189.514	3.971.401	223.748	3.747.653
SECTOR:						
AGRICULTURA	445.609	145.655	12.173	287.781	77.080	210.701
INDUSTRIA	505.636	67.671	23.355	414.610	28.939	385.671
CONSTRUCCIÓN	534.526	47.915	22.514	464.097	25.001	439.096
SERVICIOS	3.462.253	522.752	123.512	2.815.989	107.250	2.708.739
SIN EMPLEO ANTERIOR	433.229	6.656	18.347	408.226	57.663	350.563

DEMANDANTES DE EMPLEO SEGÚN COLECTIVO POR COMUNIDADES AUTÓNOMAS

COMUNIDADES AUTÓNOMAS	TOTAL	OCUPADOS	CON DISP. LIMIT./ DDAN EMPL. ESPEC.*	DENOS		
				TOTAL	OTROS NO OCUPADOS /TEASS	PARADOS REGISTRADOS
ANDALUCIA	1.352.712	204.266	36.581	1.111.865	129.915	981.950
ARAGON	120.802	21.278	3.945	95.579	5.938	89.641
PRINCIPADO DE ASTURIAS	117.937	13.827	4.339	99.771	9.401	90.370
ILLES BALEARS	112.901	40.809	4.318	67.774	1.640	66.134
CANARIAS	288.695	24.397	10.384	253.914	11.026	242.888
CANTABRIA	61.526	7.499	3.200	50.827	1.898	48.929
CASTILLA-LA MANCHA	269.008	28.492	9.801	230.715	7.393	223.322
CASTILLA Y LEON	247.007	25.774	12.632	208.601	10.359	198.242
CATALUÑA	620.564	69.461	30.805	520.298	20.307	499.991
COM. VALENCIANA	587.393	82.920	22.930	481.543	19.879	461.664
EXTREMADURA	196.999	37.540	7.361	152.098	22.061	130.037
GALICIA	290.771	29.754	13.166	247.851	16.054	231.797
COM. DE MADRID	564.871	66.744	17.611	480.516	22.082	458.434
REGION DE MURCIA	167.370	31.280	6.018	130.072	3.352	126.720
COM. FORAL DE NAVARRA	58.756	10.806	2.133	45.817	1.698	44.119
PAIS VASCO	266.673	90.347	11.807	164.519	10.583	153.936
LA RIOJA	27.306	3.446	733	23.127	1.277	21.850
CEUTA	15.212	1.064	529	13.619	555	13.064
MELILLA	14.750	945	1.608	12.197	515	11.682
TOTAL	5.381.253	790.649	199.901	4.390.703	295.933	4.094.770

(*) Son aquellos demandantes, sin empleo, que indican en su solicitud condiciones especiales de trabajo (ej: sólo a domicilio, teletrabajo, en el extranjero, etc)

MARZO 2016

DEMANDANTES DE EMPLEO NO OCUPADOS (DENOS) POR SEXO, EDAD Y SECTOR DE ACTIVIDAD ECONÓMICA

	TOTAL	VARIACIÓN			
		MENSUAL		ANUAL	
		ABSOLUTA	RELATIVA	ABSOLUTA	RELATIVA
TOTAL	4.390.703	-60.604	-1,36	-381.860	-8,00
SEXO:					
HOMBRES	1.994.852	-27.688	-1,37	-227.289	-10,23
MUJERES	2.395.851	-32.916	-1,36	-154.571	-6,06
MENORES DE 25 AÑOS:					
HOMBRES	215.232	-2.914	-1,34	-31.949	-12,93
MUJERES	204.070	-3.771	-1,81	-26.341	-11,43
TOTAL	419.302	-6.685	-1,57	-58.290	-12,20
MAYORES DE 25 AÑOS:					
HOMBRES	1.779.620	-24.774	-1,37	-195.340	-9,89
MUJERES	2.191.781	-29.145	-1,31	-128.230	-5,53
TOTAL	3.971.401	-53.919	-1,34	-323.570	-7,53
SECTOR:					
AGRICULTURA	287.781	-1.498	-0,52	-22.253	-7,18
INDUSTRIA	414.610	-3.807	-0,91	-57.016	-12,09
CONSTRUCCIÓN	464.097	-1.932	-0,41	-79.018	-14,55
SERVICIOS	2.815.989	-55.783	-1,94	-182.495	-6,09
SIN EMPLEO ANTERIOR	408.226	2.416	0,60	-41.078	-9,14

DEMANDANTES DE EMPLEO NO OCUPADOS (DENOS) POR COMUNIDADES AUTÓNOMAS

COMUNIDADES AUTÓNOMAS	TOTAL	VARIACIÓN			
		MENSUAL		ANUAL	
		ABSOLUTA	RELATIVA	ABSOLUTA	RELATIVA
ANDALUCIA	1.111.865	-6.454	-0,58	-61.840	-5,27
ARAGON	95.579	-1.156	-1,20	-12.996	-11,97
PRINCIPADO DE ASTURIAS	99.771	-2.208	-2,17	-6.998	-6,55
ILLES BALEARS	67.774	-5.666	-7,72	-9.031	-11,76
CANARIAS	253.914	321	0,13	-10.569	-4,00
CANTABRIA	50.827	-2.538	-4,76	1.126	2,27
CASTILLA-LA MANCHA	230.715	-3.802	-1,62	-19.186	-7,68
CASTILLA Y LEON	208.601	-3.123	-1,48	-22.280	-9,65
CATALUÑA	520.298	-10.781	-2,03	-73.077	-12,32
COM. VALENCIANA	481.543	-8.177	-1,67	-51.027	-9,58
EXTREMADURA	152.098	-3.247	-2,09	-8.364	-5,21
GALICIA	247.851	-3.816	-1,52	-22.419	-8,30
COM. DE MADRID	480.516	-4.484	-0,92	-44.367	-8,45
REGION DE MURCIA	130.072	-3.540	-2,65	-14.210	-9,85
COM. FORAL DE NAVARRA	45.817	-1.004	-2,14	-4.446	-8,85
PAIS VASCO	164.519	-799	-0,48	-18.054	-9,89
LA RIOJA	23.127	-300	-1,28	-3.074	-11,73
CEUTA	13.619	249	1,86	-240	-1,73
MELILLA	12.197	-79	-0,64	-808	-6,21
TOTAL	4.390.703	-60.604	-1,36	-381.860	-8,00

MARZO 2016

PARO REGISTRADO POR SEXO, EDAD Y SECTOR DE ACTIVIDAD ECONÓMICA

	TOTAL	VARIACIÓN			
		MENSUAL		ANUAL	
		ABSOLUTA	RELATIVA	ABSOLUTA	RELATIVA
TOTAL	4.094.770	-58.216	-1,40	-357.169	-8,02
SEXO:					
HOMBRES	1.864.474	-26.999	-1,43	-216.310	-10,40
MUJERES	2.230.296	-31.217	-1,38	-140.859	-5,94
MENORES DE 25 AÑOS:					
HOMBRES	180.863	-1.602	-0,88	-23.680	-11,58
MUJERES	166.254	-1.884	-1,12	-19.736	-10,61
TOTAL	347.117	-3.486	-0,99	-43.416	-11,12
MAYORES DE 25 AÑOS:					
HOMBRES	1.683.611	-25.397	-1,49	-192.630	-10,27
MUJERES	2.064.042	-29.333	-1,40	-121.123	-5,54
TOTAL	3.747.653	-54.730	-1,44	-313.753	-7,73
SECTOR:					
AGRICULTURA	210.701	-1.262	-0,60	-14.089	-6,27
INDUSTRIA	385.671	-3.440	-0,88	-53.545	-12,19
CONSTRUCCIÓN	439.096	-2.650	-0,60	-77.223	-14,96
SERVICIOS	2.708.739	-54.429	-1,97	-180.641	-6,25
SIN EMPLEO ANTERIOR	350.563	3.565	1,03	-31.671	-8,29

PARO REGISTRADO POR COMUNIDADES AUTÓNOMAS

COMUNIDADES AUTÓNOMAS	TOTAL	VARIACIÓN			
		MENSUAL		ANUAL	
		ABSOLUTA	RELATIVA	ABSOLUTA	RELATIVA
ANDALUCIA	981.950	-6.543	-0,66	-47.150	-4,58
ARAGON	89.641	-1.041	-1,15	-12.727	-12,43
PRINCIPADO DE ASTURIAS	90.370	-2.032	-2,20	-6.048	-6,27
ILLES BALEARS	66.134	-5.576	-7,78	-8.957	-11,93
CANARIAS	242.888	-744	-0,31	-13.963	-5,44
CANTABRIA	48.929	-2.470	-4,81	1.209	2,53
CASTILLA-LA MANCHA	223.322	-3.521	-1,55	-17.501	-7,27
CASTILLA Y LEON	198.242	-2.964	-1,47	-21.675	-9,86
CATALUÑA	499.991	-10.246	-2,01	-71.664	-12,54
COM. VALENCIANA	461.664	-7.637	-1,63	-48.952	-9,59
EXTREMADURA	130.037	-2.938	-2,21	-4.676	-3,47
GALICIA	231.797	-3.471	-1,48	-20.340	-8,07
COM. DE MADRID	458.434	-4.106	-0,89	-45.007	-8,94
REGION DE MURCIA	126.720	-3.398	-2,61	-13.881	-9,87
COM. FORAL DE NAVARRA	44.119	-977	-2,17	-4.308	-8,90
PAIS VASCO	153.936	-619	-0,40	-17.469	-10,19
LA RIOJA	21.850	-141	-0,64	-3.159	-12,63
CEUTA	13.064	249	1,94	-256	-1,92
MELILLA	11.682	-41	-0,35	-645	-5,23
TOTAL	4.094.770	-58.216	-1,40	-357.169	-8,02

MARZO 2016

PARO REGISTRADO. VARIACIÓN MENSUAL SEGÚN SECTOR DE ACTIVIDAD ECONÓMICA *

MARZO	TOTAL	AGRICULTURA	INDUSTRIA	CONSTRUCCIÓN	SERVICIOS	SIN EMPLEO ANTERIOR
2005	-20.585	2.370	1.332	-206	-25.323	1.242
2006	-20.747	-12	-3.459	-6.766	-13.364	2.854
2007	-15.824	899	-1.223	-4.460	-14.308	3.268
2008	-14.356	-8.527	1.328	11.727	-22.105	3.221
2008*	-14.356	-8.410	1.266	11.421	-22.170	3.538
2009	123.543	7.684	20.322	16.613	57.891	21.033
2010	35.988	7.109	3.095	-1.103	10.126	16.761
2011	34.406	5.698	1.710	1.636	14.836	10.526
2012	38.769	4.882	4.988	2.444	15.062	11.393
2013	-4.979	3.331	1.638	772	-15.822	5.102
2014	-16.620	14.854	-5.565	-13.892	-21.208	9.191
2015	-60.214	-4.061	-6.893	-8.847	-49.024	8.611
2016	-58.216	-1.262	-3.440	-2.650	-54.429	3.565

(*) Los datos anteriores a mayo 2005 (fecha de entrada en funcionamiento del SISPE) son reconstruidos.

2008* Los datos se han calculado adaptándolos, mediante estimación, a los sectores de actividad CNAE-09

MARZO 2016

EVOLUCIÓN MENSUAL DEL PARO REGISTRADO

	AÑO 2015			AÑO 2016		
	TOTAL	% DE VARIACIÓN		TOTAL	% DE VARIACIÓN	
		MENSUAL	ANUAL		MENSUAL	ANUAL
ENERO	4.525.691	1,75	-6,00	4.150.755	1,40	-8,28
FEBRERO	4.512.153	-0,30	-6,24	4.152.986	0,05	-7,96
MARZO	4.451.939	-1,33	-7,17	4.094.770	-1,40	-8,02
ABRIL	4.333.016	-2,67	-7,50			
MAYO	4.215.031	-2,72	-7,82			
JUNIO	4.120.304	-2,25	-7,40			
JULIO	4.046.276	-1,80	-8,45			
AGOSTO	4.067.955	0,54	-8,13			
SEPTIEMBRE	4.094.042	0,64	-7,95			
OCTUBRE	4.176.369	2,01	-7,74			
NOVIEMBRE	4.149.298	-0,65	-8,04			
DICIEMBRE	4.093.508	-1,34	-7,96			

EVOLUCIÓN MENSUAL DEL PARO REGISTRADO (SERIES)*

MARZO	TOTAL	VARIACIONES			
		MENSUAL		ANUAL	
		ABSOLUTA	RELATIVA	ABSOLUTA	RELATIVA
2005	2.144.835	-20.585	-0,95	-36.711	-1,68
2006	2.148.530	-20.747	-0,96	3.695	0,17
2007	2.059.451	-15.824	-0,76	-89.079	-4,15
2008	2.300.975	-14.356	-0,62	241.524	11,73
2009	3.605.402	123.543	3,55	1.304.427	56,69
2010	4.166.613	35.988	0,87	561.211	15,57
2011	4.333.669	34.406	0,80	167.056	4,01
2012	4.750.867	38.769	0,82	417.198	9,63
2013	5.035.243	-4.979	-0,10	284.376	5,99
2014	4.795.866	-16.620	-0,35	-239.377	-4,75
2015	4.451.939	-60.214	-1,33	-343.927	-7,17
2016	4.094.770	-58.216	-1,40	-357.169	-8,02

(*) Los datos anteriores a mayo 2005 (fecha de entrada en funcionamiento del SISPE) son reconstruidos.

MARZO 2016

PARO REGISTRADO SEGÚN SEXO Y EDAD. SERIES

	TOTAL	HOMBRES	MUJERES	MENORES DE 25 AÑOS			RESTO EDADES		
				TOTAL	HOMBRES	MUJERES	TOTAL	HOMBRES	MUJERES
AÑO 2012									
ENERO	4.599.829	2.288.393	2.311.436	476.957	256.919	220.038	4.122.872	2.031.474	2.091.398
FEBRERO	4.712.098	2.353.264	2.358.834	501.842	270.469	231.373	4.210.256	2.082.795	2.127.461
MARZO	4.750.867	2.371.782	2.379.085	508.879	273.898	234.981	4.241.988	2.097.884	2.144.104
ABRIL	4.744.235	2.364.767	2.379.468	500.758	268.901	231.857	4.243.477	2.095.866	2.147.611
MAYO	4.714.122	2.337.116	2.377.006	490.329	261.654	228.675	4.223.793	2.075.462	2.148.331
JUNIO	4.615.269	2.284.271	2.330.998	452.991	245.037	207.954	4.162.278	2.039.234	2.123.044
JULIO	4.587.455	2.268.949	2.318.506	440.380	236.496	203.884	4.147.075	2.032.453	2.114.622
AGOSTO	4.625.634	2.291.543	2.334.091	436.320	231.606	204.714	4.189.314	2.059.937	2.129.377
SEPTIEMBRE	4.705.279	2.323.688	2.381.591	466.783	245.924	220.859	4.238.496	2.077.764	2.160.732
OCTUBRE	4.833.521	2.392.696	2.440.825	487.387	256.959	230.428	4.346.134	2.135.737	2.210.397
NOVIEMBRE	4.907.817	2.416.228	2.491.589	486.373	256.210	230.163	4.421.444	2.160.018	2.261.426
DICIEMBRE	4.848.723	2.407.907	2.440.816	456.635	241.810	214.825	4.392.088	2.166.097	2.225.991
AÑO 2013									
ENERO	4.980.778	2.472.830	2.507.948	463.840	245.850	217.990	4.516.938	2.226.980	2.289.958
FEBRERO	5.040.222	2.503.626	2.536.596	479.866	254.399	225.467	4.560.356	2.249.227	2.311.129
MARZO	5.035.243	2.506.091	2.529.152	479.712	254.991	224.721	4.555.531	2.251.100	2.304.431
ABRIL	4.989.193	2.466.643	2.522.550	474.747	250.821	223.926	4.514.446	2.215.822	2.298.624
MAYO	4.890.928	2.405.493	2.485.435	458.012	241.238	216.774	4.432.916	2.164.255	2.268.661
JUNIO	4.763.680	2.332.609	2.431.071	424.051	226.400	197.651	4.339.629	2.106.209	2.233.420
JULIO	4.698.814	2.287.664	2.411.150	415.562	219.774	195.788	4.283.252	2.067.890	2.215.362
AGOSTO	4.698.783	2.288.893	2.409.890	406.363	212.439	193.924	4.292.420	2.076.454	2.215.966
SEPTIEMBRE	4.724.355	2.287.603	2.436.752	434.953	225.401	209.552	4.289.402	2.062.202	2.227.200
OCTUBRE	4.811.383	2.332.743	2.478.640	451.096	234.569	216.527	4.360.287	2.098.174	2.262.113
NOVIEMBRE	4.808.908	2.329.208	2.479.700	452.326	236.546	215.780	4.356.582	2.092.662	2.263.920
DICIEMBRE	4.701.338	2.294.712	2.406.626	412.584	216.484	196.100	4.288.754	2.078.228	2.210.526
AÑO 2014									
ENERO	4.814.435	2.337.410	2.477.025	429.087	224.264	204.823	4.385.348	2.113.146	2.272.202
FEBRERO	4.812.486	2.334.622	2.477.864	428.707	225.293	203.414	4.383.779	2.109.329	2.274.450
MARZO	4.795.866	2.320.687	2.475.179	431.685	227.071	204.614	4.364.181	2.093.616	2.270.565
ABRIL	4.684.301	2.262.612	2.421.689	415.977	218.511	197.466	4.268.324	2.044.101	2.224.223
MAYO	4.572.385	2.188.342	2.384.043	407.675	212.940	194.735	4.164.710	1.975.402	2.189.308
JUNIO	4.449.701	2.117.045	2.332.656	385.009	203.141	181.868	4.064.692	1.913.904	2.150.788
JULIO	4.419.860	2.094.322	2.325.538	391.487	206.068	185.419	4.028.373	1.888.254	2.140.119
AGOSTO	4.427.930	2.099.835	2.328.095	386.343	201.461	184.882	4.041.587	1.898.374	2.143.213
SEPTIEMBRE	4.447.650	2.095.768	2.351.882	410.279	211.900	198.379	4.037.371	1.883.868	2.153.503
OCTUBRE	4.526.804	2.136.227	2.390.577	419.982	217.065	202.917	4.106.822	1.919.162	2.187.660
NOVIEMBRE	4.512.116	2.120.210	2.391.906	416.875	215.784	201.091	4.095.241	1.904.426	2.190.815
DICIEMBRE	4.447.711	2.112.508	2.335.203	387.950	202.159	185.791	4.059.761	1.910.349	2.149.412
AÑO 2015									
ENERO	4.525.691	2.137.837	2.387.854	384.932	201.407	183.525	4.140.759	1.936.430	2.204.329
FEBRERO	4.512.153	2.117.980	2.394.173	387.501	202.455	185.046	4.124.652	1.915.525	2.209.127
MARZO	4.451.939	2.080.784	2.371.155	390.533	204.543	185.990	4.061.406	1.876.241	2.185.165
ABRIL	4.333.016	2.004.404	2.328.612	382.012	198.512	183.500	3.951.004	1.805.892	2.145.112
MAYO	4.215.031	1.931.160	2.283.871	370.741	192.103	178.638	3.844.290	1.739.057	2.105.233
JUNIO	4.120.304	1.877.698	2.242.606	344.464	180.155	164.309	3.775.840	1.697.543	2.078.297
JULIO	4.046.276	1.834.143	2.212.133	335.475	174.117	161.358	3.710.801	1.660.026	2.050.775
AGOSTO	4.067.955	1.845.268	2.222.687	334.441	171.633	162.808	3.733.514	1.673.635	2.059.879
SEPTIEMBRE	4.094.042	1.849.241	2.244.801	359.435	182.543	176.892	3.734.607	1.666.698	2.067.909
OCTUBRE	4.176.369	1.895.506	2.280.863	372.387	190.335	182.052	3.803.982	1.705.171	2.098.811
NOVIEMBRE	4.149.298	1.872.500	2.276.798	367.147	187.602	179.545	3.782.151	1.684.898	2.097.253
DICIEMBRE	4.093.508	1.875.235	2.218.273	342.177	176.654	165.523	3.751.331	1.698.581	2.052.750
AÑO 2016									
ENERO	4.150.755	1.891.673	2.259.082	338.261	175.513	162.748	3.812.494	1.716.160	2.096.334
FEBRERO	4.152.986	1.891.473	2.261.513	350.603	182.465	168.138	3.802.383	1.709.008	2.093.375
MARZO	4.094.770	1.864.474	2.230.296	347.117	180.863	166.254	3.747.653	1.683.611	2.064.042
ABRIL									
MAYO									
JUNIO									
JULIO									
AGOSTO									
SEPTIEMBRE									
OCTUBRE									
NOVIEMBRE									
DICIEMBRE									

VARIACIÓN ANUAL DEL PARO REGISTRADO SEGÚN SEXO Y EDAD. SERIES

	TOTAL	HOMBRES	MUJERES	MENORES DE 25 AÑOS			RESTO EDADES		
				TOTAL	HOMBRES	MUJERES	TOTAL	HOMBRES	MUJERES
AÑO 2012									
ENERO	8,72	8,70	8,73	6,50	3,88	9,73	8,98	9,34	8,63
FEBRERO	9,60	10,24	8,97	6,68	4,48	9,37	9,96	11,04	8,93
MARZO	9,63	10,30	8,96	5,30	3,04	8,07	10,17	11,33	9,06
ABRIL	11,12	11,52	10,73	7,04	4,58	10,04	11,63	12,48	10,81
MAYO	12,52	13,20	11,86	8,74	6,25	11,72	12,97	14,14	11,87
JUNIO	11,97	12,91	11,07	6,18	4,56	8,15	12,64	14,00	11,36
JULIO	12,44	13,30	11,62	5,13	3,56	7,01	13,28	14,56	12,08
AGOSTO	11,98	12,91	11,08	4,51	2,93	6,35	12,82	14,15	11,55
SEPTIEMBRE	11,32	12,17	10,50	2,24	0,99	3,68	12,42	13,66	11,25
OCTUBRE	10,84	11,39	10,30	2,23	0,71	3,99	11,89	12,83	11,00
NOVIEMBRE	11,02	10,86	11,19	0,03	-1,82	2,19	12,38	12,58	12,19
DICIEMBRE	9,64	8,97	10,31	-0,85	-2,86	1,51	10,86	10,47	11,24
AÑO 2013									
ENERO	8,28	8,06	8,50	-2,75	-4,31	-0,93	9,56	9,62	9,49
FEBRERO	6,96	6,39	7,54	-4,38	-5,94	-2,55	8,32	7,99	8,63
MARZO	5,99	5,66	6,31	-5,73	-6,90	-4,37	7,39	7,30	7,48
ABRIL	5,16	4,31	6,01	-5,19	-6,72	-3,42	6,39	5,72	7,03
MAYO	3,75	2,93	4,56	-6,59	-7,80	-5,20	4,95	4,28	5,60
JUNIO	3,22	2,12	4,29	-6,39	-7,61	-4,95	4,26	3,28	5,20
JULIO	2,43	0,82	4,00	-5,64	-7,07	-3,97	3,28	1,74	4,76
AGOSTO	1,58	-0,12	3,25	-6,87	-8,28	-5,27	2,46	0,80	4,07
SEPTIEMBRE	0,41	-1,55	2,32	-6,82	-8,35	-5,12	1,20	-0,75	3,08
OCTUBRE	-0,46	-2,51	1,55	-7,45	-8,71	-6,03	0,33	-1,76	2,34
NOVIEMBRE	-2,02	-3,60	-0,48	-7,00	-7,67	-6,25	-1,47	-3,12	0,11
DICIEMBRE	-3,04	-4,70	-1,40	-9,65	-10,47	-8,72	-2,35	-4,06	-0,69
AÑO 2014									
ENERO	-3,34	-5,48	-1,23	-7,49	-8,78	-6,04	-2,91	-5,11	-0,78
FEBRERO	-4,52	-6,75	-2,32	-10,66	-11,44	-9,78	-3,87	-6,22	-1,59
MARZO	-4,75	-7,40	-2,13	-10,01	-10,95	-8,95	-4,20	-7,00	-1,47
ABRIL	-6,11	-8,27	-4,00	-12,38	-12,88	-11,82	-5,45	-7,75	-3,24
MAYO	-6,51	-9,03	-4,08	-10,99	-11,73	-10,17	-6,05	-8,73	-3,50
JUNIO	-6,59	-9,24	-4,05	-9,21	-10,27	-7,99	-6,34	-9,13	-3,70
JULIO	-5,94	-8,45	-3,55	-5,79	-6,24	-5,30	-5,95	-8,69	-3,40
AGOSTO	-5,76	-8,26	-3,39	-4,93	-5,17	-4,66	-5,84	-8,58	-3,28
SEPTIEMBRE	-5,86	-8,39	-3,48	-5,67	-5,99	-5,33	-5,88	-8,65	-3,31
OCTUBRE	-5,91	-8,42	-3,55	-6,90	-7,46	-6,29	-5,81	-8,53	-3,29
NOVIEMBRE	-6,17	-8,97	-3,54	-7,84	-8,78	-6,81	-6,00	-9,00	-3,23
DICIEMBRE	-5,39	-7,94	-2,97	-5,97	-6,62	-5,26	-5,34	-8,08	-2,76
AÑO 2015									
ENERO	-6,00	-8,54	-3,60	-10,29	-10,19	-10,40	-5,58	-8,36	-2,99
FEBRERO	-6,24	-9,28	-3,38	-9,61	-10,14	-9,03	-5,91	-9,19	-2,87
MARZO	-7,17	-10,34	-4,20	-9,53	-9,92	-9,10	-6,94	-10,38	-3,76
ABRIL	-7,50	-11,41	-3,84	-8,17	-9,15	-7,07	-7,43	-11,65	-3,56
MAYO	-7,82	-11,75	-4,20	-9,06	-9,79	-8,27	-7,69	-11,96	-3,84
JUNIO	-7,40	-11,31	-3,86	-10,53	-11,32	-9,65	-7,11	-11,30	-3,37
JULIO	-8,45	-12,42	-4,88	-14,31	-15,51	-12,98	-7,88	-12,09	-4,17
AGOSTO	-8,13	-12,12	-4,53	-13,43	-14,81	-11,94	-7,62	-11,84	-3,89
SEPTIEMBRE	-7,95	-11,76	-4,55	-12,39	-13,85	-10,83	-7,50	-11,53	-3,97
OCTUBRE	-7,74	-11,27	-4,59	-11,33	-12,31	-10,28	-7,37	-11,15	-4,06
NOVIEMBRE	-8,04	-11,68	-4,81	-11,93	-13,06	-10,71	-7,65	-11,53	-4,27
DICIEMBRE	-7,96	-11,23	-5,01	-11,80	-12,62	-10,91	-7,60	-11,09	-4,50
AÑO 2016									
ENERO	-8,28	-11,51	-5,39	-12,12	-12,86	-11,32	-7,93	-11,38	-4,90
FEBRERO	-7,96	-10,69	-5,54	-9,52	-9,87	-9,14	-7,81	-10,78	-5,24
MARZO	-8,02	-10,40	-5,94	-11,12	-11,58	-10,61	-7,73	-10,27	-5,54
ABRIL									
MAYO									
JUNIO									
JULIO									
AGOSTO									
SEPTIEMBRE									
OCTUBRE									
NOVIEMBRE									
DICIEMBRE									

MARZO 2016

PARO REGISTRADO SEGÚN SECTOR DE ACTIVIDAD ECONÓMICA Y PORCENTAJE DE VARIACIÓN MENSUAL. SERIES

	TOTAL		AGRICULTURA		INDUSTRIA		CONSTRUCCIÓN		SERVICIOS		SIN EMP.ANTERIOR	
	ABSOLUTO	%	ABSOLUTO	%	ABSOLUTO	%	ABSOLUTO	%	ABSOLUTO	%	ABSOLUTO	%
AÑO 2012												
ENERO	4.599.829	4,01	152.243	4,30	524.575	2,96	792.275	2,11	2.745.110	5,07	385.626	1,89
FEBRERO	4.712.098	2,44	163.462	7,37	534.844	1,96	807.931	1,98	2.804.340	2,16	401.521	4,12
MARZO	4.750.867	0,82	168.344	2,99	539.832	0,93	810.375	0,30	2.819.402	0,54	412.914	2,84
ABRIL	4.744.235	-0,14	167.103	-0,74	541.660	0,34	808.987	-0,17	2.811.098	-0,29	415.387	0,60
MAYO	4.714.122	-0,63	160.200	-4,13	538.339	-0,61	796.569	-1,54	2.805.203	-0,21	413.811	-0,38
JUNIO	4.615.269	-2,10	161.382	0,74	528.369	-1,85	779.445	-2,15	2.752.549	-1,88	393.524	-4,90
JULIO	4.587.455	-0,60	164.755	2,09	520.921	-1,41	764.653	-1,90	2.754.050	0,05	383.076	-2,65
AGOSTO	4.625.634	0,83	163.423	-0,81	527.669	1,30	767.135	0,32	2.796.441	1,54	370.966	-3,16
SEPTIEMBRE	4.705.279	1,72	160.790	-1,61	526.703	-0,18	757.448	-1,26	2.882.154	3,07	378.184	1,95
OCTUBRE	4.833.521	2,73	185.191	15,18	535.591	1,69	753.778	-0,48	2.979.764	3,39	379.197	0,27
NOVIEMBRE	4.907.817	1,54	190.968	3,12	540.261	0,87	751.507	-0,30	3.042.930	2,12	382.151	0,78
DICIEMBRE	4.848.723	-1,20	187.876	-1,62	543.055	0,52	755.832	0,58	2.993.492	-1,62	368.468	-3,58
AÑO 2013												
ENERO	4.980.778	2,72	203.179	8,15	550.818	1,43	759.309	0,46	3.102.474	3,64	364.998	-0,94
FEBRERO	5.040.222	1,19	211.166	3,93	552.399	0,29	760.686	0,18	3.142.262	1,28	373.709	2,39
MARZO	5.035.243	-0,10	214.497	1,58	554.037	0,30	761.458	0,10	3.126.440	-0,50	378.811	1,37
ABRIL	4.989.193	-0,91	206.467	-3,74	549.333	-0,85	742.759	-2,46	3.108.033	-0,59	382.601	1,00
MAYO	4.890.928	-1,97	197.062	-4,56	540.482	-1,61	724.122	-2,51	3.046.697	-1,97	382.565	-0,01
JUNIO	4.763.680	-2,60	198.532	0,75	527.077	-2,48	705.606	-2,56	2.956.548	-2,96	375.917	-1,74
JULIO	4.698.814	-1,36	197.469	-0,54	515.844	-2,13	688.296	-2,45	2.918.934	-1,27	378.271	0,63
AGOSTO	4.698.783	0,00	195.304	-1,10	519.271	0,66	685.480	-0,41	2.929.677	0,37	369.051	-2,44
SEPTIEMBRE	4.724.355	0,54	181.076	-7,29	512.299	-1,34	668.687	-2,45	2.981.662	1,77	380.631	3,14
OCTUBRE	4.811.383	1,84	204.564	12,97	514.564	0,44	658.320	-1,55	3.050.532	2,31	383.403	0,73
NOVIEMBRE	4.808.908	-0,05	208.954	2,15	510.258	-0,84	646.388	-1,81	3.059.016	0,28	384.292	0,23
DICIEMBRE	4.701.338	-2,24	200.064	-4,25	508.954	-0,26	652.697	0,98	2.971.763	-2,85	367.860	-4,28
AÑO 2014												
ENERO	4.814.435	2,41	208.174	4,05	512.531	0,70	649.211	-0,53	3.071.282	3,35	373.237	1,46
FEBRERO	4.812.486	-0,04	216.083	3,80	507.583	-0,97	643.061	-0,95	3.067.530	-0,12	378.229	1,34
MARZO	4.795.866	-0,35	230.937	6,87	502.018	-1,10	629.169	-2,16	3.046.322	-0,69	387.420	2,43
ABRIL	4.684.301	-2,33	224.699	-2,70	493.736	-1,65	617.966	-1,78	2.961.616	-2,78	386.284	-0,29
MAYO	4.572.385	-2,39	215.807	-3,96	479.471	-2,89	593.772	-3,92	2.896.348	-2,20	386.987	0,18
JUNIO	4.449.701	-2,68	220.465	2,16	463.961	-3,23	574.631	-3,22	2.812.743	-2,89	377.901	-2,35
JULIO	4.419.860	-0,67	220.889	0,19	454.163	-2,11	559.917	-2,56	2.800.225	-0,45	384.666	1,79
AGOSTO	4.427.930	0,18	213.995	-3,12	459.943	1,27	560.079	0,03	2.815.386	0,54	378.527	-1,60
SEPTIEMBRE	4.447.650	0,45	199.139	-6,94	453.223	-1,46	548.465	-2,07	2.856.994	1,48	389.829	2,99
OCTUBRE	4.526.804	1,78	223.745	12,36	456.266	0,67	539.490	-1,64	2.918.218	2,14	389.085	-0,19
NOVIEMBRE	4.512.116	-0,32	215.165	-3,83	450.962	-1,16	530.425	-1,68	2.927.158	0,31	388.406	-0,17
DICIEMBRE	4.447.711	-1,43	212.526	-1,23	453.397	0,54	543.114	2,39	2.861.883	-2,23	376.791	-2,99
AÑO 2015												
ENERO	4.525.691	1,75	228.384	7,46	452.644	-0,17	535.257	-1,45	2.938.627	2,68	370.779	-1,60
FEBRERO	4.512.153	-0,30	228.851	0,20	446.109	-1,44	525.166	-1,89	2.938.404	-0,01	373.623	0,77
MARZO	4.451.939	-1,33	224.790	-1,77	439.216	-1,55	516.319	-1,68	2.889.380	-1,67	382.234	2,30
ABRIL	4.333.016	-2,67	209.571	-6,77	427.661	-2,63	496.870	-3,77	2.816.496	-2,52	382.418	0,05
MAYO	4.215.031	-2,72	195.429	-6,75	414.787	-3,01	479.350	-3,53	2.747.670	-2,44	377.795	-1,21
JUNIO	4.120.304	-2,25	202.456	3,60	400.648	-3,41	467.644	-2,44	2.685.783	-2,25	363.773	-3,71
JULIO	4.046.276	-1,80	200.131	-1,15	389.367	-2,82	457.133	-2,25	2.641.480	-1,65	358.165	-1,54
AGOSTO	4.067.955	0,54	194.167	-2,98	395.169	1,49	461.776	1,02	2.664.356	0,87	352.487	-1,59
SEPTIEMBRE	4.094.042	0,64	181.720	-6,41	391.140	-1,02	451.874	-2,14	2.707.511	1,62	361.797	2,64
OCTUBRE	4.176.369	2,01	203.315	11,88	394.046	0,74	448.039	-0,85	2.768.583	2,26	362.386	0,16
NOVIEMBRE	4.149.298	-0,65	196.162	-3,52	388.735	-1,35	437.821	-2,28	2.767.128	-0,05	359.452	-0,81
DICIEMBRE	4.093.508	-1,34	194.029	-1,09	393.580	1,25	453.291	3,53	2.705.792	-2,22	346.816	-3,52
AÑO 2016												
ENERO	4.150.755	1,40	197.934	2,01	393.105	-0,12	448.470	-1,06	2.772.921	2,48	338.325	-2,45
FEBRERO	4.152.986	0,05	211.963	7,09	389.111	-1,02	441.746	-1,50	2.763.168	-0,35	346.998	2,56
MARZO	4.094.770	-1,40	210.701	-0,60	385.671	-0,88	439.096	-0,60	2.708.739	-1,97	350.563	1,03
ABRIL												
MAYO												
JUNIO												
JULIO												
AGOSTO												
SEPTIEMBRE												
OCTUBRE												
NOVIEMBRE												
DICIEMBRE												

MARZO 2016

PARO REGISTRADO. VARIACIÓN INTERANUAL SEGÚN SECTOR DE ACTIVIDAD ECONÓMICA. SERIES

	TOTAL		AGRICULTURA		INDUSTRIA		CONSTRUCCIÓN		SERVICIOS		SIN EMP.ANTERIOR	
	ABSOLUTO	%	ABSOLUTO	%	ABSOLUTO	%	ABSOLUTO	%	ABSOLUTO	%	ABSOLUTO	%
AÑO 2012												
ENERO	368.826	8,72	23.124	17,91	24.671	4,94	33.933	4,47	268.091	10,82	19.007	5,18
FEBRERO	412.835	9,60	25.729	18,68	31.381	6,23	47.039	6,18	287.752	11,43	20.934	5,50
MARZO	417.198	9,63	24.913	17,37	34.659	6,86	47.847	6,27	287.978	11,38	21.801	5,57
ABRIL	474.875	11,12	25.941	18,38	40.580	8,10	49.072	6,46	328.678	13,24	30.604	7,95
MAYO	524.463	12,52	24.097	17,70	47.922	9,77	57.576	7,79	357.396	14,60	37.472	9,96
JUNIO	493.468	11,97	21.154	15,09	48.844	10,19	51.601	7,09	345.142	14,34	26.727	7,29
JULIO	507.713	12,44	23.546	16,67	49.643	10,53	42.423	5,87	375.575	15,79	16.526	4,51
AGOSTO	494.707	11,98	24.681	17,79	46.970	9,77	34.513	4,71	380.259	15,74	8.284	2,28
SEPTIEMBRE	478.535	11,32	23.398	17,03	42.228	8,72	25.011	3,41	391.382	15,71	-3.484	-0,91
OCTUBRE	472.595	10,84	31.023	20,12	38.544	7,75	7.397	0,99	403.558	15,66	-7.927	-2,05
NOVIEMBRE	487.355	11,02	39.371	25,97	39.825	7,96	-643	-0,09	417.936	15,92	-9.134	-2,33
DICIEMBRE	426.364	9,64	41.915	28,72	33.585	6,59	-20.096	-2,59	380.963	14,58	-10.003	-2,64
AÑO 2013												
ENERO	380.949	8,28	50.936	33,46	26.243	5,00	-32.966	-4,16	357.364	13,02	-20.628	-5,35
FEBRERO	328.124	6,96	47.704	29,18	17.555	3,28	-47.245	-5,85	337.922	12,05	-27.812	-6,93
MARZO	284.376	5,99	46.153	27,42	14.205	2,63	-48.917	-6,04	307.038	10,89	-34.103	-8,26
ABRIL	244.958	5,16	39.364	23,56	7.673	1,42	-66.228	-8,19	296.935	10,56	-32.786	-7,89
MAYO	176.806	3,75	36.862	23,01	2.143	0,40	-72.447	-9,09	241.494	8,61	-31.246	-7,55
JUNIO	148.411	3,22	37.150	23,02	-1.292	-0,24	-73.839	-9,47	203.999	7,41	-17.607	-4,47
JULIO	111.359	2,43	32.714	19,86	-5.077	-0,97	-76.357	-9,99	164.884	5,99	-4.805	-1,25
AGOSTO	73.149	1,58	31.881	19,51	-8.398	-1,59	-81.655	-10,64	133.236	4,76	-1.915	-0,52
SEPTIEMBRE	19.076	0,41	20.286	12,62	-14.404	-2,73	-88.761	-11,72	99.508	3,45	2.447	0,65
OCTUBRE	-22.138	-0,46	19.373	10,46	-21.027	-3,93	-95.458	-12,66	70.768	2,37	4.206	1,11
NOVIEMBRE	-98.909	-2,02	17.986	9,42	-30.003	-5,55	-105.119	-13,99	16.086	0,53	2.141	0,56
DICIEMBRE	-147.385	-3,04	12.188	6,49	-34.101	-6,28	-103.135	-13,65	-21.729	-0,73	-608	-0,17
AÑO 2014												
ENERO	-166.343	-3,34	4.995	2,46	-38.287	-6,95	-110.098	-14,50	-31.192	-1,01	8.239	2,26
FEBRERO	-227.736	-4,52	4.917	2,33	-44.816	-8,11	-117.625	-15,46	-74.732	-2,38	4.520	1,21
MARZO	-239.377	-4,75	16.440	7,66	-52.019	-9,39	-132.289	-17,37	-80.118	-2,56	8.609	2,27
ABRIL	-304.892	-6,11	18.232	8,83	-55.597	-10,12	-124.793	-16,80	-146.417	-4,71	3.683	0,96
MAYO	-318.543	-6,51	18.745	9,51	-61.011	-11,29	-130.350	-18,00	-150.349	-4,93	4.422	1,16
JUNIO	-313.979	-6,59	21.933	11,05	-63.116	-11,97	-130.975	-18,56	-143.805	-4,86	1.984	0,53
JULIO	-278.954	-5,94	23.420	11,86	-61.681	-11,96	-128.379	-18,65	-118.709	-4,07	6.395	1,69
AGOSTO	-270.853	-5,76	18.691	9,57	-59.328	-11,43	-125.401	-18,29	-114.291	-3,90	9.476	2,57
SEPTIEMBRE	-276.705	-5,86	18.063	9,98	-59.076	-11,53	-120.222	-17,98	-124.668	-4,18	9.198	2,42
OCTUBRE	-284.579	-5,91	19.181	9,38	-58.298	-11,33	-118.830	-18,05	-132.314	-4,34	5.682	1,48
NOVIEMBRE	-296.792	-6,17	6.211	2,97	-59.296	-11,62	-115.963	-17,94	-131.858	-4,31	4.114	1,07
DICIEMBRE	-253.627	-5,39	12.462	6,23	-55.557	-10,92	-109.583	-16,79	-109.880	-3,70	8.931	2,43
AÑO 2015												
ENERO	-288.744	-6,00	20.210	9,71	-59.887	-11,68	-113.954	-17,55	-132.655	-4,32	-2.458	-0,66
FEBRERO	-300.333	-6,24	12.768	5,91	-61.474	-12,11	-117.895	-18,33	-129.126	-4,21	-4.606	-1,22
MARZO	-343.927	-7,17	-6.147	-2,66	-62.802	-12,51	-112.850	-17,94	-156.942	-5,15	-5.186	-1,34
ABRIL	-351.285	-7,50	-15.128	-6,73	-66.075	-13,38	-121.096	-19,60	-145.120	-4,90	-3.866	-1,00
MAYO	-357.354	-7,82	-20.378	-9,44	-64.684	-13,49	-114.422	-19,27	-148.678	-5,13	-9.192	-2,38
JUNIO	-329.397	-7,40	-18.009	-8,17	-63.313	-13,65	-106.987	-18,62	-126.960	-4,51	-14.128	-3,74
JULIO	-373.584	-8,45	-20.758	-9,40	-64.796	-14,27	-102.784	-18,36	-158.745	-5,67	-26.501	-6,89
AGOSTO	-359.975	-8,13	-19.828	-9,27	-64.774	-14,08	-98.303	-17,55	-151.030	-5,36	-26.040	-6,88
SEPTIEMBRE	-353.608	-7,95	-17.419	-8,75	-62.083	-13,70	-96.591	-17,61	-149.483	-5,23	-28.032	-7,19
OCTUBRE	-350.435	-7,74	-20.430	-9,13	-62.220	-13,64	-91.451	-16,95	-149.635	-5,13	-26.699	-6,86
NOVIEMBRE	-362.818	-8,04	-19.003	-8,83	-62.227	-13,80	-92.604	-17,46	-160.030	-5,47	-28.954	-7,45
DICIEMBRE	-354.203	-7,96	-18.497	-8,70	-59.817	-13,19	-89.823	-16,54	-156.091	-5,45	-29.975	-7,96
AÑO 2016												
ENERO	-374.936	-8,28	-30.450	-13,33	-59.539	-13,15	-86.787	-16,21	-165.706	-5,64	-32.454	-8,75
FEBRERO	-359.167	-7,96	-16.888	-7,38	-56.998	-12,78	-83.420	-15,88	-175.236	-5,96	-26.625	-7,13
MARZO	-357.169	-8,02	-14.089	-6,27	-53.545	-12,19	-77.223	-14,96	-180.641	-6,25	-31.671	-8,29
ABRIL												
MAYO												
JUNIO												
JULIO												
AGOSTO												
SEPTIEMBRE												
OCTUBRE												
NOVIEMBRE												
DICIEMBRE												

EVOLUCIÓN DEL PARO REGISTRADO POR SECTORES

2012 - 2016

AGRICULTURA

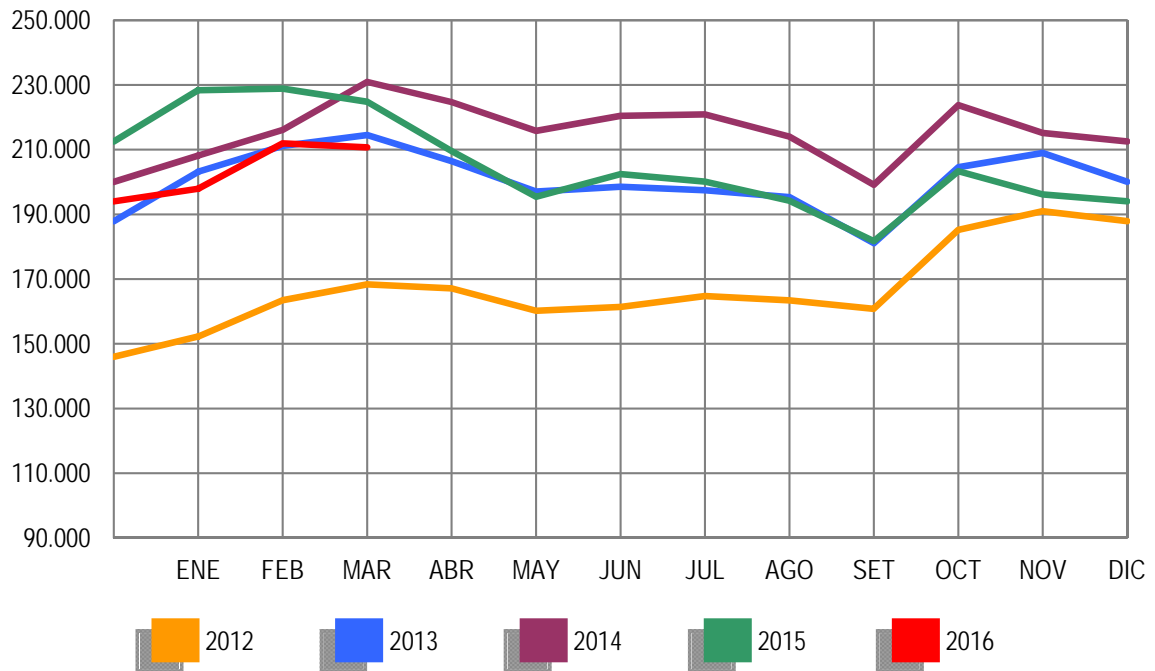

EVOLUCIÓN DEL PARO REGISTRADO POR SECTORES

2012 - 2016

INDUSTRIA

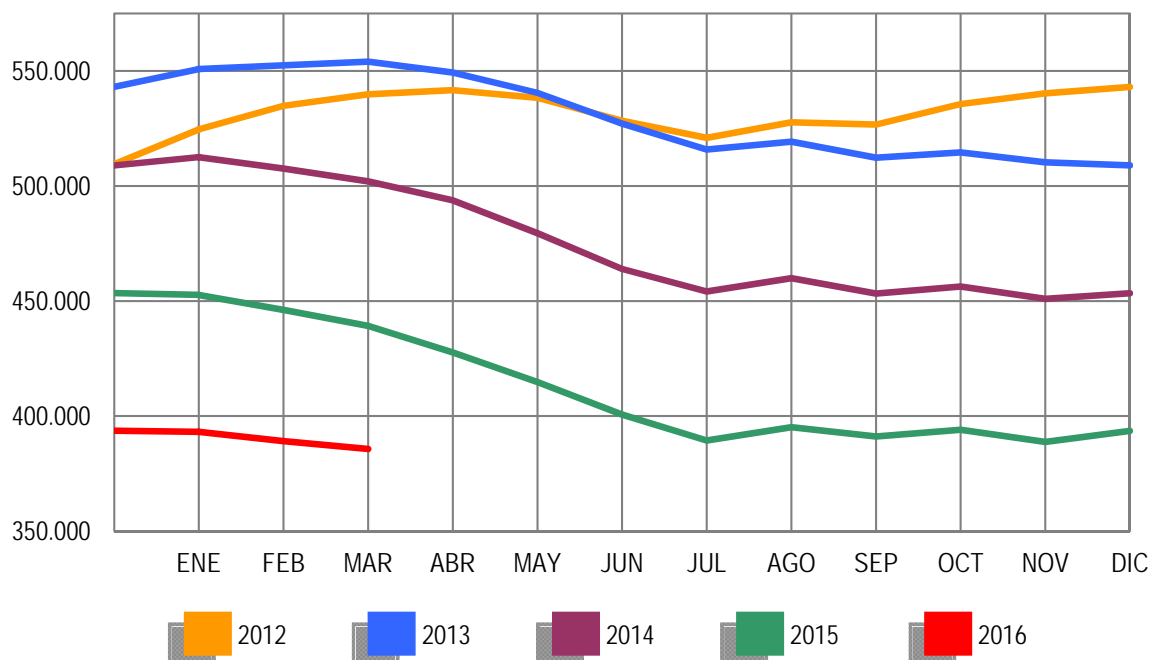

EVOLUCIÓN DEL PARO REGISTRADO POR SECTORES

2012 - 2016

CONSTRUCCIÓN

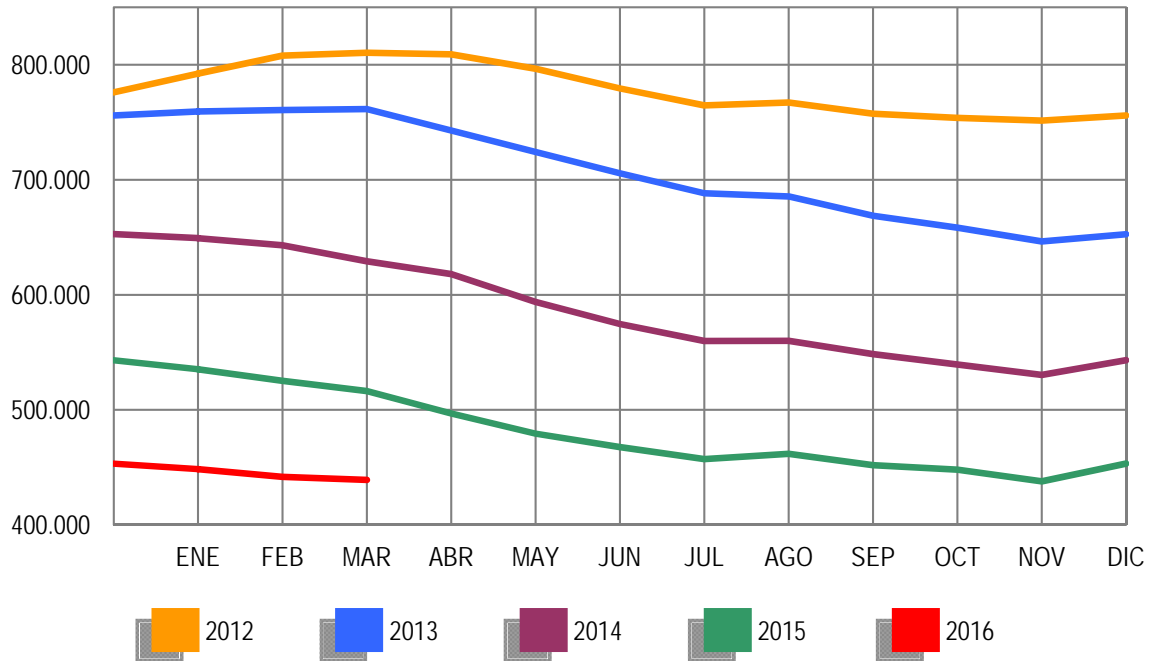

EVOLUCIÓN DEL PARO REGISTRADO POR SECTORES

2012 - 2016

SERVICIOS

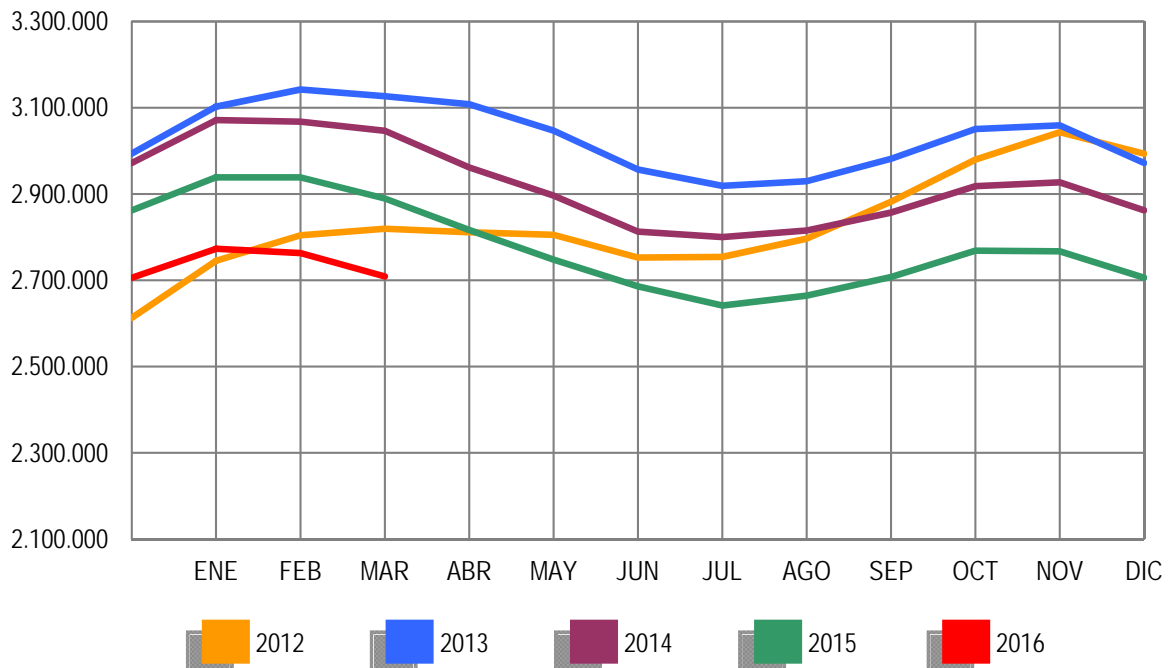

EVOLUCIÓN DEL PARO REGISTRADO POR SECTORES

2012 - 2016

COLECTIVO SIN EMPLEO ANTERIOR

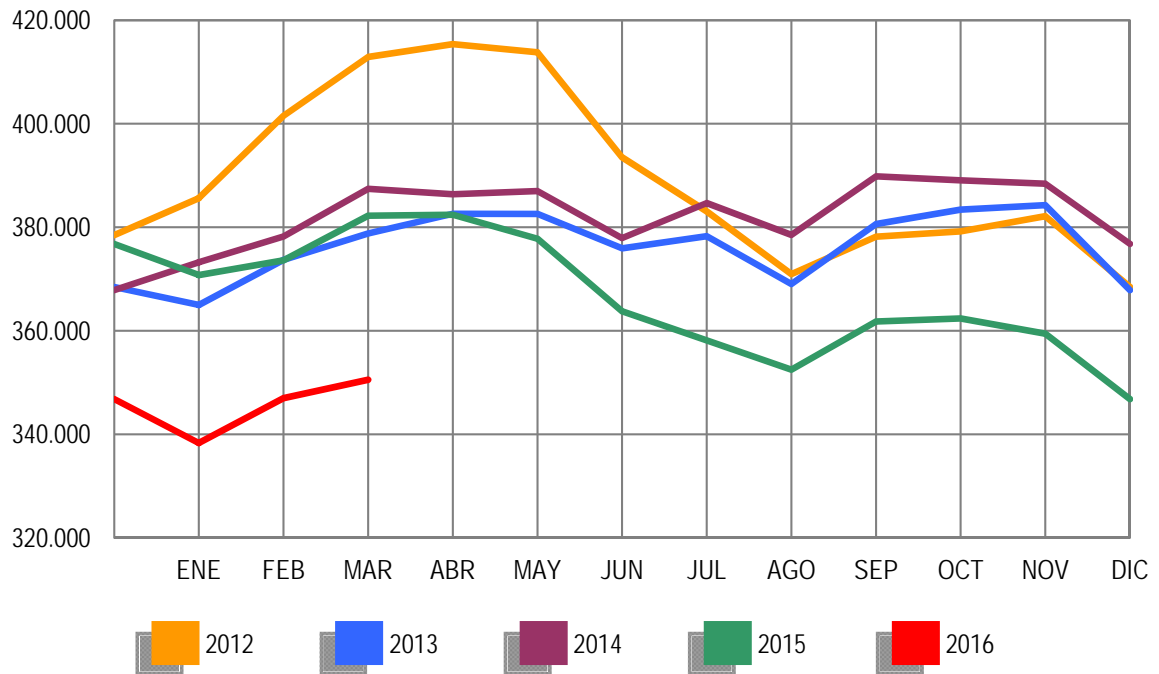

MARZO 2016

PARO REGISTRADO (EXTRANJEROS) POR SEXO, EDAD Y SECTOR DE ACTIVIDAD ECONÓMICA

	TOTAL	VARIACIÓN				ZONA ORIGEN	
		MENSUAL		ANUAL		PAIS COMUNITARIO	PAIS EXTRACOMUNIT.
		ABSOLUTA	RELATIVA	ABSOLUTA	RELATIVA		
TOTAL	483.391	-7.899	-1,61	-54.913	-10,20	167.434	315.957
SEXO:							
HOMBRES	241.597	-3.882	-1,58	-39.500	-14,05	79.577	162.020
MUJERES	241.794	-4.017	-1,63	-15.413	-5,99	87.857	153.937
MENORES DE 25 AÑOS:							
HOMBRES	16.547	-265	-1,58	-3.525	-17,56	5.185	11.362
MUJERES	17.045	-262	-1,51	-2.486	-12,73	5.441	11.604
TOTAL	33.592	-527	-1,54	-6.011	-15,18	10.626	22.966
MAYORES DE 25 AÑOS:							
HOMBRES	225.050	-3.617	-1,58	-35.975	-13,78	74.392	150.658
MUJERES	224.749	-3.755	-1,64	-12.927	-5,44	82.416	142.333
TOTAL	449.799	-7.372	-1,61	-48.902	-9,81	156.808	292.991
SECTOR:							
AGRICULTURA	52.853	-539	-1,01	-7.231	-12,03	18.770	34.083
INDUSTRIA	26.646	-165	-0,62	-4.512	-14,48	11.061	15.585
CONSTRUCCIÓN	60.642	-573	-0,94	-13.515	-18,22	21.565	39.077
SERVICIOS	274.812	-7.465	-2,64	-23.999	-8,03	99.750	175.062
SIN EMPLEO ANTERIOR	68.438	843	1,25	-5.656	-7,63	16.288	52.150

PARO REGISTRADO (EXTRANJEROS) POR COMUNIDADES AUTÓNOMAS

COMUNIDADES AUTÓNOMAS	TOTAL	VARIACIÓN				ZONA ORIGEN	
		MENSUAL		ANUAL		PAIS COMUNITARIO	PAIS EXTRACOMUNIT.
		ABSOLUTA	RELATIVA	ABSOLUTA	RELATIVA		
ANDALUCIA	62.414	-911	-1,44	-6.378	-9,27	22.014	40.400
ARAGON	19.316	-196	-1,00	-3.694	-16,05	8.546	10.770
PRINCIPADO DE ASTURIAS	6.377	-109	-1,68	-289	-4,34	2.711	3.666
ILLES BALEARS	13.170	-1.276	-8,83	-1.573	-10,67	5.074	8.096
CANARIAS	17.919	237	1,34	-738	-3,96	7.350	10.569
CANTABRIA	4.142	-300	-6,75	-255	-5,80	1.246	2.896
CASTILLA-LA MANCHA	25.169	-228	-0,90	-2.618	-9,42	12.651	12.518
CASTILLA Y LEON	18.778	-416	-2,17	-2.605	-12,18	9.319	9.459
CATALUÑA	100.303	-1.925	-1,88	-13.905	-12,18	20.670	79.633
COM. VALENCIANA	66.839	-1.788	-2,61	-8.146	-10,86	29.449	37.390
EXTREMADURA	4.527	-140	-3,00	-322	-6,64	2.225	2.302
GALICIA	11.624	-105	-0,90	-691	-5,61	4.914	6.710
COM. DE MADRID	75.090	-136	-0,18	-8.713	-10,40	28.862	46.228
REGION DE MURCIA	16.877	-484	-2,79	-2.547	-13,11	3.274	13.603
COM. FORAL DE NAVARRA	8.004	-46	-0,57	-582	-6,78	2.620	5.384
PAIS VASCO	23.890	-114	-0,47	-1.046	-4,19	4.831	19.059
LA RIOJA	4.415	49	1,12	-835	-15,90	1.615	2.800
CEUTA	1.588	11	0,70	-1	-0,06	25	1.563
MELILLA	2.949	-22	-0,74	25	0,85	38	2.911
TOTAL	483.391	-7.899	-1,61	-54.913	-10,20	167.434	315.957

PARO REGISTRADO (EXTRANJEROS) SEGÚN SEXO Y EDAD. SERIES

	TOTAL	HOMBRES	MUJERES	MENORES DE 25 AÑOS			RESTO EDADES		
				TOTAL	HOMBRES	MUJERES	TOTAL	HOMBRES	MUJERES
AÑO 2012									
ENERO	641.028	366.887	274.141	51.241	26.396	24.845	589.787	340.491	249.296
FEBRERO	655.587	376.642	278.945	53.204	27.704	25.500	602.383	348.938	253.445
MARZO	655.249	376.044	279.205	53.673	28.022	25.651	601.576	348.022	253.554
ABRIL	645.064	369.450	275.614	52.227	27.174	25.053	592.837	342.276	250.561
MAYO	626.397	356.163	270.234	50.021	25.789	24.232	576.376	330.374	246.002
JUNIO	609.498	347.798	261.700	47.608	24.442	23.166	561.890	323.356	238.534
JULIO	594.756	342.528	252.228	45.015	23.331	21.684	549.741	319.197	230.544
AGOSTO	585.164	337.979	247.185	42.660	21.993	20.667	542.504	315.986	226.518
SEPTIEMBRE	588.069	336.241	251.828	43.955	22.576	21.379	544.114	313.665	230.449
OCTUBRE	605.959	344.773	261.186	46.083	23.660	22.423	559.876	321.113	238.763
NOVIEMBRE	616.416	347.370	269.046	46.909	23.922	22.987	569.507	323.448	246.059
DICIEMBRE	612.050	347.327	264.723	44.832	22.819	22.013	567.218	324.508	242.710
AÑO 2013									
ENERO	622.479	353.431	269.048	45.502	23.265	22.237	576.977	330.166	246.811
FEBRERO	628.070	356.421	271.649	46.614	23.934	22.680	581.456	332.487	248.969
MARZO	624.383	354.699	269.684	46.408	23.884	22.524	577.975	330.815	247.160
ABRIL	612.587	345.988	266.599	45.422	23.196	22.226	567.165	322.792	244.373
MAYO	589.111	331.522	257.589	42.715	21.663	21.052	546.396	309.859	236.537
JUNIO	574.239	322.755	251.484	40.635	20.664	19.971	533.604	302.091	231.513
JULIO	558.715	314.826	243.889	38.773	19.768	19.005	519.942	295.058	224.884
AGOSTO	547.469	309.325	238.144	36.647	18.534	18.113	510.822	290.791	220.031
SEPTIEMBRE	547.616	304.767	242.849	38.239	19.134	19.105	509.377	285.633	223.744
OCTUBRE	559.921	308.976	250.945	39.671	19.768	19.903	520.250	289.208	231.042
NOVIEMBRE	567.794	311.070	256.724	41.077	20.555	20.522	526.717	290.515	236.202
DICIEMBRE	555.728	305.682	250.046	38.051	19.069	18.982	517.677	286.613	231.064
AÑO 2014									
ENERO	569.636	311.526	258.110	40.595	20.461	20.134	529.041	291.065	237.976
FEBRERO	576.162	313.994	262.168	42.337	21.422	20.915	533.825	292.572	241.253
MARZO	580.761	316.233	264.528	43.904	22.421	21.483	536.857	293.812	243.045
ABRIL	562.665	306.175	256.490	42.091	21.329	20.762	520.574	284.846	235.728
MAYO	540.542	290.720	249.822	39.469	19.735	19.734	501.073	270.985	230.088
JUNIO	528.238	284.262	243.976	38.009	19.149	18.860	490.229	265.113	225.116
JULIO	518.566	280.011	238.555	37.366	18.946	18.420	481.200	261.065	220.135
AGOSTO	508.422	275.708	232.714	35.538	18.044	17.494	472.884	257.664	215.220
SEPTIEMBRE	509.817	271.671	238.146	36.658	18.260	18.398	473.159	253.411	219.748
OCTUBRE	529.321	280.473	248.848	39.128	19.540	19.588	490.193	260.933	229.260
NOVIEMBRE	533.017	278.795	254.222	39.759	19.805	19.954	493.258	258.990	234.268
DICIEMBRE	530.991	279.920	251.071	38.090	19.136	18.954	492.901	260.784	232.117
AÑO 2015									
ENERO	543.199	285.895	257.304	38.694	19.473	19.221	504.505	266.422	238.083
FEBRERO	546.229	286.180	260.049	39.822	20.131	19.691	506.407	266.049	240.358
MARZO	538.304	281.097	257.207	39.603	20.072	19.531	498.701	261.025	237.676
ABRIL	518.769	268.271	250.498	37.758	18.878	18.880	481.011	249.393	231.618
MAYO	495.712	252.957	242.755	35.061	17.105	17.956	460.651	235.852	224.799
JUNIO	487.274	250.050	237.224	32.977	16.097	16.880	454.297	233.953	220.344
JULIO	470.863	242.329	228.534	31.117	15.232	15.885	439.746	227.097	212.649
AGOSTO	464.171	239.305	224.866	29.852	14.613	15.239	434.319	224.692	209.627
SEPTIEMBRE	466.378	235.490	230.888	31.381	14.962	16.419	434.997	220.528	214.469
OCTUBRE	486.630	245.394	241.236	33.689	16.242	17.447	452.941	229.152	223.789
NOVIEMBRE	493.551	245.257	248.294	34.576	16.651	17.925	458.975	228.606	230.369
DICIEMBRE	487.217	244.494	242.723	32.950	16.070	16.880	454.267	228.424	225.843
AÑO 2016									
ENERO	488.985	244.592	244.393	33.034	16.191	16.843	455.951	228.401	227.550
FEBRERO	491.290	245.479	245.811	34.119	16.812	17.307	457.171	228.667	228.504
MARZO	483.391	241.597	241.794	33.592	16.547	17.045	449.799	225.050	224.749
ABRIL									
MAYO									
JUNIO									
JULIO									
AGOSTO									
SEPTIEMBRE									
OCTUBRE									
NOVIEMBRE									
DICIEMBRE									

PARO REGISTRADO (EXTRANJEROS) SEGÚN SECTOR DE ACTIVIDAD ECONÓMICA Y PORCENTAJE DE VARIACIÓN MENSUAL. SERIES

	TOTAL		AGRICULTURA		INDUSTRIA		CONSTRUCCIÓN		SERVICIOS		SIN EMP.ANTERIOR	
	ABSOLUTO	%	ABSOLUTO	%	ABSOLUTO	%	ABSOLUTO	%	ABSOLUTO	%	ABSOLUTO	%
AÑO 2012												
ENERO	641.028	2,42	43.747	1,94	45.716	2,00	141.275	-0,14	337.538	3,47	72.752	3,23
FEBRERO	655.587	2,27	47.787	9,23	46.607	1,95	142.193	0,65	343.503	1,77	75.497	3,77
MARZO	655.249	-0,05	49.289	3,14	46.433	-0,37	140.265	-1,36	341.195	-0,67	78.067	3,40
ABRIL	645.064	-1,55	48.482	-1,64	46.155	-0,60	138.150	-1,51	333.705	-2,20	78.572	0,65
MAYO	626.397	-2,89	43.983	-9,28	44.948	-2,62	134.111	-2,92	325.263	-2,53	78.092	-0,61
JUNIO	609.498	-2,70	45.721	3,95	43.929	-2,27	130.260	-2,87	313.750	-3,54	75.838	-2,89
JULIO	594.756	-2,42	47.268	3,38	42.883	-2,38	127.308	-2,27	305.230	-2,72	72.067	-4,97
AGOSTO	585.164	-1,61	45.332	-4,10	42.630	-0,59	125.710	-1,26	303.269	-0,64	68.223	-5,33
SEPTIEMBRE	588.069	0,50	43.460	-4,13	41.943	-1,61	123.231	-1,97	311.171	2,61	68.264	0,06
OCTUBRE	605.959	3,04	50.259	15,64	42.254	0,74	121.324	-1,55	323.916	4,10	68.206	-0,08
NOVIEMBRE	616.416	1,73	51.042	1,66	42.485	0,55	119.877	-1,19	334.453	3,25	68.559	0,52
DICIEMBRE	612.050	-0,71	50.251	-1,55	42.683	0,47	120.796	0,77	331.906	-0,76	66.414	-3,13
AÑO 2013												
ENERO	622.479	1,70	51.404	2,29	42.929	0,58	120.516	-0,23	341.561	2,91	66.069	-0,52
FEBRERO	628.070	0,90	52.909	2,93	42.854	-0,17	119.889	-0,52	344.981	1,00	67.437	2,07
MARZO	624.383	-0,59	53.784	1,65	42.843	-0,03	119.333	-0,46	340.092	-1,42	68.331	1,33
ABRIL	612.587	-1,89	51.925	-3,46	42.087	-1,76	115.804	-2,96	334.055	-1,78	68.716	0,56
MAYO	589.111	-3,83	48.279	-7,02	40.814	-3,02	111.950	-3,33	320.682	-4,00	67.386	-1,94
JUNIO	574.239	-2,52	50.540	4,68	39.688	-2,76	108.356	-3,21	308.218	-3,89	67.437	0,08
JULIO	558.715	-2,70	51.010	0,93	38.369	-3,32	105.068	-3,03	298.319	-3,21	65.949	-2,21
AGOSTO	547.469	-2,01	50.374	-1,25	38.067	-0,79	102.987	-1,98	293.285	-1,69	62.756	-4,84
SEPTIEMBRE	547.616	0,03	45.937	-8,81	37.222	-2,22	100.237	-2,67	300.563	2,48	63.657	1,44
OCTUBRE	559.921	2,25	51.835	12,84	36.821	-1,08	97.376	-2,85	310.083	3,17	63.806	0,23
NOVIEMBRE	567.794	1,41	54.363	4,88	36.544	-0,75	95.464	-1,96	316.746	2,15	64.677	1,37
DICIEMBRE	555.728	-2,13	52.200	-3,98	36.400	-0,39	95.903	0,46	308.453	-2,62	62.772	-2,95
AÑO 2014												
ENERO	569.636	2,50	53.109	1,74	36.774	1,03	95.671	-0,24	317.756	3,02	66.326	5,66
FEBRERO	576.162	1,15	54.969	3,50	36.544	-0,63	94.737	-0,98	320.230	0,78	69.682	5,06
MARZO	580.761	0,80	58.959	7,26	36.176	-1,01	93.136	-1,69	319.024	-0,38	73.466	5,43
ABRIL	562.665	-3,12	56.583	-4,03	35.328	-2,34	91.239	-2,04	305.737	-4,16	73.778	0,42
MAYO	540.542	-3,93	53.657	-5,17	33.884	-4,09	87.005	-4,64	293.276	-4,08	72.720	-1,43
JUNIO	528.238	-2,28	57.347	6,88	32.698	-3,50	84.240	-3,18	282.335	-3,73	71.618	-1,52
JULIO	518.566	-1,83	58.199	1,49	31.815	-2,70	81.635	-3,09	276.916	-1,92	70.001	-2,26
AGOSTO	508.422	-1,96	56.058	-3,68	31.715	-0,31	80.409	-1,50	272.965	-1,43	67.275	-3,89
SEPTIEMBRE	509.817	0,27	51.083	-8,87	31.169	-1,72	78.869	-1,92	280.128	2,62	68.568	1,92
OCTUBRE	529.321	3,83	59.616	16,70	31.444	0,88	77.221	-2,09	291.471	4,05	69.569	1,46
NOVIEMBRE	533.017	0,70	57.435	-3,66	31.405	-0,12	75.592	-2,11	298.145	2,29	70.440	1,25
DICIEMBRE	530.991	-0,38	57.139	-0,52	31.744	1,08	77.587	2,64	294.809	-1,12	69.712	-1,03
AÑO 2015												
ENERO	543.199	2,30	60.067	5,12	31.831	0,27	76.953	-0,82	303.366	2,90	70.982	1,82
FEBRERO	546.229	0,56	60.492	0,71	31.648	-0,57	75.713	-1,61	305.723	0,78	72.653	2,35
MARZO	538.304	-1,45	60.084	-0,67	31.158	-1,55	74.157	-2,06	298.811	-2,26	74.094	1,98
ABRIL	518.769	-3,63	55.628	-7,42	30.090	-3,43	71.413	-3,70	287.912	-3,65	73.726	-0,50
MAYO	495.712	-4,44	50.507	-9,21	28.836	-4,17	68.987	-3,40	275.136	-4,44	72.246	-2,01
JUNIO	487.274	-1,70	56.102	11,08	27.855	-3,40	67.530	-2,11	265.361	-3,55	70.426	-2,52
JULIO	470.863	-3,37	55.452	-1,16	26.860	-3,57	65.177	-3,48	256.167	-3,46	67.207	-4,57
AGOSTO	464.171	-1,42	52.766	-4,84	26.901	0,15	64.870	-0,47	255.024	-0,45	64.610	-3,86
SEPTIEMBRE	466.378	0,48	47.547	-9,89	26.435	-1,73	63.594	-1,97	263.107	3,17	65.695	1,68
OCTUBRE	486.630	4,34	55.144	15,98	26.907	1,79	62.963	-0,99	274.906	4,48	66.710	1,55
NOVIEMBRE	493.551	1,42	53.684	-2,65	27.011	0,39	61.909	-1,67	283.410	3,09	67.537	1,24
DICIEMBRE	487.217	-1,28	52.371	-2,45	27.173	0,60	63.712	2,91	277.932	-1,93	66.029	-2,23
AÑO 2016												
ENERO	488.985	0,36	50.510	-3,55	27.082	-0,33	62.669	-1,64	282.762	1,74	65.962	-0,10
FEBRERO	491.290	0,47	53.392	5,71	26.811	-1,00	61.215	-2,32	282.277	-0,17	67.595	2,48
MARZO	483.391	-1,61	52.853	-1,01	26.646	-0,62	60.642	-0,94	274.812	-2,64	68.438	1,25
ABRIL												
MAYO												
JUNIO												
JULIO												
AGOSTO												
SEPTIEMBRE												
OCTUBRE												
NOVIEMBRE												
DICIEMBRE												

PARO REGISTRADO POR CC.AA. Y PROVINCIAS

PROVINCIA	TOTAL	VARIACIÓN			
		MENSUAL		ANUAL	
		ABSOLUTA	RELATIVA	ABSOLUTA	RELATIVA
AUTONOMÍA					
ALMERIA	70.025	258	0,37	-6.972	-9,05
CADIZ	182.602	-1.584	-0,86	-7.219	-3,80
CORDOBA	91.610	2.152	2,41	-1.805	-1,93
GRANADA	100.126	142	0,14	-2.567	-2,50
HUELVA	54.398	-2.051	-3,63	-5.011	-8,43
JAEN	63.920	1.664	2,67	-3.817	-5,64
MALAGA	180.429	-3.581	-1,95	-11.470	-5,98
SEVILLA	238.840	-3.543	-1,46	-8.289	-3,35
ANDALUCIA	981.950	-6.543	-0,66	-47.150	-4,58
HUESCA	11.869	-351	-2,87	-1.769	-12,97
TERUEL	8.305	-218	-2,56	-1.451	-14,87
ZARAGOZA	69.467	-472	-0,67	-9.507	-12,04
ARAGON	89.641	-1.041	-1,15	-12.727	-12,43
PRINCIPADO DE ASTURIAS	90.370	-2.032	-2,20	-6.048	-6,27
ILLES BALEARS	66.134	-5.576	-7,78	-8.957	-11,93
PALMAS LAS	127.651	-851	-0,66	-9.073	-6,64
STA. CRUZ DE TENERIFE	115.237	107	0,09	-4.890	-4,07
CANARIAS	242.888	-744	-0,31	-13.963	-5,44
CANTABRIA	48.929	-2.470	-4,81	1.209	2,53
ALBACETE	44.245	-818	-1,82	-3.714	-7,74
CIUDAD REAL	62.152	67	0,11	-4.093	-6,18
CUENCA	17.297	-466	-2,62	-1.761	-9,24
GUADALAJARA	19.594	-692	-3,41	-1.825	-8,52
TOLEDO	80.034	-1.612	-1,97	-6.108	-7,09
CASTILLA-LA MANCHA	223.322	-3.521	-1,55	-17.501	-7,27
AVILA	15.550	-428	-2,68	-1.473	-8,65
BURGOS	26.400	-315	-1,18	-3.611	-12,03
LEON	40.084	-360	-0,89	-3.668	-8,38
PALENCIA	12.285	-259	-2,06	-1.433	-10,45
SALAMANCA	30.539	-325	-1,05	-2.747	-8,25
SEGOVIA	10.099	-253	-2,44	-1.699	-14,40
SORIA	5.132	-177	-3,33	-838	-14,04
VALLADOLID	41.972	-419	-0,99	-4.565	-9,81
ZAMORA	16.181	-428	-2,58	-1.641	-9,21
CASTILLA Y LEON	198.242	-2.964	-1,47	-21.675	-9,86
BARCELONA	369.136	-3.912	-1,05	-52.717	-12,50
GIRONA	46.245	-2.687	-5,49	-6.877	-12,95
LLEIDA	25.984	-433	-1,64	-3.142	-10,79
TARRAGONA	58.626	-3.214	-5,20	-8.928	-13,22
CATALUÑA	499.991	-10.246	-2,01	-71.664	-12,54
ALICANTE/ALACANT	180.706	-4.395	-2,37	-19.045	-9,53
CASTELLON/CASTELLO	50.386	-490	-0,96	-7.125	-12,39
VALENCIA	230.572	-2.752	-1,18	-22.782	-8,99
COM. VALENCIANA	461.664	-7.637	-1,63	-48.952	-9,59
BADAJOS	84.759	-1.676	-1,94	-3.353	-3,81
CACERES	45.278	-1.262	-2,71	-1.323	-2,84
EXTREMADURA	130.037	-2.938	-2,21	-4.676	-3,47
CORUÑA A	90.397	-642	-0,71	-8.531	-8,62
LUGO	23.152	-609	-2,56	-1.769	-7,10
OURENSE	25.934	-379	-1,44	-1.979	-7,09
PONTEVEDRA	92.314	-1.841	-1,96	-8.061	-8,03
GALICIA	231.797	-3.471	-1,48	-20.340	-8,07
COM. DE MADRID	458.434	-4.106	-0,89	-45.007	-8,94
REGION DE MURCIA	126.720	-3.398	-2,61	-13.881	-9,87
COM. FORAL DE NAVARRA	44.119	-977	-2,17	-4.308	-8,90
ARABA/ALAVA	25.216	-1.160	-4,40	-2.712	-9,71
BIZKAIA	86.954	741	0,86	-9.679	-10,02
GIPUZKOA	41.766	-200	-0,48	-5.078	-10,84
PAIS VASCO	153.936	-619	-0,40	-17.469	-10,19
LA RIOJA	21.850	-141	-0,64	-3.159	-12,63
CEUTA	13.064	249	1,94	-256	-1,92
MELILLA	11.682	-41	-0,35	-645	-5,23
TOTAL	4.094.770	-58.216	-1,40	-357.169	-8,02

PARO REGISTRADO SEGÚN SEXO Y EDAD POR CC.AA. Y PROVINCIAS

PROVINCIA	MENORES DE 25 AÑOS						RESTO DE EDADES			
	AUTONOMÍA	TOTAL	HOMBRES	MUJERES	TOTAL	HOMBRES	MUJERES	TOTAL	HOMBRES	MUJERES
ALMERIA		70.025	33.370	36.655	6.821	3.425	3.396	63.204	29.945	33.259
CADIZ		182.602	81.961	100.641	18.848	9.730	9.118	163.754	72.231	91.523
CORDOBA		91.610	42.557	49.053	11.799	5.941	5.858	79.811	36.616	43.195
GRANADA		100.126	48.530	51.596	11.144	5.683	5.461	88.982	42.847	46.135
HUELVA		54.398	26.202	28.196	5.812	3.132	2.680	48.586	23.070	25.516
JAEN		63.920	28.300	35.620	8.809	4.140	4.669	55.111	24.160	30.951
MALAGA		180.429	82.005	98.424	17.423	8.963	8.460	163.006	73.042	89.964
SEVILLA		238.840	108.240	130.600	26.050	13.418	12.632	212.790	94.822	117.968
ANDALUCIA		981.950	451.165	530.785	106.706	54.432	52.274	875.244	396.733	478.511
HUESCA		11.869	5.609	6.260	1.158	603	555	10.711	5.006	5.705
TERUEL		8.305	3.961	4.344	887	464	423	7.418	3.497	3.921
ZARAGOZA		69.467	30.872	38.595	6.468	3.396	3.072	62.999	27.476	35.523
ARAGON		89.641	40.442	49.199	8.513	4.463	4.050	81.128	35.979	45.149
PRINCIPADO DE ASTURIAS		90.370	42.159	48.211	6.702	3.564	3.138	83.668	38.595	45.073
ILLES BALEARS		66.134	29.686	36.448	7.856	3.999	3.857	58.278	25.687	32.591
PALMAS LAS		127.651	58.674	68.977	7.245	3.716	3.529	120.406	54.958	65.448
STA. CRUZ DE TENERIFE		115.237	55.244	59.993	6.162	3.239	2.923	109.075	52.005	57.070
CANARIAS		242.888	113.918	128.970	13.407	6.955	6.452	229.481	106.963	122.518
CANTABRIA		48.929	24.372	24.557	3.679	2.004	1.675	45.250	22.368	22.882
ALBACETE		44.245	18.125	26.120	4.234	2.220	2.014	40.011	15.905	24.106
CIUDAD REAL		62.152	26.893	35.259	7.566	3.931	3.635	54.586	22.962	31.624
CUENCA		17.297	7.721	9.576	1.654	818	836	15.643	6.903	8.740
GUADALAJARA		19.594	8.490	11.104	1.597	804	793	17.997	7.686	10.311
TOLEDO		80.034	34.111	45.923	8.040	4.206	3.834	71.994	29.905	42.089
CASTILLA-LA MANCHA		223.322	95.340	127.982	23.091	11.979	11.112	200.231	83.361	116.870
AVILA		15.550	7.464	8.086	1.542	839	703	14.008	6.625	7.383
BURGOS		26.400	11.853	14.547	2.303	1.232	1.071	24.097	10.621	13.476
LEON		40.084	19.018	21.066	3.632	1.995	1.637	36.452	17.023	19.429
PALENCIA		12.285	5.476	6.809	1.295	687	608	10.990	4.789	6.201
SALAMANCA		30.539	13.234	17.305	2.871	1.461	1.410	27.668	11.773	15.895
SEGOVIA		10.099	4.756	5.343	1.035	572	463	9.064	4.184	4.880
SORIA		5.132	2.367	2.765	553	294	259	4.579	2.073	2.506
VALLADOLID		41.972	18.315	23.657	3.969	2.041	1.928	38.003	16.274	21.729
ZAMORA		16.181	7.776	8.405	1.440	778	662	14.741	6.998	7.743
CASTILLA Y LEON		198.242	90.259	107.983	18.640	9.899	8.741	179.602	80.360	99.242
BARCELONA		369.136	170.790	198.346	23.585	12.866	10.719	345.551	157.924	187.627
GIRONA		46.245	22.386	23.859	3.566	1.940	1.626	42.679	20.446	22.233
LLEIDA		25.984	12.602	13.382	1.751	892	859	24.233	11.710	12.523
TARRAGONA		58.626	28.040	30.586	4.535	2.372	2.163	54.091	25.668	28.423
CATALUÑA		499.991	233.818	266.173	33.437	18.070	15.367	466.554	215.748	250.806
ALICANTE/ALACANT		180.706	79.049	101.657	12.034	6.356	5.678	168.672	72.693	95.979
CASTELLON/CASTELLO		50.386	22.881	27.505	4.100	2.209	1.891	46.286	20.672	25.614
VALENCIA		230.572	102.267	128.305	16.545	8.854	7.691	214.027	93.413	120.614
COM. VALENCIANA		461.664	204.197	257.467	32.679	17.419	15.260	428.985	186.778	242.207
BADAJOZ		84.759	35.508	49.251	9.616	4.950	4.666	75.143	30.558	44.585
CACERES		45.278	21.239	24.039	4.757	2.542	2.215	40.521	18.697	21.824
EXTREMADURA		130.037	56.747	73.290	14.373	7.492	6.881	115.664	49.255	66.409
CORUÑA A		90.397	41.748	48.649	4.526	2.326	2.200	85.871	39.422	46.449
LUGO		23.152	11.185	11.967	1.309	696	613	21.843	10.489	11.354
OURENSE		25.934	12.012	13.922	1.483	817	666	24.451	11.195	13.256
PONTEVEDRA		92.314	41.851	50.463	4.886	2.594	2.292	87.428	39.257	48.171
GALICIA		231.797	106.796	125.001	12.204	6.433	5.771	219.593	100.363	119.230
COM. DE MADRID		458.434	209.640	248.794	34.271	18.205	16.066	424.163	191.435	232.728
REGION DE MURCIA		126.720	54.450	72.270	12.833	6.404	6.429	113.887	48.046	65.841
COM. FORAL DE NAVARRA		44.119	19.865	24.254	4.264	2.192	2.072	39.855	17.673	22.182
ARABA/ALAVA		25.216	11.451	13.765	1.589	785	804	23.627	10.666	12.961
BIZKAIA		86.954	41.005	45.949	4.899	2.487	2.412	82.055	38.518	43.537
GIPUZKOA		41.766	18.703	23.063	2.627	1.315	1.312	39.139	17.388	21.751
PAIS VASCO		153.936	71.159	82.777	9.115	4.587	4.528	144.821	66.572	78.249
LA RIOJA		21.850	9.884	11.966	1.352	731	621	20.498	9.153	11.345
CEUTA		13.064	5.580	7.484	2.123	1.084	1.039	10.941	4.496	6.445
MELILLA		11.682	4.997	6.685	1.872	951	921	9.810	4.046	5.764
TOTAL		4.094.770	1.864.474	2.230.296	347.117	180.863	166.254	3.747.653	1.683.611	2.064.042

PARO REGISTRADO SEGÚN SECTOR DE ACTIVIDAD ECONÓMICA POR CC.AA. Y PROVINCIAS

PROVINCIA						
AUTONOMÍA	TOTAL	AGRICULTURA	INDUSTRIA	CONSTRUCCIÓN	SERVICIOS	SIN EMPLEO ANTERIOR
ALMERIA	70.025	9.314	3.222	8.627	41.282	7.580
CADIZ	182.602	6.846	12.635	21.620	113.553	27.948
CORDOBA	91.610	11.146	8.675	8.917	52.105	10.767
GRANADA	100.126	8.997	5.798	12.778	61.325	11.228
HUELVA	54.398	7.117	3.285	6.228	32.506	5.262
JAEN	63.920	15.385	4.314	4.119	32.916	7.186
MALAGA	180.429	5.547	9.341	22.134	121.807	21.600
SEVILLA	238.840	15.095	17.116	26.315	152.076	28.238
ANDALUCIA	981.950	79.447	64.386	110.738	607.570	119.809
HUESCA	11.869	1.267	1.171	1.278	7.216	937
TERUEL	8.305	670	1.137	1.041	4.863	594
ZARAGOZA	69.467	4.157	8.354	5.751	44.887	6.318
ARAGON	89.641	6.094	10.662	8.070	56.966	7.849
PRINCIPADO DE ASTURIAS	90.370	1.710	8.109	10.225	62.113	8.213
ILLES BALEARS	66.134	1.231	2.852	7.088	51.727	3.236
PALMAS LAS	127.651	2.738	5.426	15.147	95.799	8.541
STA. CRUZ DE TENERIFE	115.237	3.529	4.999	15.357	83.993	7.359
CANARIAS	242.888	6.267	10.425	30.504	179.792	15.900
CANTABRIA	48.929	715	4.193	5.944	34.171	3.906
ALBACETE	44.245	5.119	5.064	3.965	26.262	3.835
CIUDAD REAL	62.152	9.083	5.209	6.616	35.780	5.464
CUENCA	17.297	2.594	1.408	1.729	10.342	1.224
GUADALAJARA	19.594	544	1.598	1.902	14.253	1.297
TOLEDO	80.034	6.684	8.957	8.317	49.545	6.531
CASTILLA-LA MANCHA	223.322	24.024	22.236	22.529	136.182	18.351
AVILA	15.550	1.063	974	2.511	9.195	1.807
BURGOS	26.400	1.616	3.652	2.730	16.235	2.167
LEON	40.084	2.047	4.172	4.499	25.011	4.355
PALENCIA	12.285	843	1.282	1.140	7.739	1.281
SALAMANCA	30.539	940	2.152	3.435	20.707	3.305
SEGOVIA	10.099	1.035	764	964	6.382	954
SORIA	5.132	383	610	519	3.180	440
VALLADOLID	41.972	3.464	3.900	3.698	26.455	4.455
ZAMORA	16.181	1.337	1.323	2.188	9.715	1.618
CASTILLA Y LEON	198.242	12.728	18.829	21.684	124.619	20.382
BARCELONA	369.136	4.575	49.677	37.416	254.048	23.420
GIRONA	46.245	1.837	4.955	5.606	30.667	3.180
LLEIDA	25.984	3.829	2.481	2.622	15.588	1.464
TARRAGONA	58.626	3.490	6.093	6.920	38.289	3.834
CATALUÑA	499.991	13.731	63.206	52.564	338.592	31.898
ALICANTE/ALACANT	180.706	7.288	29.824	19.593	111.753	12.248
CASTELLON/CASTELLO	50.386	2.480	6.660	5.300	32.167	3.779
VALENCIA	230.572	8.631	30.919	20.718	156.932	13.372
COM. VALENCIANA	461.664	18.399	67.403	45.611	300.852	29.399
BADAJOS	84.759	9.980	5.007	6.862	56.438	6.472
CACERES	45.278	3.975	3.327	6.302	28.623	3.051
EXTREMADURA	130.037	13.955	8.334	13.164	85.061	9.523
CORUÑA A	90.397	2.473	10.762	11.731	58.216	7.215
LUGO	23.152	1.214	1.936	2.940	15.158	1.904
OURENSE	25.934	1.417	3.352	3.036	15.853	2.276
PONTEVEDRA	92.314	3.569	11.768	9.884	59.911	7.182
GALICIA	231.797	8.673	27.818	27.591	149.138	18.577
COM. DE MADRID	458.434	4.326	32.036	47.976	348.288	25.808
REGION DE MURCIA	126.720	10.550	14.278	13.326	76.654	11.912
COM. FORAL DE NAVARRA	44.119	2.666	6.326	3.381	28.253	3.493
ARABA/ALAVA	25.216	963	3.275	2.274	15.832	2.872
BIZKAIA	86.954	1.542	10.127	9.744	56.349	9.192
GIPUZKOA	41.766	875	6.342	3.090	27.354	4.105
PAIS VASCO	153.936	3.380	19.744	15.108	99.535	16.169
LA RIOJA	21.850	2.606	4.066	1.712	12.209	1.257
CEUTA	13.064	73	587	836	9.096	2.472
MELILLA	11.682	126	181	1.045	7.921	2.409
TOTAL	4.094.770	210.701	385.671	439.096	2.708.739	350.563

PARO REGISTRADO. VARIACIÓN MENSUAL SEGÚN SECTOR DE ACTIVIDAD ECONÓMICA POR CC.AA Y PROVINCIAS

PROVINCIA						
AUTONOMÍA	TOTAL	AGRICULTURA	INDUSTRIA	CONSTRUCCIÓN	SERVICIOS	SIN EMPLEO ANTERIOR
ALMERIA	258	484	-27	-89	-309	199
CADIZ	-1.584	-199	-3	113	-1.767	272
CORDOBA	2.152	878	59	314	384	517
GRANADA	142	236	-97	30	-270	243
HUELVA	-2.051	-1.082	240	-13	-1.233	37
JAEN	1.664	523	49	221	638	233
MALAGA	-3.581	330	-248	-116	-3.758	211
SEVILLA	-3.543	-735	-542	54	-2.429	109
ANDALUCIA	-6.543	435	-569	514	-8.744	1.821
HUESCA	-351	-27	-75	-34	-246	31
TERUEL	-218	26	-40	0	-209	5
ZARAGOZA	-472	84	236	-96	-763	67
ARAGON	-1.041	83	121	-130	-1.218	103
PRINCIPADO DE ASTURIAS	-2.032	-45	-138	-236	-1.597	-16
ILLES BALEARS	-5.576	-98	-184	-30	-5.262	-2
PALMAS LAS	-851	54	-67	-357	-886	405
STA. CRUZ DE TENERIFE	107	78	-32	-93	-314	468
CANARIAS	-744	132	-99	-450	-1.200	873
CANTABRIA	-2.470	-41	-125	-144	-2.135	-25
ALBACETE	-818	-142	12	17	-677	-28
CIUDAD REAL	67	87	146	184	-379	29
CUENCA	-466	78	-61	-48	-401	-34
GUADALAJARA	-692	-52	-34	-75	-524	-7
TOLEDO	-1.612	59	-135	-151	-1.321	-64
CASTILLA-LA MANCHA	-3.521	30	-72	-73	-3.302	-104
AVILA	-428	-56	4	-42	-351	17
BURGOS	-315	-20	-74	-41	-231	51
LEON	-360	-54	54	-101	-344	85
PALENCIA	-259	-18	-5	-48	-210	22
SALAMANCA	-325	-41	-6	-30	-258	10
SEGOVIA	-253	-23	-45	-37	-191	43
SORIA	-177	-19	-10	-38	-118	8
VALLADOLID	-419	-84	-65	-14	-245	-11
ZAMORA	-428	-53	-41	-49	-287	2
CASTILLA Y LEON	-2.964	-368	-188	-400	-2.235	227
BARCELONA	-3.912	-43	-893	-291	-2.770	85
GIRONA	-2.687	-33	-182	-145	-2.421	94
LLEIDA	-433	12	-48	-72	-309	-16
TARRAGONA	-3.214	-85	-158	-64	-2.813	-94
CATALUÑA	-10.246	-149	-1.281	-572	-8.313	69
ALICANTE/ALACANT	-4.395	-126	373	-119	-4.502	-21
CASTELLON/CASTELLO	-490	-2	64	55	-656	49
VALENCIA	-2.752	23	-306	252	-2.675	-46
COM. VALENCIANA	-7.637	-105	131	188	-7.833	-18
BADAJOS	-1.676	-446	-89	8	-1.180	31
CACERES	-1.262	-126	-62	-73	-1.033	32
EXTREMADURA	-2.938	-572	-151	-65	-2.213	63
CORUÑA A	-642	-76	17	-203	-452	72
LUGO	-609	-49	-31	-61	-485	17
OURENSE	-379	-34	-68	-10	-282	15
PONTEVEDRA	-1.841	-92	6	-190	-1.551	-14
GALICIA	-3.471	-251	-76	-464	-2.770	90
COM. DE MADRID	-4.106	-57	-415	-696	-3.128	190
REGION DE MURCIA	-3.398	-428	-215	-153	-2.558	-44
COM. FORAL DE NAVARRA	-977	66	-190	-37	-873	57
ARABA/ALAVA	-1.160	-12	-119	-35	-963	-31
BIZKAIA	741	15	124	202	251	149
GIPUZKOA	-200	5	19	-60	-208	44
PAIS VASCO	-619	8	24	107	-920	162
LA RIOJA	-141	102	-23	-32	-240	52
CEUTA	249	-2	8	20	148	75
MELILLA	-41	-2	2	3	-36	-8
TOTAL	-58.216	-1.262	-3.440	-2.650	-54.429	3.565

PARO REGISTRADO (COLECTIVO SIN EMPLEO ANTERIOR) SEGÚN TRAMOS DE EDAD. AMBOS SEXOS

PROVINCIA

AUTONOMÍA	TOTAL	<20 AÑOS	20-24 AÑOS	25-29 AÑOS	30-44 AÑOS	>44 AÑOS
ALMERIA	7.580	960	2.178	945	1.361	2.136
CADIZ	27.948	3.142	7.025	2.778	3.761	11.242
CORDOBA	10.767	1.779	3.613	1.273	1.155	2.947
GRANADA	11.228	1.878	3.564	1.614	1.539	2.633
HUELVA	5.262	945	1.572	583	526	1.636
JAEN	7.186	894	2.463	934	787	2.108
MALAGA	21.600	3.235	5.223	1.984	3.350	7.808
SEVILLA	28.238	4.153	9.095	2.834	3.347	8.809
ANDALUCIA	119.809	16.986	34.733	12.945	15.826	39.319
HUESCA	937	173	223	113	234	194
TERUEL	594	109	158	73	136	118
ZARAGOZA	6.318	1.089	1.619	652	1.266	1.692
ARAGON	7.849	1.371	2.000	838	1.636	2.004
PRINCIPADO DE ASTURIAS	8.213	911	2.040	1.110	1.760	2.392
ILLES BALEARS	3.236	816	799	271	563	787
PALMAS LAS	8.541	852	2.266	1.074	985	3.364
STA. CRUZ DE TENERIFE	7.359	629	1.992	983	989	2.766
CANARIAS	15.900	1.481	4.258	2.057	1.974	6.130
CANTABRIA	3.906	418	1.015	468	762	1.243
ALBACETE	3.835	564	1.006	367	456	1.442
CIUDAD REAL	5.464	937	1.670	558	633	1.666
CUENCA	1.224	185	365	139	157	378
GUADALAJARA	1.297	246	333	124	248	346
TOLEDO	6.531	1.236	1.904	609	885	1.897
CASTILLA-LA MANCHA	18.351	3.168	5.278	1.797	2.379	5.729
AVILA	1.807	273	429	218	322	565
BURGOS	2.167	413	610	289	374	481
LEON	4.355	666	1.220	577	742	1.150
PALENCIA	1.281	253	340	128	191	369
SALAMANCA	3.305	473	848	404	459	1.121
SEGOVIA	954	183	240	131	190	210
SORIA	440	89	130	58	83	80
VALLADOLID	4.455	724	1.060	475	762	1.434
ZAMORA	1.618	234	427	169	264	524
CASTILLA Y LEON	20.382	3.308	5.304	2.449	3.387	5.934
BARCELONA	23.420	4.647	4.929	2.161	5.150	6.533
GIRONA	3.180	643	513	258	843	923
LLEIDA	1.464	247	302	154	404	357
TARRAGONA	3.834	823	679	338	898	1.096
CATALUÑA	31.898	6.360	6.423	2.911	7.295	8.909
ALICANTE/ALACANT	12.248	1.398	2.468	1.216	2.327	4.839
CASTELLON/CASTELLO	3.779	775	818	421	885	880
VALENCIA	13.372	2.388	3.279	1.331	2.374	4.000
COM. VALENCIANA	29.399	4.561	6.565	2.968	5.586	9.719
BADAJOS	6.472	1.265	1.482	604	763	2.358
CACERES	3.051	656	861	397	355	782
EXTREMADURA	9.523	1.921	2.343	1.001	1.118	3.140
CORUÑA A	7.215	601	1.386	959	1.534	2.735
LUGO	1.904	168	371	273	419	673
OURENSE	2.276	212	393	294	464	913
PONTEVEDRA	7.182	595	1.240	793	1.457	3.097
GALICIA	18.577	1.576	3.390	2.319	3.874	7.418
COM. DE MADRID	25.808	3.833	6.250	2.654	5.188	7.883
REGION DE MURCIA	11.912	1.860	2.863	1.151	1.898	4.140
COM. FORAL DE NAVARRA	3.493	623	873	360	841	796
ARABA/ALAVA	2.872	356	518	409	978	611
BIZKAIA	9.192	813	2.003	1.229	2.414	2.733
GIPUZKOA	4.105	481	927	559	1.151	987
PAIS VASCO	16.169	1.650	3.448	2.197	4.543	4.331
LA RIOJA	1.257	159	224	183	350	341
CEUTA	2.472	480	714	233	571	474
MELILLA	2.409	473	649	181	572	534
TOTAL	350.563	51.955	89.169	38.093	60.123	111.223

PARO REGISTRADO (COLECTIVO SIN EMPLEO ANTERIOR) SEGÚN TRAMOS DE EDAD. HOMBRES

PROVINCIA

AUTONOMÍA	TOTAL	<20 AÑOS	20-24 AÑOS	25-29 AÑOS	30-44 AÑOS	>44 AÑOS
ALMERIA	2.686	548	1.096	335	288	419
CADIZ	8.051	1.748	3.531	1.124	673	975
CORDOBA	3.805	975	1.636	500	330	364
GRANADA	4.293	1.017	1.730	636	428	482
HUELVA	2.005	556	808	238	150	253
JAEN	2.007	393	963	326	151	174
MALAGA	7.496	1.793	2.643	823	882	1.355
SEVILLA	9.892	2.187	4.473	1.175	868	1.189
ANDALUCIA	40.235	9.217	16.880	5.157	3.770	5.211
HUESCA	303	90	116	33	30	34
TERUEL	185	66	73	19	14	13
ZARAGOZA	2.105	591	787	213	203	311
ARAGON	2.593	747	976	265	247	358
PRINCIPADO DE ASTURIAS	3.024	533	1.045	469	485	492
ILLES BALEARS	1.249	477	376	84	120	192
PALMAS LAS	2.889	477	1.162	474	281	495
STA. CRUZ DE TENERIFE	2.695	378	1.074	421	305	517
CANARIAS	5.584	855	2.236	895	586	1.012
CANTABRIA	1.436	226	554	203	214	239
ALBACETE	1.117	282	468	130	87	150
CIUDAD REAL	1.592	459	696	187	101	149
CUENCA	380	105	153	44	23	55
GUADALAJARA	387	122	158	40	32	35
TOLEDO	2.070	665	861	165	119	260
CASTILLA-LA MANCHA	5.546	1.633	2.336	566	362	649
AVILA	536	160	203	68	35	70
BURGOS	779	232	287	92	81	87
LEON	1.520	377	605	198	170	170
PALENCIA	383	137	136	43	23	44
SALAMANCA	1.073	260	383	146	104	180
SEGOVIA	304	105	105	34	30	30
SORIA	151	49	63	12	12	15
VALLADOLID	1.431	364	480	179	196	212
ZAMORA	487	125	189	59	44	70
CASTILLA Y LEON	6.664	1.809	2.451	831	695	878
BARCELONA	7.848	2.798	2.626	665	850	909
GIRONA	966	379	298	61	104	124
LLEIDA	396	137	149	28	32	50
TARRAGONA	1.083	485	333	75	85	105
CATALUÑA	10.293	3.799	3.406	829	1.071	1.188
ALICANTE/ALACANT	3.548	800	1.299	432	387	630
CASTELLON/CASTELLO	1.120	455	371	102	73	119
VALENCIA	4.400	1.348	1.650	474	397	531
COM. VALENCIANA	9.068	2.603	3.320	1.008	857	1.280
BADAJOS	2.007	713	709	211	173	201
CACERES	1.092	357	406	134	81	114
EXTREMADURA	3.099	1.070	1.115	345	254	315
CORUÑA A	2.472	331	674	403	451	613
LUGO	673	109	183	103	104	174
OURENSE	751	112	197	111	146	185
PONTEVEDRA	2.242	388	608	324	396	526
GALICIA	6.138	940	1.662	941	1.097	1.498
COM. DE MADRID	9.679	2.190	3.285	1.065	1.384	1.755
REGION DE MURCIA	3.494	979	1.317	360	255	583
COM. FORAL DE NAVARRA	1.144	372	381	94	144	153
ARABA/ALAVA	839	196	228	103	179	133
BIZKAIA	3.190	430	971	502	694	593
GIPUZKOA	1.382	261	446	188	261	226
PAIS VASCO	5.411	887	1.645	793	1.134	952
LA RIOJA	295	91	93	50	26	35
CEUTA	934	268	345	81	136	104
MELILLA	759	243	307	40	71	98
TOTAL	116.645	28.939	43.730	14.076	12.908	16.992

PARO REGISTRADO (COLECTIVO SIN EMPLEO ANTERIOR) SEGÚN TRAMOS DE EDAD. MUJERES

PROVINCIA

AUTONOMÍA	TOTAL	<20 AÑOS	20-24 AÑOS	25-29 AÑOS	30-44 AÑOS	>44 AÑOS
ALMERIA	4.894	412	1.082	610	1.073	1.717
CADIZ	19.897	1.394	3.494	1.654	3.088	10.267
CORDOBA	6.962	804	1.977	773	825	2.583
GRANADA	6.935	861	1.834	978	1.111	2.151
HUELVA	3.257	389	764	345	376	1.383
JAEN	5.179	501	1.500	608	636	1.934
MALAGA	14.104	1.442	2.580	1.161	2.468	6.453
SEVILLA	18.346	1.966	4.622	1.659	2.479	7.620
ANDALUCIA	79.574	7.769	17.853	7.788	12.056	34.108
HUESCA	634	83	107	80	204	160
TERUEL	409	43	85	54	122	105
ZARAGOZA	4.213	498	832	439	1.063	1.381
ARAGON	5.256	624	1.024	573	1.389	1.646
PRINCIPADO DE ASTURIAS	5.189	378	995	641	1.275	1.900
ILLES BALEARS	1.987	339	423	187	443	595
PALMAS LAS	5.652	375	1.104	600	704	2.869
STA. CRUZ DE TENERIFE	4.664	251	918	562	684	2.249
CANARIAS	10.316	626	2.022	1.162	1.388	5.118
CANTABRIA	2.470	192	461	265	548	1.004
ALBACETE	2.718	282	538	237	369	1.292
CIUDAD REAL	3.872	478	974	371	532	1.517
CUENCA	844	80	212	95	134	323
GUADALAJARA	910	124	175	84	216	311
TOLEDO	4.461	571	1.043	444	766	1.637
CASTILLA-LA MANCHA	12.805	1.535	2.942	1.231	2.017	5.080
AVILA	1.271	113	226	150	287	495
BURGOS	1.388	181	323	197	293	394
LEON	2.835	289	615	379	572	980
PALENCIA	898	116	204	85	168	325
SALAMANCA	2.232	213	465	258	355	941
SEGOVIA	650	78	135	97	160	180
SORIA	289	40	67	46	71	65
VALLADOLID	3.024	360	580	296	566	1.222
ZAMORA	1.131	109	238	110	220	454
CASTILLA Y LEON	13.718	1.499	2.853	1.618	2.692	5.056
BARCELONA	15.572	1.849	2.303	1.496	4.300	5.624
GIRONA	2.214	264	215	197	739	799
LLEIDA	1.068	110	153	126	372	307
TARRAGONA	2.751	338	346	263	813	991
CATALUÑA	21.605	2.561	3.017	2.082	6.224	7.721
ALICANTE/ALACANT	8.700	598	1.169	784	1.940	4.209
CASTELLON/CASTELLO	2.659	320	447	319	812	761
VALENCIA	8.972	1.040	1.629	857	1.977	3.469
COM. VALENCIANA	20.331	1.958	3.245	1.960	4.729	8.439
BADAJOS	4.465	552	773	393	590	2.157
CACERES	1.959	299	455	263	274	668
EXTREMADURA	6.424	851	1.228	656	864	2.825
CORUÑA A	4.743	270	712	556	1.083	2.122
LUGO	1.231	59	188	170	315	499
OURENSE	1.525	100	196	183	318	728
PONTEVEDRA	4.940	207	632	469	1.061	2.571
GALICIA	12.439	636	1.728	1.378	2.777	5.920
COM. DE MADRID	16.129	1.643	2.965	1.589	3.804	6.128
REGION DE MURCIA	8.418	881	1.546	791	1.643	3.557
COM. FORAL DE NAVARRA	2.349	251	492	266	697	643
ARABA/ALAVA	2.033	160	290	306	799	478
BIZKAIA	6.002	383	1.032	727	1.720	2.140
GIPUZKOA	2.723	220	481	371	890	761
PAIS VASCO	10.758	763	1.803	1.404	3.409	3.379
LA RIOJA	962	68	131	133	324	306
CEUTA	1.538	212	369	152	435	370
MELILLA	1.650	230	342	141	501	436
TOTAL	233.918	23.016	45.439	24.017	47.215	94.231

MARZO 2016

PARO REGISTRADO (EXTRANJEROS) SEGÚN SECTOR DE ACTIVIDAD ECONÓMICA POR CC.AA Y PROVINCIAS

PROVINCIA	TOTAL	AGRICULTURA	INDUSTRIA	CONSTRUCCIÓN	SERVICIOS	SIN EMPLEO ANTERIOR
AUTONOMÍA						
ALMERIA	14.831	4.940	373	1.413	5.821	2.284
CADIZ	5.413	287	184	471	3.046	1.425
CORDOBA	2.950	970	143	124	1.186	527
GRANADA	7.101	1.591	230	499	3.528	1.253
HUELVA	2.888	1.064	89	158	1.225	352
JAEN	2.301	990	54	81	832	344
MALAGA	18.820	968	550	2.034	11.638	3.630
SEVILLA	8.110	1.158	341	496	4.504	1.611
ANDALUCIA	62.414	11.968	1.964	5.276	31.780	11.426
HUESCA	2.662	657	167	258	1.268	312
TERUEL	1.886	342	194	293	826	231
ZARAGOZA	14.768	2.484	969	1.680	7.633	2.002
ARAGON	19.316	3.483	1.330	2.231	9.727	2.545
PRINCIPADO DE ASTURIAS	6.377	439	321	684	3.557	1.376
ILLES BALEARS	13.170	371	337	1.604	9.810	1.048
PALMAS LAS	9.608	312	209	830	7.412	845
STA. CRUZ DE TENERIFE	8.311	311	221	662	6.508	609
CANARIAS	17.919	623	430	1.492	13.920	1.454
CANTABRIA	4.142	147	167	585	2.543	700
ALBACETE	3.372	1.169	195	185	1.413	410
CIUDAD REAL	5.645	1.812	266	447	2.510	610
CUENCA	2.788	828	168	288	1.277	227
GUADALAJARA	3.844	222	234	535	2.373	480
TOLEDO	9.520	1.800	697	1.071	4.780	1.172
CASTILLA-LA MANCHA	25.169	5.831	1.560	2.526	12.353	2.899
AVILA	2.009	178	75	336	842	578
BURGOS	3.596	645	401	442	1.617	491
LEON	2.826	407	230	324	1.309	556
PALENCIA	849	149	38	60	413	189
SALAMANCA	1.666	143	74	176	952	321
SEGOVIA	2.371	575	89	315	1.017	375
SORIA	965	169	74	130	427	165
VALLADOLID	3.514	1.086	158	326	1.440	504
ZAMORA	982	248	47	84	423	180
CASTILLA Y LEON	18.778	3.600	1.186	2.193	8.440	3.359
BARCELONA	63.260	2.589	4.240	10.401	36.405	9.625
GIRONA	13.644	1.313	917	1.985	7.482	1.947
LLEIDA	9.109	2.491	561	788	4.466	803
TARRAGONA	14.290	2.101	882	1.889	7.364	2.054
CATALUÑA	100.303	8.494	6.600	15.063	55.717	14.429
ALICANTE/ALACANT	26.171	2.401	1.338	3.290	16.311	2.831
CASTELLON/CASTELLO	13.424	1.176	1.021	1.888	7.536	1.803
VALENCIA	27.244	2.755	1.887	2.559	16.907	3.136
COM. VALENCIANA	66.839	6.332	4.246	7.737	40.754	7.770
BADAJOS	2.759	776	82	119	1.392	390
CACERES	1.768	453	62	133	820	300
EXTREMADURA	4.527	1.229	144	252	2.212	690
CORUÑA A	3.908	275	187	356	2.260	830
LUGO	1.697	231	75	160	885	346
OURENSE	1.819	192	180	184	881	382
PONTEVEDRA	4.200	280	295	348	2.424	853
GALICIA	11.624	978	737	1.048	6.450	2.411
COM. DE MADRID	75.090	1.675	3.760	14.272	48.874	6.509
REGION DE MURCIA	16.877	3.431	907	1.209	8.791	2.539
COM. FORAL DE NAVARRA	8.004	1.343	808	742	3.701	1.410
ARABA/ALAVA	5.951	523	341	682	2.848	1.557
BIZKAIA	10.943	610	753	1.344	5.612	2.624
GIPUZKOA	6.996	525	478	684	3.515	1.794
PAIS VASCO	23.890	1.658	1.572	2.710	11.975	5.975
LA RIOJA	4.415	1.125	495	403	1.771	621
CEUTA	1.588	28	39	176	858	487
MELILLA	2.949	98	43	439	1.579	790
TOTAL	483.391	52.853	26.646	60.642	274.812	68.438

ANEXO 2

**CONTRATOS
REGISTRADOS**

MARZO 2016

CONTRATOS

	MES	VARIACIÓN			
		MENSUAL		ANUAL	
		ABSOLUTA	RELATIVA	ABSOLUTA	RELATIVA
TOTAL CONTRATOS	1.508.881	131.401	9,54	67.106	4,65
CONTRATOS INDEFINIDOS*	150.726	11.362	8,15	6.435	4,46
CONTRATOS TEMPORALES	1.358.155	120.039	9,70	60.671	4,68

CONTRATOS POR COMUNIDADES AUTÓNOMAS

COMUNIDADES AUTÓNOMAS	MES	VARIACIÓN			
		MENSUAL		ANUAL	
		ABSOLUTA	RELATIVA	ABSOLUTA	RELATIVA
ANDALUCIA	367.440	33.861	10,15	7.905	2,20
ARAGON	39.767	2.955	8,03	3.123	8,52
PRINCIPADO DE ASTURIAS	25.966	3.802	17,15	1.499	6,13
ILLES BALEARS	36.389	8.054	28,42	2.769	8,24
CANARIAS	59.218	4.685	8,59	3.851	6,96
CANTABRIA	18.031	4.374	32,03	2.700	17,61
CASTILLA-LA MANCHA	52.059	2.996	6,11	2.835	5,76
CASTILLA Y LEON	63.309	6.342	11,13	3.366	5,62
CATALUÑA	227.813	12.420	5,77	9.214	4,22
COM. VALENCIANA	144.905	16.818	13,13	9.974	7,39
EXTREMADURA	40.886	2.786	7,31	-2.195	-5,10
GALICIA	67.364	5.750	9,33	3.522	5,52
COM. DE MADRID	179.865	5.782	3,32	9.181	5,38
REGION DE MURCIA	75.202	12.302	19,56	2.092	2,86
COM. FORAL DE NAVARRA	27.626	1.848	7,17	2.089	8,18
PAIS VASCO	70.159	5.540	8,57	4.741	7,25
LA RIOJA	9.579	987	11,49	156	1,66
CEUTA	1.155	72	6,65	98	9,27
MELILLA	1.430	-94	-6,17	143	11,11
ZONA EXTRANJERA	718	121	20,27	43	6,37
TOTAL	1.508.881	131.401	9,54	67.106	4,65

(*) Incluye contratos convertidos en indefinidos

CONTRATOS INDEFINIDOS INICIALES Y CONVERSIONES

	TOTAL	VARIACIÓN			
		MENSUAL		ANUAL	
		ABSOLUTA	RELATIVA	ABSOLUTA	RELATIVA
INDEFINIDOS (Bonif./no Bonif.)	98.573	5.352	5,74	-1.746	-1,74
INDEF. PERS. CON DISCAPACIDAD	869	-13	-1,47	134	18,23
TOTAL INDEFINIDOS INICIALES	99.442	5.339	5,67	-1.612	-1,60
CONVERSIONES	51.284	6.023	13,31	8.047	18,61
TOTAL	150.726	11.362	8,15	6.435	4,46

CONTRATOS SEGÚN TIPO DE CONTRATACIÓN POR COMUNIDADES AUTÓNOMAS

COMUNIDADES AUTÓNOMAS	TOTAL	INDEFINIDOS					TEMPORALES
		TOTAL	INDEF.(Bonif./no Bonif.)	PERS. CON DISCAPACIDAD	CONVERSIÓN	% S/TOT. NAC.INDF.	
ANDALUCIA	367.440	16.087	9.297	104	6.686	10,67	351.353
ARAGON	39.767	4.219	2.437	15	1.767	2,80	35.548
PRINCIPADO DE ASTURIAS	25.966	2.040	1.327	25	688	1,35	23.926
ILLES BALEARS	36.389	5.885	4.385	31	1.469	3,90	30.504
CANARIAS	59.218	7.362	4.174	27	3.161	4,88	51.856
CANTABRIA	18.031	1.540	911	18	611	1,02	16.491
CASTILLA-LA MANCHA	52.059	4.498	2.439	24	2.035	2,98	47.561
CASTILLA Y LEON	63.309	6.114	3.702	48	2.364	4,06	57.195
CATALUÑA	227.813	33.110	23.001	167	9.942	21,97	194.703
COM. VALENCIANA	144.905	14.671	8.982	102	5.587	9,73	130.234
EXTREMADURA	40.886	2.092	1.130	16	946	1,39	38.794
GALICIA	67.364	6.176	3.691	50	2.435	4,10	61.188
COM. DE MADRID	179.865	31.999	23.730	172	8.097	21,23	147.866
REGION DE MURCIA	75.202	6.447	3.722	37	2.688	4,28	68.755
COM. FORAL DE NAVARRA	27.626	1.594	983	7	604	1,06	26.032
PAIS VASCO	70.159	5.765	3.981	18	1.766	3,82	64.394
LA RIOJA	9.579	781	518	6	257	0,52	8.798
CEUTA	1.155	141	79	2	60	0,09	1.014
MELILLA	1.430	152	60		92	0,10	1.278
ZONA EXTRANJERA	718	53	24		29	0,04	665
TOTAL	1.508.881	150.726	98.573	869	51.284	100,00	1.358.155

EVOLUCIÓN DE LOS CONTRATOS

	AÑO 2015		AÑO 2016		VARIACIÓN ANUAL			
	MES	ACUMULADO	MES	ACUMULADO	MES		ACUMULADO	
					ABSOLUTA	RELATIVA	ABSOLUTA	RELATIVA
ENERO	1.367.795	1.367.795	1.396.929	1.396.929	29.134	2,13	29.134	2,13
FEBRERO	1.226.950	2.594.745	1.377.480	2.774.409	150.530	12,27	179.664	6,92
MARZO	1.441.775	4.036.520	1.508.881	4.283.290	67.106	4,65	246.770	6,11
ABRIL	1.440.381	5.476.901						
MAYO	1.573.293	7.050.194						
JUNIO	1.726.117	8.776.311						
JULIO	1.795.713	10.572.024						
AGOSTO	1.248.146	11.820.170						
SEPTIEMBRE	1.795.742	13.615.912						
OCTUBRE	1.760.610	15.376.522						
NOVIEMBRE	1.604.843	16.981.365						
DICIEMBRE	1.594.915	18.576.280						

EVOLUCIÓN DE LOS CONTRATOS INDEFINIDOS *

	AÑO 2015		AÑO 2016		VARIACIÓN ANUAL			
	MES	ACUMULADO	MES	ACUMULADO	MES		ACUMULADO	
					ABSOLUTA	RELATIVA	ABSOLUTA	RELATIVA
ENERO	120.239	120.239	125.612	125.612	5.373	4,47	5.373	4,47
FEBRERO	120.281	240.520	139.364	264.976	19.083	15,87	24.456	10,17
MARZO	144.291	384.811	150.726	415.702	6.435	4,46	30.891	8,03
ABRIL	123.459	508.270						
MAYO	124.605	632.875						
JUNIO	126.856	759.731						
JULIO	123.839	883.570						
AGOSTO	80.290	963.860						
SEPTIEMBRE	152.928	1.116.788						
OCTUBRE	151.652	1.268.440						
NOVIEMBRE	132.867	1.401.307						
DICIEMBRE	107.858	1.509.165						

EVOLUCIÓN DE LOS CONTRATOS TEMPORALES

	AÑO 2015		AÑO 2016		VARIACIÓN ANUAL			
	MES	ACUMULADO	MES	ACUMULADO	MES		ACUMULADO	
					ABSOLUTA	RELATIVA	ABSOLUTA	RELATIVA
ENERO	1.247.556	1.247.556	1.271.317	1.271.317	23.761	1,90	23.761	1,90
FEBRERO	1.106.669	2.354.225	1.238.116	2.509.433	131.447	11,88	155.208	6,59
MARZO	1.297.484	3.651.709	1.358.155	3.867.588	60.671	4,68	215.879	5,91
ABRIL	1.316.922	4.968.631						
MAYO	1.448.688	6.417.319						
JUNIO	1.599.261	8.016.580						
JULIO	1.671.874	9.688.454						
AGOSTO	1.167.856	10.856.310						
SEPTIEMBRE	1.642.814	12.499.124						
OCTUBRE	1.608.958	14.108.082						
NOVIEMBRE	1.471.976	15.580.058						
DICIEMBRE	1.487.057	17.067.115						

(*) Incluye contratos convertidos en indefinidos

MARZO 2016

CONTRATOS INDEFINIDOS POR TIPO DE JORNADA Y MODALIDAD

	TOTAL	VARIACIÓN			
		MENSUAL		ANUAL	
		ABSOLUTA	RELATIVA	ABSOLUTA	RELATIVA
JORNADA A TIEMPO COMPLETO:					
INDEFINIDO (Bonif. / No Bonif.)	54.841	-190	-0,35	-1.481	-2,63
INDEFINIDOS PERSONAS CON DISCAPACIDAD	495	-14	-2,75	60	13,79
TOTAL INDEFINIDOS INICIALES	55.336	-204	-0,37	-1.421	-2,50
CONVERTIDOS EN INDEFINIDOS	30.890	2.580	9,11	5.687	22,56
TOTAL	86.226	2.376	2,83	4.266	5,20
JORNADA A TIEMPO PARCIAL:					
INDEFINIDO (Bonif. / No Bonif.)	31.021	228	0,74	-660	-2,08
INDEFINIDOS PERSONAS CON DISCAPACIDAD	314	-18	-5,42	43	15,87
TOTAL INDEFINIDOS INICIALES	31.335	210	0,67	-617	-1,93
CONVERTIDOS EN INDEFINIDOS	17.086	1.774	11,59	1.554	10,01
TOTAL	48.421	1.984	4,27	937	1,97
FIJOS DISCONTINUOS:					
INDEFINIDO (Bonif. / No Bonif.)	12.711	5.314	71,84	395	3,21
INDEFINIDOS PERSONAS CON DISCAPACIDAD	60	19	46,34	31	106,90
TOTAL INDEFINIDOS INICIALES	12.771	5.333	71,70	426	3,45
CONVERTIDOS EN INDEFINIDOS	3.308	1.669	101,83	806	32,21
TOTAL	16.079	7.002	77,14	1.232	8,30
TOTAL	150.726	11.362	8,15	6.435	4,46

CONTRATOS INDEFINIDOS POR MODALIDAD

	TOTAL	VARIACIÓN			
		MENSUAL		ANUAL	
		ABSOLUTA	RELATIVA	ABSOLUTA	RELATIVA
INDEFINIDOS (Bonif./no Bonif.)	98.573	5.352	5,74	-1.746	-1,74
INDEFINIDOS PERSONAS CON DISCAPACIDAD	869	-13	-1,50	134	18,23
TOTAL INDEFINIDOS INICIALES	99.442	5.339	5,37	-1.612	-1,60
CONVERSIONES	51.284	6.023	11,74	8.047	18,61
TOTAL	150.726	11.362	8,15	6.435	4,46

CONVERTIDOS EN INDEFINIDOS SEGÚN CONTRATOS DE ORIGEN

OBRA O SERVICIO	13.902	1.692	13,86	2.226	19,06
EVENTUAL CIRCUN. PRODUCCIÓN	33.120	4.138	14,28	4.971	17,66
INTERINIDAD	1.319	140	11,87	253	23,73
TEMPORAL PERS. CON DISCAPACIDAD	406	-101	-19,92	84	26,09
SUSTITUCIÓN JUBILACIÓN 64 AÑOS	2	-5	-71,43	-3	-60,00
PRÁCTICAS	1.222	65	5,62	316	34,88
RELEVO	380	-67	-14,99	-91	-19,32
FORMACIÓN	903	154	20,56	278	44,48
OTROS CONTRATOS	30	7	30,43	13	76,47
TOTAL	51.284	6.023	13,31	8.047	18,61

MARZO 2016

CONTRATOS INDEFINIDOS POR SEXO, EDAD Y SECTOR DE ACTIVIDAD ECONÓMICA

	TOTAL	VARIACIÓN			
		MENSUAL		ANUAL	
		ABSOLUTA	RELATIVA	ABSOLUTA	RELATIVA
POR SEXO Y EDAD					
HOMBRES					
< 25 años	9.640	1.188	14,06	1.570	19,45
25 - 44 años	53.019	4.028	8,22	2.183	4,29
>= 45 años	18.909	641	3,51	1.095	6,15
TOTAL	81.568	5.857	7,74	4.848	6,32
MUJERES					
< 25 años	9.044	1.454	19,16	1.124	14,19
25 - 44 años	44.031	3.474	8,57	332	0,76
>= 45 años	16.083	577	3,72	131	0,82
TOTAL	69.158	5.505	8,65	1.587	2,35
AMBOS SEXOS					
< 25 años	18.684	2.642	16,47	2.694	16,85
25 - 44 años	97.050	7.502	8,38	2.515	2,66
>= 45 años	34.992	1.218	3,61	1.226	3,63
TOTAL	150.726	11.362	8,15	6.435	4,46
SECTOR					
AGRICULTURA	5.846	1.780	43,78	1.414	31,90
INDUSTRIA	14.643	76	0,52	133	0,92
CONSTRUCCIÓN	8.793	-530	-5,68	-67	-0,76
SERVICIOS	121.444	10.036	9,01	4.955	4,25
TOTAL	150.726	11.362	8,15	6.435	4,46

CONTRATOS INDEFINIDOS (CONVERSIONES) POR SEXO, EDAD Y SECTOR DE ACTIVIDAD ECONÓMICA

	TOTAL	VARIACIÓN			
		MENSUAL		ANUAL	
		ABSOLUTA	RELATIVA	ABSOLUTA	RELATIVA
POR SEXO Y EDAD					
HOMBRES					
< 25 años	3.222	457	16,53	682	26,85
25 - 44 años	19.475	2.158	12,46	3.117	19,05
>= 45 años	6.033	457	8,20	1.232	25,66
TOTAL	28.730	3.072	11,97	5.031	21,23
MUJERES					
< 25 años	2.977	426	16,70	526	21,46
25 - 44 años	15.416	2.001	14,92	1.861	13,73
>= 45 años	4.161	524	14,41	629	17,81
TOTAL	22.554	2.951	15,05	3.016	15,44
AMBOS SEXOS					
< 25 años	6.199	883	16,61	1.208	24,20
25 - 44 años	34.891	4.159	13,53	4.978	16,64
>= 45 años	10.194	981	10,65	1.861	22,33
TOTAL	51.284	6.023	13,31	8.047	18,61
SECTOR					
AGRICULTURA	2.224	1.191	115,30	960	75,95
INDUSTRIA	6.830	581	9,30	1.029	17,74
CONSTRUCCIÓN	3.642	211	6,15	580	18,94
SERVICIOS	38.588	4.040	11,69	5.478	16,54
TOTAL	51.284	6.023	13,31	8.047	18,61

MARZO 2016

CONTRATOS INDEFINIDOS SEGÚN MODALIDAD POR EDAD, SEXO Y SECTOR DE ACTIVIDAD ECONÓMICA

TIPO DE CONTRATO	TOTAL		EDAD DEL TRABAJADOR				
	MES	%	<20	20-24	25-29	30-44	>=45
INDEFINIDO (Bonif./No Bonif.)	98.573	65,40	1.868	10.538	16.248	45.507	24.412
INDEFINIDOS PERSONAS CON DISCAPACIDAD	869	0,58	13	66	71	333	386
TOTAL INDEFINIDOS INICIALES	99.442	65,98	1.881	10.604	16.319	45.840	24.798
CONVERTIDOS EN INDEFINIDOS	51.284	34,02	525	5.674	10.147	24.744	10.194
TOTAL	150.726	100,00	2.406	16.278	26.466	70.584	34.992

CONVERTIDOS EN INDEFINIDOS SEGÚN CONTRATOS DE ORIGEN

OBRA O SERVICIO	13.902	27,11	58	716	2.020	7.528	3.580
EVENT. CIRCUNST. PRODUCCIÓN	33.120	64,58	444	4.216	6.504	15.839	6.117
INTERINIDAD	1.319	2,57	5	150	305	632	227
TEMP. PERSONAS CON DISCAPACIDAD	406	0,79	3	16	32	163	192
SUSTITUCIÓN JUBILACIÓN 64 AÑOS	2	0,00				2	
PRÁCTICAS	1.222	2,38	2	266	766	180	8
RELEVO	380	0,74		9	88	226	57
FORMACIÓN	903	1,76	13	301	431	155	3
OTROS CONTRATOS	30	0,06			1	19	10
TOTAL	51.284	100,00	525	5.674	10.147	24.744	10.194

TIPO DE CONTRATO	TOTAL	SEXO		SECTOR DE ACTIVIDAD ECONÓMICA			
		HOMBRES	MUJERES	AGRICULTURA	INDUSTRIA	CONSTRUCCIÓN	SERVICIOS
INDEFINIDO (Bonif./No Bonif.)	98.573	52.323	46.250	3.607	7.729	5.112	82.125
INDEFINIDOS PERSONAS CON DISCAPACIDAD	869	515	354	15	84	39	731
TOTAL INDEFINIDOS INICIALES	99.442	52.838	46.604	3.622	7.813	5.151	82.856
CONVERTIDOS EN INDEFINIDOS	51.284	28.730	22.554	2.224	6.830	3.642	38.588
TOTAL	150.726	81.568	69.158	5.846	14.643	8.793	121.444

CONVERTIDOS EN INDEFINIDOS SEGÚN CONTRATOS DE ORIGEN:

OBRA O SERVICIO	13.902	8.676	5.226	1.407	2.066	2.174	8.255
EVENT. CIRCUNST. PRODUCCIÓN	33.120	17.786	15.334	794	4.005	1.346	26.975
INTERINIDAD	1.319	574	745	10	157	10	1.142
TEMP. PERSONAS CON DISCAPACIDAD	406	258	148	2	36	9	359
SUSTITUCIÓN JUBILACIÓN 64 AÑOS	2	2					2
PRÁCTICAS	1.222	657	565	2	239	36	945
RELEVO	380	266	114	2	193	13	172
FORMACIÓN	903	491	412	7	133	53	710
OTROS CONTRATOS	30	20	10		1	1	28
TOTAL	51.284	28.730	22.554	2.224	6.830	3.642	38.588

MARZO 2016

CONTRATOS TEMPORALES POR TIPO DE JORNADA Y MODALIDAD

	TOTAL	VARIACIÓN			
		MENSUAL		ANUAL	
		ABSOLUTA	RELATIVA	ABSOLUTA	RELATIVA
JORNADA A TIEMPO COMPLETO:					
OBRA O SERVICIO	393.145	25.176	6,84	-11.043	-2,73
EVENTUALES CIRCUNSTANCIAS DE LA PRODUCCIÓN	387.690	33.954	9,60	47.594	13,99
INTERINIDAD	77.300	1.903	2,52	3.828	5,21
JUBILACIÓN ESPECIAL 64 AÑOS	69	-9	-11,54	18	35,29
RELEVO	560	-1	-0,18	3	0,54
TEMPORAL PERS. CON DISCAPACIDAD	1.245	-3	-0,24	69	5,87
PRÁCTICAS	5.270	-451	-7,88	872	19,83
FORMACIÓN	1.771	438	32,86	-12.020	-87,16
OTROS CONTRATOS	8.311	643	8,39	69	0,84
TOTAL	875.361	61.650	7,58	29.390	3,47
JORNADA A TIEMPO PARCIAL:					
OBRA O SERVICIO	161.970	13.429	9,04	-4.374	-2,63
EVENTUALES CIRCUNSTANCIAS DE LA PRODUCCIÓN	269.789	47.603	21,42	35.461	15,13
INTERINIDAD	44.879	-2.506	-5,29	-177	-0,39
RELEVO	613	-53	-7,96	-32	-4,96
JUBILACIÓN PARCIAL	2.438	52	2,18	183	8,12
TEMPORAL PERS. CON DISCAPACIDAD	824	41	5,24	8	0,98
PRÁCTICAS	1.723	-103	-5,64	268	18,42
OTROS CONTRATOS	558	-74	-11,71	-56	-9,12
TOTAL	482.794	58.389	13,76	31.281	6,93
TOTAL	1.358.155	120.039	9,70	60.671	4,68

CONTRATOS TEMPORALES POR MODALIDAD

	TOTAL	VARIACIÓN			
		MENSUAL		ANUAL	
		ABSOLUTA	RELATIVA	ABSOLUTA	RELATIVA
OBRA O SERVICIO	555.115	38.605	7,47	-15.417	-2,70
EVENTUALES CIRCUNSTANCIAS DE LA PRODUCCIÓN	657.479	81.557	14,16	83.055	14,46
INTERINIDAD	122.179	-603	-0,49	3.651	3,08
JUBILACIÓN ESPECIAL 64 AÑOS	69	-9	-11,54	18	35,29
RELEVO	1.173	-54	-4,40	-29	-2,41
JUBILACIÓN PARCIAL	2.438	52	2,18	183	8,12
TEMPORAL PERS. CON DISCAPACIDAD	2.069	38	1,87	77	3,87
PRÁCTICAS	6.993	-554	-7,34	1.140	19,48
FORMACIÓN	1.771	438	32,86	-12.020	-87,16
OTROS CONTRATOS	8.869	569	6,86	13	0,15
TOTAL	1.358.155	120.039	9,70	60.671	4,68

CONTRATOS FORMATIVOS

	TOTAL	VARIACIÓN			
		MENSUAL		ANUAL	
		ABSOLUTA	RELATIVA	ABSOLUTA	RELATIVA
PRÁCTICAS	6.993	-554	-7,34	1.140	19,48
FORMACIÓN	1.771	438	32,86	-12.020	-87,16
TOTAL	8.764	-116	-1,31	-10.880	-55,39

EVOLUCIÓN DE LOS CONTRATOS

	INDEFINIDOS				TEMPORALES							
	VARIACIÓN RELATIVA			TOTAL	% SOBRE TOTAL CONT.	VARIACIÓN RELATIVA			TOTAL	% SOBRE TOTAL CONT.	VARIACIÓN RELATIVA	
	TOTAL	MENSUAL	ANUAL			MENSUAL	ANUAL	MENSUAL			ANUAL	
AÑO 2012												
ENERO	1.042.194	-10,58	-6,62	78.364	7,52%	19,32	-23,72	963.830	92,48%	-12,36	-4,88	
FEBRERO	989.988	-5,01	-2,12	96.448	9,74%	23,08	2,21	893.540	90,26%	-7,29	-2,56	
MARZO	1.054.717	6,54	-8,67	117.531	11,14%	21,86	5,77	937.186	88,86%	4,88	-10,21	
ABRIL	1.038.612	-1,53	-2,66	115.253	11,10%	-1,94	19,75	923.359	88,90%	-1,48	-4,89	
MAYO	1.247.101	20,07	-3,24	126.489	10,14%	9,75	22,60	1.120.612	89,86%	21,36	-5,49	
JUNIO	1.386.339	11,16	5,62	168.131	12,13%	32,92	77,12	1.218.208	87,87%	8,71	0,05	
JULIO	1.526.758	10,13	13,15	230.460	15,09%	37,07	156,32	1.296.298	84,91%	6,41	2,93	
AGOSTO	1.043.794	-31,63	-1,65	74.440	7,13%	-67,70	12,59	969.354	92,87%	-25,22	-2,60	
SEPTIEMBRE	1.274.043	22,06	-8,59	117.683	9,24%	58,09	12,38	1.156.360	90,76%	19,29	-10,29	
OCTUBRE	1.427.173	12,02	10,22	130.632	9,15%	11,00	34,31	1.296.541	90,85%	12,12	8,27	
NOVIEMBRE	1.151.771	-19,30	-5,42	100.179	8,70%	-23,31	19,38	1.051.592	91,30%	-18,89	-7,26	
DICIEMBRE	1.058.501	-8,10	-9,18	77.366	7,31%	-22,77	17,80	981.135	92,69%	-6,70	-10,79	
AÑO 2013												
ENERO	1.101.819	4,09	5,72	100.609	9,13%	30,04	28,39	1.001.210	90,87%	2,05	3,88	
FEBRERO	949.844	-13,79	-4,05	91.584	9,64%	-8,97	-5,04	858.260	90,36%	-14,28	-3,95	
MARZO	969.627	2,08	-8,07	98.068	10,11%	7,08	-16,56	871.559	89,89%	1,55	-7,00	
ABRIL	1.153.140	18,93	11,03	98.349	8,53%	0,29	-14,67	1.054.791	91,47%	21,02	14,23	
MAYO	1.283.261	11,28	2,90	95.856	7,47%	-2,53	-24,22	1.187.405	92,53%	12,57	5,96	
JUNIO	1.277.255	-0,47	-7,87	87.349	6,84%	-8,87	-48,05	1.189.906	93,16%	0,21	-2,32	
JULIO	1.507.341	18,01	-1,27	96.338	6,39%	10,29	-58,20	1.411.003	93,61%	18,58	8,85	
AGOSTO	1.043.166	-30,79	-0,06	62.454	5,99%	-35,17	-16,10	980.712	94,01%	-30,50	1,17	
SEPTIEMBRE	1.392.429	33,48	9,29	107.136	7,69%	71,54	-8,96	1.285.293	92,31%	31,06	11,15	
OCTUBRE	1.582.400	13,64	10,88	119.400	7,55%	11,45	-8,60	1.463.000	92,45%	13,83	12,84	
NOVIEMBRE	1.241.479	-21,54	7,79	94.014	7,57%	-21,26	-6,15	1.147.465	92,43%	-21,57	9,12	
DICIEMBRE	1.290.853	3,98	21,95	83.792	6,49%	-10,87	8,31	1.207.061	93,51%	5,19	23,03	
AÑO 2014												
ENERO	1.259.240	-2,45	14,29	98.366	7,81%	17,39	-2,23	1.160.874	92,19%	-3,83	15,95	
FEBRERO	1.090.879	-13,37	14,85	97.804	8,97%	-0,57	6,79	993.075	91,03%	-14,45	15,71	
MARZO	1.216.637	11,53	25,47	113.481	9,33%	16,03	15,72	1.103.156	90,67%	11,08	26,57	
ABRIL	1.296.529	6,57	12,43	122.621	9,46%	8,05	24,68	1.173.908	90,54%	6,41	11,29	
MAYO	1.458.577	12,50	13,66	115.935	7,95%	-5,45	20,95	1.342.642	92,05%	14,37	13,07	
JUNIO	1.518.873	4,13	18,92	110.258	7,26%	-4,90	26,23	1.408.615	92,74%	4,91	18,38	
JULIO	1.645.236	8,32	9,15	114.071	6,93%	3,46	18,41	1.531.165	93,07%	8,70	8,52	
AGOSTO	1.135.109	-31,01	8,81	72.955	6,43%	-36,04	16,81	1.062.154	93,57%	-30,63	8,30	
SEPTIEMBRE	1.634.444	43,99	17,38	138.543	8,48%	89,90	29,32	1.495.901	91,52%	40,84	16,39	
OCTUBRE	1.702.152	4,14	7,57	148.876	8,75%	7,46	24,69	1.553.276	91,25%	3,84	6,17	
NOVIEMBRE	1.385.351	-18,61	11,59	117.568	8,49%	-21,03	25,05	1.267.783	91,51%	-18,38	10,49	
DICIEMBRE	1.384.062	-0,09	7,22	99.853	7,21%	-15,07	19,17	1.284.209	92,79%	1,30	6,39	
AÑO 2015												
ENERO	1.367.795	-1,18	8,62	120.239	8,79%	20,42	22,24	1.247.556	91,21%	-2,85	7,47	
FEBRERO	1.226.950	-10,30	12,47	120.281	9,80%	0,03	22,98	1.106.669	90,20%	-11,29	11,44	
MARZO	1.441.775	17,51	18,50	144.291	10,01%	19,96	27,15	1.297.484	89,99%	17,24	17,62	
ABRIL	1.440.381	-0,10	11,10	123.459	8,57%	-14,44	0,68	1.316.922	91,43%	1,50	12,18	
MAYO	1.573.293	9,23	7,86	124.605	7,92%	0,93	7,48	1.448.688	92,08%	10,01	7,90	
JUNIO	1.726.117	9,71	13,64	126.856	7,35%	1,81	15,05	1.599.261	92,65%	10,39	13,53	
JULIO	1.795.713	4,03	9,15	123.839	6,90%	-2,38	8,56	1.671.874	93,10%	4,54	9,19	
AGOSTO	1.248.146	-30,49	9,96	80.290	6,43%	-35,17	10,05	1.167.856	93,57%	-30,15	9,95	
SEPTIEMBRE	1.795.742	43,87	9,87	152.928	8,52%	90,47	10,38	1.642.814	91,48%	40,67	9,82	
OCTUBRE	1.760.610	-1,96	3,43	151.652	8,61%	-0,83	1,86	1.608.958	91,39%	-2,06	3,58	
NOVIEMBRE	1.604.843	-8,85	15,84	132.867	8,28%	-12,39	13,01	1.471.976	91,72%	-8,51	16,11	
DICIEMBRE	1.594.915	-0,62	15,23	107.858	6,76%	-18,82	8,02	1.487.057	93,24%	1,02	15,80	
AÑO 2016												
ENERO	1.396.929	-12,41	2,13	125.612	8,99%	16,46	4,47	1.271.317	91,01%	-14,51	1,90	
FEBRERO	1.377.480	-1,39	12,27	139.364	10,12%	10,95	15,87	1.238.116	89,88%	-2,61	11,88	
MARZO	1.508.881	9,54	4,65	150.726	9,99%	8,15	4,46	1.358.155	90,01%	9,70	4,68	
ABRIL												
MAYO												
JUNIO												
JULIO												
AGOSTO												
SEPTIEMBRE												
OCTUBRE												
NOVIEMBRE												
DICIEMBRE												

PERSONAS CONTRATADAS SEGÚN SEXO POR TIPO DE CONTRATO

	AMBOS SEXOS			HOMBRES			MUJERES		
	CONTRATOS	PERSONAS	MEDIA	CONTRATOS	PERSONAS	MEDIA	CONTRATOS	PERSONAS	MEDIA
TOTAL CONTRATOS	1.508.881	1.114.604	1,35	842.134	613.732	1,37	666.747	500.872	1,33
INDEFINIDOS	150.726	148.835	1,01	81.568	80.609	1,01	69.158	68.226	1,01
TEMPORALES	1.358.155	971.459	1,40	760.566	536.153	1,42	597.589	435.306	1,37
OBRA O SERVICIO	555.115	423.811	1,31	356.739	265.130	1,35	198.376	158.681	1,25
EVENTUAL CC PRODUCCION	657.479	476.641	1,38	355.837	252.824	1,41	301.642	223.817	1,35
INTERINIDAD	122.179	87.834	1,39	36.917	27.604	1,34	85.262	60.230	1,42
TEMPORAL PERS. CON DISCAPACIDAD	2.069	2.038	1,02	1.284	1.268	1,01	785	770	1,02
RELEVO	1.173	1.166	1,01	627	625	1,00	546	541	1,01
JUBILACION PARCIAL	2.438	2.418	1,01	1.701	1.689	1,01	737	729	1,01
SUSTITUCION POR JUBILACION 64 AÑOS	69	68	1,01	25	25	1,00	44	43	1,02
PRACTICAS	6.993	6.956	1,01	3.305	3.288	1,01	3.688	3.668	1,01
FORMACION	1.771	1.758	1,01	803	799	1,01	968	959	1,01
OTROS CONTRATOS	8.869	5.191	1,71	3.328	2.291	1,45	5.541	2.900	1,91

CONTRATOS POR CC.AA. Y PROVINCIAS

PROVINCIA AUTONOMÍA	TOTAL	VARIACIÓN			
		MENSUAL		ANUAL	
		ABSOLUTA	RELATIVA	ABSOLUTA	RELATIVA
ALMERIA	21.868	3.127	16,69	161	0,74
CADIZ	50.276	9.451	23,15	6.225	14,13
CORDOBA	37.819	-1.015	-2,61	951	2,58
GRANADA	41.230	3.631	9,66	-366	-0,88
HUELVA	43.086	5.372	14,24	-5.096	-10,58
JAEN	32.458	-7.083	-17,91	1.247	4,00
MALAGA	59.445	8.287	16,20	1.081	1,85
SEVILLA	81.258	12.091	17,48	3.702	4,77
ANDALUCIA	367.440	33.861	10,15	7.905	2,20
HUESCA	6.451	732	12,80	409	6,77
TERUEL	3.308	289	9,57	245	8,00
ZARAGOZA	30.008	1.934	6,89	2.469	8,97
ARAGON	39.767	2.955	8,03	3.123	8,52
PRINCIPADO DE ASTURIAS	25.966	3.802	17,15	1.499	6,13
ILLES BALEARS	36.389	8.054	28,42	2.769	8,24
PALMAS LAS	32.761	3.045	10,25	3.609	12,38
STA. CRUZ DE TENERIFE	26.457	1.640	6,61	242	0,92
CANARIAS	59.218	4.685	8,59	3.851	6,96
CANTABRIA	18.031	4.374	32,03	2.700	17,61
ALBACETE	11.701	1.467	14,33	1.364	13,20
CIUDAD REAL	11.403	-515	-4,32	616	5,71
CUENCA	4.527	765	20,33	499	12,39
GUADALAJARA	9.101	613	7,22	235	2,65
TOLEDO	15.327	666	4,54	121	0,80
CASTILLA-LA MANCHA	52.059	2.996	6,11	2.835	5,76
AVILA	3.931	905	29,91	354	9,90
BURGOS	9.413	974	11,54	296	3,25
LEON	9.821	980	11,08	564	6,09
PALENCIA	5.958	760	14,62	466	8,49
SALAMANCA	7.751	318	4,28	285	3,82
SEGOVIA	4.777	658	15,97	399	9,11
SORIA	2.533	261	11,49	-167	-6,19
VALLADOLID	15.201	602	4,12	910	6,37
ZAMORA	3.924	884	29,08	259	7,07
CASTILLA Y LEON	63.309	6.342	11,13	3.366	5,62
BARCELONA	170.827	3.013	1,80	3.005	1,79
GIRONA	22.456	5.011	28,72	2.974	15,27
LLEIDA	9.685	-358	-3,56	-733	-7,04
TARRAGONA	24.845	4.754	23,66	3.968	19,01
CATALUÑA	227.813	12.420	5,77	9.214	4,22
ALICANTE/ALACANT	49.091	7.277	17,40	4.570	10,26
CASTELLON/CASTELLO	16.505	2.289	16,10	2.138	14,88
VALENCIA	79.309	7.252	10,06	3.266	4,29
COM. VALENCIANA	144.905	16.818	13,13	9.974	7,39
BADAJOS	29.062	1.627	5,93	-1.037	-3,45
CACERES	11.824	1.159	10,87	-1.158	-8,92
EXTREMADURA	40.886	2.786	7,31	-2.195	-5,10
CORUÑA A	27.604	630	2,34	838	3,13
LUGO	7.709	1.627	26,75	1.158	17,68
OURENSE	5.011	190	3,94	147	3,02
PONTEVEDRA	27.040	3.303	13,91	1.379	5,37
GALICIA	67.364	5.750	9,33	3.522	5,52
COM. DE MADRID	179.865	5.782	3,32	9.181	5,38
REGION DE MURCIA	75.202	12.302	19,56	2.092	2,86
COM. FORAL DE NAVARRA	27.626	1.848	7,17	2.089	8,18
ARABA/ALAVA	11.981	930	8,42	1.028	9,39
BIZKAIA	37.485	2.778	8,00	2.732	7,86
GIPUZKOA	20.693	1.832	9,71	981	4,98
PAIS VASCO	70.159	5.540	8,57	4.741	7,25
LA RIOJA	9.579	987	11,49	156	1,66
CEUTA	1.155	72	6,65	98	9,27
MELILLA	1.430	-94	-6,17	143	11,11
ZONA EXTRANJERA	718	121	20,27	43	6,37
TOTAL	1.508.881	131.401	9,54	67.106	4,65

CONTRATOS INDEFINIDOS POR CC.AA. Y PROVINCIAS *

PROVINCIA AUTONOMÍA	TOTAL	VARIACIÓN			
		MENSUAL		ANUAL	
		ABSOLUTA	RELATIVA	ABSOLUTA	RELATIVA
ALMERIA	1.451	58	4,16	305	26,61
CADIZ	2.030	410	25,31	-220	-9,78
CORDOBA	1.127	-24	-2,09	-99	-8,08
GRANADA	1.661	218	15,11	-24	-1,42
HUELVA	975	271	38,49	-433	-30,75
JAEN	963	293	43,73	187	24,10
MALAGA	4.430	628	16,52	-569	-11,38
SEVILLA	3.450	-101	-2,84	-218	-5,94
ANDALUCIA	16.087	1.753	12,23	-1.071	-6,24
HUESCA	689	62	9,89	89	14,83
TERUEL	320	49	18,08	9	2,89
ZARAGOZA	3.210	629	24,37	294	10,08
ARAGON	4.219	740	21,27	392	10,24
PRINCIPADO DE ASTURIAS	2.040	-6	-0,29	77	3,92
ILLES BALEARS	5.885	1.598	37,28	444	8,16
PALMAS LAS	4.068	620	17,98	421	11,54
STA. CRUZ DE TENERIFE	3.294	268	8,86	150	4,77
CANARIAS	7.362	888	13,72	571	8,41
CANTABRIA	1.540	284	22,61	254	19,75
ALBACETE	942	-15	-1,57	275	41,23
CIUDAD REAL	754	-29	-3,70	-58	-7,14
CUENCA	456	-100	-17,99	-9	-1,94
GUADALAJARA	723	37	5,39	-27	-3,60
TOLEDO	1.623	255	18,64	113	7,48
CASTILLA-LA MANCHA	4.498	148	3,40	294	6,99
AVILA	410	91	28,53	139	51,29
BURGOS	994	6	0,61	-71	-6,67
LEON	1.087	16	1,49	-18	-1,63
PALENCIA	386	-24	-5,85	-23	-5,62
SALAMANCA	716	-58	-7,49	-26	-3,50
SEGOVIA	395	-55	-12,22	-55	-12,22
SORIA	273	33	13,75	25	10,08
VALLADOLID	1.509	-87	-5,45	60	4,14
ZAMORA	344	31	9,90	25	7,84
CASTILLA Y LEON	6.114	-47	-0,76	56	0,92
BARCELONA	25.259	896	3,68	549	2,22
GIRONA	3.620	880	32,12	439	13,80
LLEIDA	1.230	-116	-8,62	-171	-12,21
TARRAGONA	3.001	900	42,84	273	10,01
CATALUÑA	33.110	2.560	8,38	1.090	3,40
ALICANTE/ALACANT	5.557	621	12,58	736	15,27
CASTELLON/CASTELLO	1.996	71	3,69	459	29,86
VALENCIA	7.118	204	2,95	807	12,79
COM. VALENCIANA	14.671	896	6,50	2.002	15,80
BADAJOS	1.300	104	8,70	203	18,51
CACERES	792	-10	-1,25	78	10,92
EXTREMADURA	2.092	94	4,70	281	15,52
CORUÑA A	2.824	251	9,76	263	10,27
LUGO	791	63	8,65	83	11,72
OURENSE	594	45	8,20	-3	-0,50
PONTEVEDRA	1.967	-64	-3,15	-46	-2,29
GALICIA	6.176	295	5,02	297	5,05
COM. DE MADRID	31.999	-246	-0,76	585	1,86
REGION DE MURCIA	6.447	1.851	40,27	1.052	19,50
COM. FORAL DE NAVARRA	1.594	-9	-0,56	139	9,55
ARABA/ALAVA	950	143	17,72	193	25,50
BIZKAIA	2.878	170	6,28	-268	-8,52
GIPUZKOA	1.937	231	13,54	118	6,49
PAIS VASCO	5.765	544	10,42	43	0,75
LA RIOJA	781	3	0,39	-122	-13,51
CEUTA	141	15	11,90	-7	-4,73
MELILLA	152	-15	-8,98	65	74,71
ZONA EXTRANJERA	53	16	43,24	-7	-11,67
TOTAL	150.726	11.362	8,15	6.435	4,46

(*) Incluye contratos convertidos en indefinidos

CONTRATOS TEMPORALES POR CC.AA. Y PROVINCIAS

PROVINCIA AUTONOMÍA	TOTAL	VARIACIÓN			
		MENSUAL		ANUAL	
		ABSOLUTA	RELATIVA	ABSOLUTA	RELATIVA
ALMERIA	20.417	3.069	17,69	-144	-0,70
CADIZ	48.246	9.041	23,06	6.445	15,42
CORDOBA	36.692	-991	-2,63	1.050	2,95
GRANADA	39.569	3.413	9,44	-342	-0,86
HUELVA	42.111	5.101	13,78	-4.663	-9,97
JAEN	31.495	-7.376	-18,98	1.060	3,48
MALAGA	55.015	7.659	16,17	1.650	3,09
SEVILLA	77.808	12.192	18,58	3.920	5,31
ANDALUCIA	351.353	32.108	10,06	8.976	2,62
HUESCA	5.762	670	13,16	320	5,88
TERUEL	2.988	240	8,73	236	8,58
ZARAGOZA	26.798	1.305	5,12	2.175	8,83
ARAGON	35.548	2.215	6,65	2.731	8,32
PRINCIPADO DE ASTURIAS	23.926	3.808	18,93	1.422	6,32
ILLES BALEARS	30.504	6.456	26,85	2.325	8,25
PALMAS LAS	28.693	2.425	9,23	3.188	12,50
STA. CRUZ DE TENERIFE	23.163	1.372	6,30	92	0,40
CANARIAS	51.856	3.797	7,90	3.280	6,75
CANTABRIA	16.491	4.090	32,98	2.446	17,42
ALBACETE	10.759	1.482	15,97	1.089	11,26
CIUDAD REAL	10.649	-486	-4,36	674	6,76
CUENCA	4.071	865	26,98	508	14,26
GUADALAJARA	8.378	576	7,38	262	3,23
TOLEDO	13.704	411	3,09	8	0,06
CASTILLA-LA MANCHA	47.561	2.848	6,37	2.541	5,64
AVILA	3.521	814	30,07	215	6,50
BURGOS	8.419	968	12,99	367	4,56
LEON	8.734	964	12,41	582	7,14
PALENCIA	5.572	784	16,37	489	9,62
SALAMANCA	7.035	376	5,65	311	4,63
SEGOVIA	4.382	713	19,43	454	11,56
SORIA	2.260	228	11,22	-192	-7,83
VALLADOLID	13.692	689	5,30	850	6,62
ZAMORA	3.580	853	31,28	234	6,99
CASTILLA Y LEON	57.195	6.389	12,58	3.310	6,14
BARCELONA	145.568	2.117	1,48	2.456	1,72
GIRONA	18.836	4.131	28,09	2.535	15,55
LLEIDA	8.455	-242	-2,78	-562	-6,23
TARRAGONA	21.844	3.854	21,42	3.695	20,36
CATALUÑA	194.703	9.860	5,33	8.124	4,35
ALICANTE/ALACANT	43.534	6.656	18,05	3.834	9,66
CASTELLON/CASTELLO	14.509	2.218	18,05	1.679	13,09
VALENCIA	72.191	7.048	10,82	2.459	3,53
COM. VALENCIANA	130.234	15.922	13,93	7.972	6,52
BADAJOS	27.762	1.523	5,80	-1.240	-4,28
CACERES	11.032	1.169	11,85	-1.236	-10,07
EXTREMADURA	38.794	2.692	7,46	-2.476	-6,00
CORUÑA A	24.780	379	1,55	575	2,38
LUGO	6.918	1.564	29,21	1.075	18,40
OURENSE	4.417	145	3,39	150	3,52
PONTEVEDRA	25.073	3.367	15,51	1.425	6,03
GALICIA	61.188	5.455	9,79	3.225	5,56
COM. DE MADRID	147.866	6.028	4,25	8.596	6,17
REGION DE MURCIA	68.755	10.451	17,93	1.040	1,54
COM. FORAL DE NAVARRA	26.032	1.857	7,68	1.950	8,10
ARABA/ALAVA	11.031	787	7,68	835	8,19
BIZKAIA	34.607	2.608	8,15	3.000	9,49
GIPUZKOA	18.756	1.601	9,33	863	4,82
PAIS VASCO	64.394	4.996	8,41	4.698	7,87
LA RIOJA	8.798	984	12,59	278	3,26
CEUTA	1.014	57	5,96	105	11,55
MELILLA	1.278	-79	-5,82	78	6,50
ZONA EXTRANJERA	665	105	18,75	50	8,13
TOTAL	1.358.155	120.039	9,70	60.671	4,68

CONTRATOS POR CC.AA. Y PROVINCIAS. DATOS ACUMULADOS

PROVINCIA						
AUTONOMÍA	TOTAL	INDEFINIDOS *	% S / TOTAL	TEMPORALES	% S / TOTAL	
ALMERIA	61.417	3.838	6,25	57.579	93,75	
CADIZ	132.326	5.163	3,90	127.163	96,10	
CORDOBA	125.589	3.286	2,62	122.303	97,38	
GRANADA	121.605	4.336	3,57	117.269	96,43	
HUELVA	120.489	2.298	1,91	118.191	98,09	
JAEN	138.892	2.176	1,57	136.716	98,43	
MALAGA	162.381	11.602	7,14	150.779	92,86	
SEVILLA	217.014	10.124	4,67	206.890	95,33	
ANDALUCIA	1.079.713	42.823	3,97	1.036.890	96,03	
HUESCA	17.750	1.863	10,50	15.887	89,50	
TERUEL	9.053	872	9,63	8.181	90,37	
ZARAGOZA	85.475	8.378	9,80	77.097	90,20	
ARAGON	112.278	11.113	9,90	101.165	90,10	
PRINCIPADO DE ASTURIAS	70.759	6.117	8,64	64.642	91,36	
ILLES BALEARS	89.400	13.675	15,30	75.725	84,70	
PALMAS LAS	90.392	10.689	11,83	79.703	88,17	
STA. CRUZ DE TENERIFE	76.643	9.247	12,07	67.396	87,93	
CANARIAS	167.035	19.936	11,94	147.099	88,06	
CANTABRIA	45.886	4.008	8,73	41.878	91,27	
ALBACETE	31.966	2.598	8,13	29.368	91,87	
CIUDAD REAL	35.951	2.159	6,01	33.792	93,99	
CUENCA	12.278	1.496	12,18	10.782	87,82	
GUADALAJARA	26.513	1.965	7,41	24.548	92,59	
TOLEDO	45.206	4.275	9,46	40.931	90,54	
CASTILLA-LA MANCHA	151.914	12.493	8,22	139.421	91,78	
AVILA	9.732	965	9,92	8.767	90,08	
BURGOS	26.661	2.816	10,56	23.845	89,44	
LEON	26.368	3.035	11,51	23.333	88,49	
PALENCIA	16.645	1.136	6,82	15.509	93,18	
SALAMANCA	21.920	2.189	9,99	19.731	90,01	
SEGOVIA	12.714	1.197	9,41	11.517	90,59	
SORIA	7.021	783	11,15	6.238	88,85	
VALLADOLID	43.095	4.400	10,21	38.695	89,79	
ZAMORA	10.044	890	8,86	9.154	91,14	
CASTILLA Y LEON	174.200	17.411	9,99	156.789	90,01	
BARCELONA	494.818	71.692	14,49	423.126	85,51	
GIRONA	56.842	8.781	15,45	48.061	84,55	
LLEIDA	30.000	3.714	12,38	26.286	87,62	
TARRAGONA	64.440	7.033	10,91	57.407	89,09	
CATALUÑA	646.100	91.220	14,12	554.880	85,88	
ALICANTE/ALACANT	131.383	15.090	11,49	116.293	88,51	
CASTELLON/CASTELLO	46.365	5.574	12,02	40.791	87,98	
VALENCIA	224.986	20.197	8,98	204.789	91,02	
COM. VALENCIANA	402.734	40.861	10,15	361.873	89,85	
BADAJOS	84.147	3.511	4,17	80.636	95,83	
CACERES	33.467	2.215	6,62	31.252	93,38	
EXTREMADURA	117.614	5.726	4,87	111.888	95,13	
CORUÑA A	81.687	7.935	9,71	73.752	90,29	
LUGO	19.803	2.218	11,20	17.585	88,80	
OURENSE	14.794	1.675	11,32	13.119	88,68	
PONTEVEDRA	75.382	5.790	7,68	69.592	92,32	
GALICIA	191.666	17.618	9,19	174.048	90,81	
COM. DE MADRID	514.059	92.813	18,05	421.246	81,95	
REGION DE MURCIA	200.083	15.308	7,65	184.775	92,35	
COM. FORAL DE NAVARRA	80.809	4.915	6,08	75.894	93,92	
ARABA/ALAVA	34.329	2.548	7,42	31.781	92,58	
BIZKAIA	109.115	8.329	7,63	100.786	92,37	
GIPUZKOA	58.733	5.327	9,07	53.406	90,93	
PAIS VASCO	202.177	16.204	8,01	185.973	91,99	
LA RIOJA	26.767	2.487	9,29	24.280	90,71	
CEUTA	3.493	405	11,59	3.088	88,41	
MELILLA	4.579	428	9,35	4.151	90,65	
ZONA EXTRANJERA	2.024	141	6,97	1.883	93,03	
TOTAL	4.283.290	415.702	9,71	3.867.588	90,29	

(*) Incluye contratos convertidos en indefinidos

PRESTACIONES

El número de solicitudes de prestaciones a nivel nacional registradas en el mes de febrero de 2016 ascendió a 613.929, lo que representa un 10,5 % menos que el mismo mes del año anterior.

Las altas tramitadas han sido 563.720 lo que supone una disminución del 12,7 % sobre el mes de febrero de 2015.

El plazo medio de reconocimiento del mes de febrero de 2016 ha sido de 1,5 días, plazo inferior en un 13,7% al mismo mes del año anterior.

Los beneficiarios existentes a final del mes fueron 2.147.533 con una disminución del 9,5% respecto al mismo mes del año anterior.

La cobertura del sistema de protección por desempleo durante el mes de febrero de 2016 ha sido del 54,76%, el mismo indicador en febrero de 2015 fue de 55,72%, lo que supone una disminución del 1,7 % (1).

Los gastos totales de febrero de 2016 ascendieron a 1.692.9 millones de euros, lo que supone una disminución del 10,0% respecto al mismo mes del año anterior.

El gasto medio mensual por beneficiario, sin incluir el subsidio agrario de Andalucía y Extremadura, en el mes de febrero de 2016 ha sido de 808,4 €, lo que supone una disminución sobre el mismo mes del año anterior de 3,4€ (-0,4%).

La cuantía media bruta de la prestación contributiva percibida por beneficiario durante el mes de febrero de 2016 ha sido de 810,9 euros, lo que supone un aumento de 0,9 euros sobre el mismo mes del año anterior (0,1%).

El número de beneficiarios extranjeros del mes de febrero de 2016 fue de 208.002 lo que representa un 9,9% menos que el mismo mes del año anterior. El descenso se produce más en los beneficiarios procedentes de países no comunitarios (-10,5%) que en los comunitarios (-8,9%).

En relación con el total de beneficiarios de prestaciones por desempleo, los beneficiarios extranjeros representan el 9,7%.

Los beneficiarios extranjeros suponen, por otro lado, el 32,9% del total de demandantes de empleo extranjeros.

Por último, el gasto de las prestaciones de los beneficiarios extranjeros ha sido de 140.7 millones de euros (un -7,1% sobre febrero de 2015) y en relación con el gasto total de las prestaciones por desempleo supone el 8,3%.

(1) El indicador de cobertura responde a la siguiente fórmula:

$$\frac{\text{Total de beneficiarios de prestaciones}}{\text{Paro Reg. SISPE con experiencia laboral} + \text{Benef. de subsidio de eventuales agrarios}}$$

SÍNTESIS DE DATOS NACIONALES DE PRESTACIONES POR DESEMPLEO

	2014	2015	INCREMENTO 2015 S/ 2014 (%)	2016	INCREMENTO 2016 S/ 2015 (%)
SOLICITUDES	719.675	685.716	-4,7	613.929	-10,5
Prestación Contributiva	422.034	355.842	-15,7	321.843	-9,6
Subsidio	235.391	232.033	-1,4	224.186	-3,4
Renta Activa de Inserción	45.627	45.768	0,3	42.459	-7,2
Subsidio Eventuales Agrarios	16.623	17.237	3,7	17.010	-1,3
Programa de Activación para el Empleo	0	34.836		8.431	-75,8
ALTAS	736.986	645.708	-12,4	563.720	-12,7
Prestación Contributiva	457.962	362.666	-20,8	313.815	-13,5
Subsidio	228.488	221.929	-2,9	195.997	-11,7
Renta Activa de Inserción	39.499	42.382	7,3	39.881	-5,9
Subsidio Eventuales Agrarios	11.037	10.184	-7,7	9.757	-4,2
Programa de Activación para el Empleo	0	8.547		4.270	-50,0
PLAZO RECONOCIMIENTO	1,80	1,74	-3,3	1,50	-13,7
BENEFICIARIOS	2.750.074	2.372.615	-13,7	2.147.533	-9,5
Prestación Contributiva	1.187.202	919.142	-22,6	807.843	-12,1
Subsidio	1.181.511	1.064.590	-9,9	967.842	-9,1
Renta Activa Inserción	257.537	260.564	1,2	232.408	-10,8
Subsidio Eventuales Agrarios	123.824	119.841	-3,2	115.736	-3,4
Programa de Activación para el Empleo	0	8.478		23.704	179,6
COBERTURAS (*)					
Bruta	60,33	55,72	-7,7	54,76	-1,7
CALIDAD					
% de protección Prest. Contributiva	45,21	40,80	-9,7	39,76	-2,6
% de protección Prest. Asistenciales	54,79	59,20	8,0	60,24	1,8
GASTOS (Miles de Euros)	2.289.584	1.881.744	-17,8	1.692.992	-10,0
Prestación Contributiva	1.584.021	1.221.258	-22,9	1.073.817	-12,1
Subsidio	544.603	496.332	-8,9	456.303	-8,1
Renta Activa de Inserción	109.416	110.003	0,5	101.931	-7,3
Subsidio Eventuales Agrarios	51.543	52.978	2,8	50.525	-4,6
Programa de Activación para el Empleo	0	1.173		10.415	787,7
GASTO MEDIO POR BENEFICIARIO, INCLUIDAS LAS COTIZACIONES A LA S.SOCIAL (euros/mes)	852,2	811,8	-4,7	808,4	-0,4
CUANTÍA MEDIA POR BENEFICIARIO PRESTACION CONTRIBUTIVA (euros/mes)	823,3	810,0	-1,6	810,9	0,1

Fuente: Datos Provisionales del Servicio Público de Empleo Estatal

Notas:

Gastos contabilizados en el mes de marzo y devengados en el mes de febrero

Los gastos incluyen las cotizaciones a la Seguridad Social

Los gastos de subsidio por desempleo incluyen los de la Renta Agraria

En los gastos medios por beneficiario no se incluyen los gastos del subsidio para trabajadores eventuales agrarios

Las cuantías medias de prestación contributiva percibidas por beneficiario no incluyen las cotizaciones a la S. Social y corresponden a la cuantía bruta reconocida por mes (30 días de prestación)

La cuantía media de las prestaciones asistenciales (subsidijs, renta agraria, RAI y PAE), es del 80% del IPREM=

426,00 euros (14,20€ x 30 días)

Beneficiarios, altas y solicitudes del mes de febrero.

En el % de protección no se incluyen los beneficiarios del subsidio para trabajadores eventuales agrarios. En prestación asistencial se incluye la RAI y PAE

(*) Nuevo indicador de cobertura

SÍNTESIS DE DATOS NACIONALES DE PRESTACIONES DE DESEMPLEO

SOLICITUDES

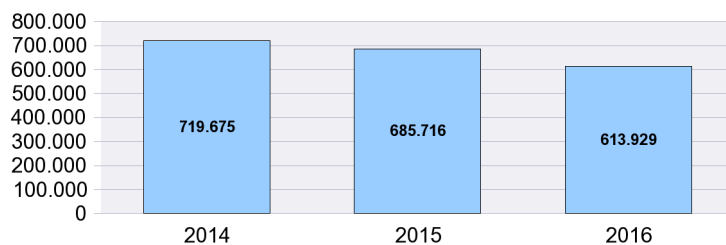

PLAZO RECONOCIMIENTO

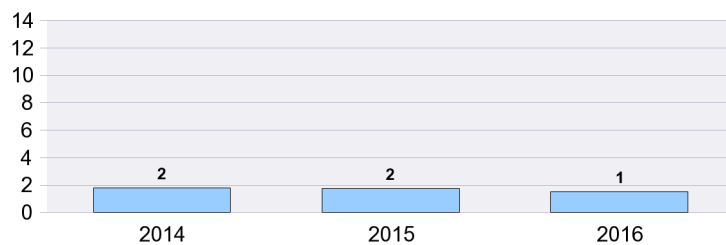

BENEFICIARIOS

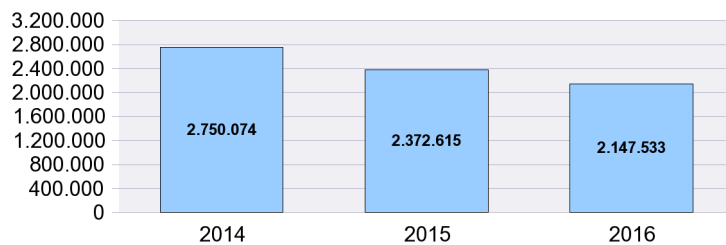

GASTOS

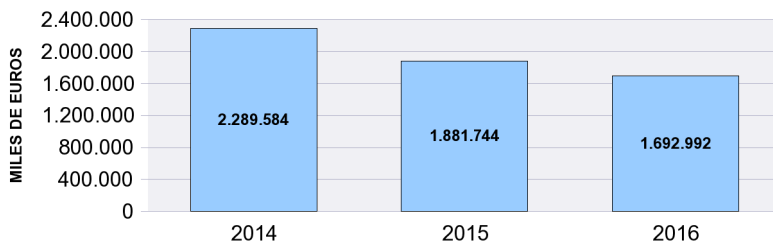

SOLICITUDES, ALTAS Y PLAZO DE RECONOCIMIENTO POR PROVINCIAS

Provincias	Solicitudes					Total	Altas					Plazo Recon. (días)	
	Prestacion Contributiva	Subsidio	Renta Activa de Inserción	Programa Activación Empleo	Subsidio Event. Agrarios		Prestacion Contributiva	Subsidio	Renta Activa de Inserción	Programa Activación Empleo	Subsidio Event. Agrarios		Total
ARABA/ALAVA	3.576	728	119	4		4.427	3.453	628	110	6		4.197	0,38
ALBACETE	2.520	2.019	495	94		5.128	2.406	1.834	466	77		4.783	0,62
ALICANTE/ALACAN	10.395	7.543	2.269	485		20.692	10.045	6.609	1.968	251		18.873	1,38
ALMERIA	4.016	3.333	799	212	366	8.726	3.733	2.909	716	111	228	7.697	2,72
AVILA	759	613	128	28		1.528	740	568	125	21		1.454	0,86
BADAJOS	5.508	6.586	947	232	1.715	14.988	5.132	5.921	920	133	1.060	13.166	1,15
BALEARS (ILLES)	7.868	4.553	543	64		13.028	7.820	4.100	436	18		12.374	1,14
BARCELONA	34.013	18.765	4.220	468		57.466	37.344	15.635	3.787	214		56.980	1,04
BURGOS	2.794	1.078	180	28		4.080	2.740	958	178	28		3.904	0,72
CACERES	2.336	3.234	450	76	1.039	7.135	2.225	2.845	431	46	632	6.179	1,65
CADIZ	7.647	10.266	1.992	685	1.347	21.937	7.219	9.429	1.943	283	733	19.607	1,87
CASTELLON/CAST	4.265	3.429	681	108		8.483	4.054	2.884	555	53		7.546	1,32
CIUDAD REAL	2.766	3.052	739	250		6.807	2.692	2.845	679	152		6.368	0,44
CORDOBA	5.018	8.202	892	309	2.060	16.481	4.593	7.167	1.040	128	1.267	14.195	1,48
CORUÑA A	6.780	4.304	697	108		11.889	6.685	3.874	656	52		11.267	0,62
CUENCA	1.173	781	184	33		2.171	1.143	713	211	15		2.082	1,86
GIRONA	4.531	2.930	471	47		7.979	4.484	2.550	406	14		7.454	0,78
GRANADA	5.264	7.805	1.134	374	2.119	16.696	5.070	6.870	1.156	174	931	14.201	1,58
GUADALAJARA	1.699	1.084	226	40		3.049	1.654	965	171	29		2.819	0,31
GIPUZKOA	5.755	1.432	133	6		7.326	5.385	1.272	217	3		6.877	1,08
HUELVA	3.594	3.899	675	166	920	9.254	3.455	3.500	647	94	563	8.259	1,62
HUESCA	1.334	652	135	19		2.140	1.239	564	111	8		1.922	1,55
JAEN	5.568	8.258	1.143	251	1.942	17.162	5.266	6.910	1.085	146	653	14.060	1,17
LEON	2.482	1.420	293	32		4.227	2.394	1.255	282	14		3.945	0,89
LLEIDA	2.163	1.282	260	58		3.763	2.097	1.107	273	24		3.501	0,84
RIOJA LA	2.145	933	234	17		3.329	2.061	818	205	7		3.091	1,05
LUGO	1.943	1.199	196	31		3.369	1.927	1.101	213	16		3.257	0,93
MADRID	33.469	17.421	3.676	473		55.039	31.508	14.871	3.214	228		49.821	3,03
MALAGA	9.880	9.919	1.798	483	1.153	23.233	9.680	8.947	1.788	184	751	21.350	1,91
MURCIA	29.198	9.054	1.715	417		40.384	28.638	7.628	1.552	258		38.076	0,99
NAVARRA	7.849	1.830	271	11		9.961	7.630	1.677	304	10		9.621	0,65
OURENSE	1.661	1.149	265	48		3.123	1.608	1.070	235	21		2.934	0,77
ASTURIAS	7.289	3.667	753	48		11.757	7.154	3.466	763	35		11.418	0,27
PALENCIA	945	490	94	15		1.544	907	435	76	2		1.420	0,26
PALMAS LAS	7.118	6.388	1.546	366		15.418	6.448	5.473	1.510	181		13.612	1,80
PONTEVEDRA	7.198	5.572	788	137		13.695	6.998	5.239	789	80		13.106	1,05
SALAMANCA	1.714	1.309	212	45		3.280	1.673	1.253	271	24		3.221	0,59
STA. CRUZ DE TEN	7.136	5.777	1.251	268		14.432	7.005	5.084	1.201	169		13.459	3,62
CANTABRIA	4.974	2.955	387	31		8.347	4.941	2.785	398	24		8.148	0,94
SEGOVIA	940	558	113	5		1.616	918	489	105	4		1.516	1,03
SEVILLA	12.361	18.445	2.811	757	4.349	38.723	11.412	14.998	2.574	304	2.939	32.227	1,92
SORIA	534	250	53	6		843	516	219	52			787	0,91
TARRAGONA	5.316	3.789	718	119		9.942	5.130	3.386	622	57		9.195	0,82
TERUEL	640	377	70	18		1.105	621	343	69	10		1.043	0,69
TOLEDO	4.248	3.918	857	192		9.215	4.160	3.618	827	99		8.704	2,10
VALENCIA	16.871	12.513	2.914	554		32.852	16.389	10.870	2.685	299		30.243	1,28
VALLADOLID	6.114	1.716	377	39		8.246	6.016	1.522	369	28		7.935	1,51
BIZKAIA	9.949	2.845	461	8		13.263	9.417	2.514	480	5		12.416	0,60
ZAMORA	840	638	143	22		1.643	836	584	143	9		1.572	0,31
ZARAGOZA	7.259	3.138	694	65		11.156	6.734	2.661	677	55		10.127	0,65
CEUTA	162	413	110	54		739	161	394	84	36		675	0,67
MELILLA	266	675	147	25		1.113	259	640	106	31		1.036	1,46
TOTAL	321.843	224.186	42.459	8.431	17.010	613.929	313.815	195.997	39.881	4.270	9.757	563.720	1,50

Solicitudes, altas y plazo de reconocimiento del mes de febrero.

PLAZO DE RECONOCIMIENTO

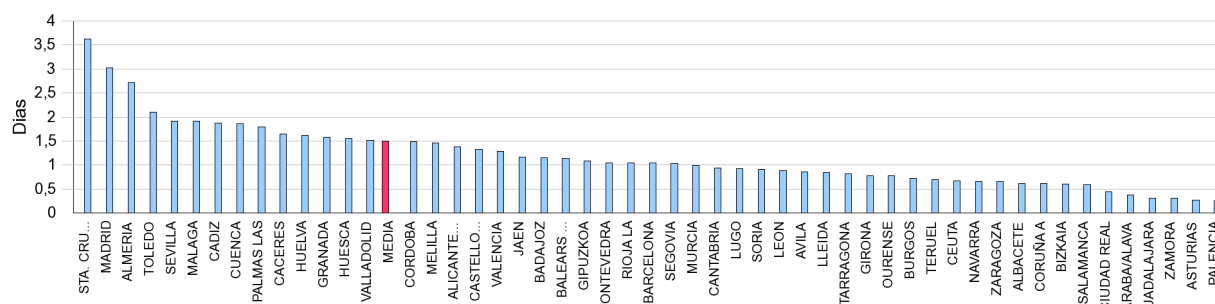

SOLICITUDES, ALTAS Y PLAZO DE RECONOCIMIENTO POR COMUNIDADES AUTÓNOMAS

Comunidades Autónomas	Solicitudes						Altas						Plazo Recon. (días)
	Prestacion Contributiva	Subsidio	Renta Activa Inserción	Programa Activación Empleo	Subsidio Event. Agrarios	Total	Prestacion Contributiva	Subsidio	Renta Activa Inserción	Programa Activación Empleo	Subsidio Event. Agrarios	Total	
ANDALUCIA	53.348	70.127	11.244	3.237	14.256	152.212	50.428	60.730	10.949	1.424	8.065	131.596	1,78
ARAGON	9.233	4.167	899	102		14.401	8.594	3.568	857	73		13.092	0,82
PRINCIPADO DE A	7.289	3.667	753	48		11.757	7.154	3.466	763	35		11.418	0,27
ILLES BALEARS	7.868	4.553	543	64		13.028	7.820	4.100	436	18		12.374	1,14
CANARIAS	14.254	12.165	2.797	634		29.850	13.453	10.557	2.711	350		27.071	2,67
CANTABRIA	4.974	2.955	387	31		8.347	4.941	2.785	398	24		8.148	0,94
CASTILLA-LA MAN	12.406	10.854	2.501	609		26.370	12.055	9.975	2.354	372		24.756	1,10
CASTILLA Y LEON	17.122	8.072	1.593	220		27.007	16.740	7.283	1.601	130		25.754	0,89
CATALUÑA	46.023	26.766	5.669	692		79.150	49.055	22.678	5.088	309		77.130	0,97
COM. VALENCIAN/	31.531	23.485	5.864	1.147		62.027	30.488	20.363	5.208	603		56.662	1,32
EXTREMADURA	7.844	9.820	1.397	308	2.754	22.123	7.357	8.766	1.351	179	1.692	19.345	1,32
GALICIA	17.582	12.224	1.946	324		32.076	17.218	11.284	1.893	169		30.564	0,85
COM. DE MADRID	33.469	17.421	3.676	473		55.039	31.508	14.871	3.214	228		49.821	3,03
REGION DE MURC	29.198	9.054	1.715	417		40.384	28.638	7.628	1.552	258		38.076	0,99
COM. FORAL DE N	7.849	1.830	271	11		9.961	7.630	1.677	304	10		9.621	0,65
PAIS VASCO	19.280	5.005	713	18		25.016	18.255	4.414	807	14		23.490	0,70
LA RIOJA	2.145	933	234	17		3.329	2.061	818	205	7		3.091	1,05
CEUTA	162	413	110	54		739	161	394	84	36		675	0,67
MELILLA	266	675	147	25		1.113	259	640	106	31		1.036	1,46
TOTAL	321.843	224.186	42.459	8.431	17.010	613.929	313.815	195.997	39.881	4.270	9.757	563.720	1,50

Notas informativas:

Solicitudes y altas del mes de febrero.

El dato de solicitudes indica el número de expedientes de prestaciones recibidos.

El dato de altas indica el número de expedientes reconocidos, tanto inicialmente como por reanudación de las prestaciones, sin incluir las altas tras las prórrogas del subsidio y en el caso de RAI, indica el dato de participantes en el programa

El plazo de reconocimiento indica el número de días que median entre la fecha de solicitud y la fecha de resolución.

SOLICITUDES

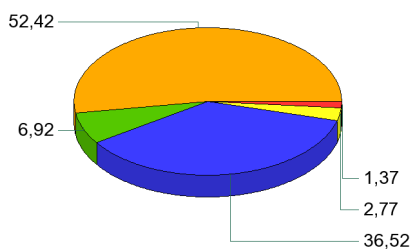

ALTAS

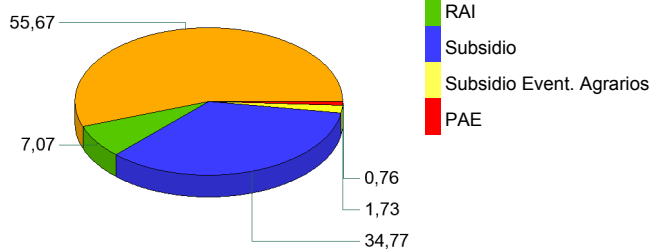

PLAZO DE RECONOCIMIENTO

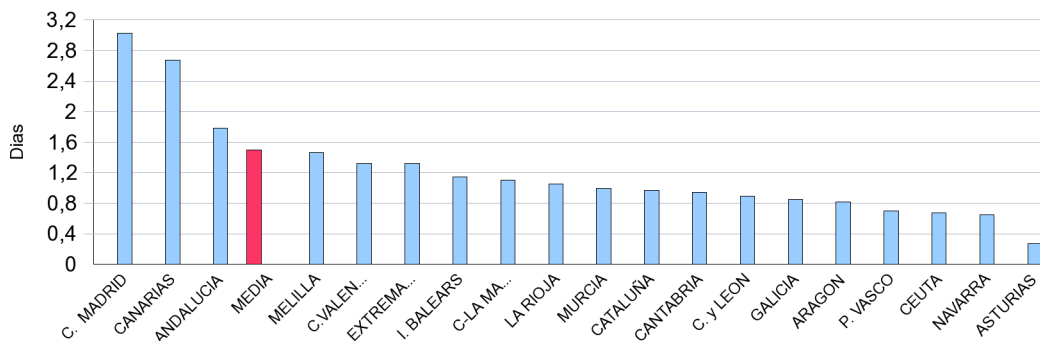

BENEFICIARIOS DE PRESTACIONES POR DESEMPLEO POR PROVINCIAS

Provincias	Beneficiarios					Total
	Prestación Contributiva	Subsidio	Renta Activa de Inserción	Programa Activación Empleo	Subsidio Eventuales Agrarios	
ARABA/ALAVA	5.261	3.607	509	24		9.401
ALBACETE	6.726	8.881	3.009	382		18.998
ALICANTE/ALACANT	29.640	40.054	13.109	1.392		84.195
ALMERIA	10.669	16.698	4.733	712	3.086	35.898
AVILA	2.499	3.502	842	110		6.953
BADAJOS	13.541	27.355	5.297	712	10.049	56.954
BALEARS (ILLES)	36.142	36.396	2.819	113		75.470
BARCELONA	94.773	90.034	19.129	1.083		205.019
BURGOS	6.525	6.074	1.177	115		13.891
CACERES	8.305	15.050	2.487	242	5.848	31.932
CADIZ	20.480	40.637	11.598	1.892	8.408	83.015
CASTELLON/CASTELLO	9.108	12.173	3.335	272		24.888
CIUDAD REAL	7.938	13.158	4.266	772		26.134
CORDOBA	11.660	28.397	5.247	628	18.348	64.280
CORUÑA A	19.212	19.451	4.504	278		43.445
CUENCA	3.499	3.843	1.230	130		8.702
GIRONA	15.425	16.067	2.536	138		34.166
GRANADA	14.160	30.138	6.507	863	11.442	63.110
GUADALAJARA	4.675	4.205	1.089	116		10.085
GIPUZKOA	10.333	6.927	871	22		18.153
HUELVA	9.146	19.199	3.801	489	8.213	40.848
HUESCA	3.583	2.625	524	48		6.780
JAEN	9.584	22.616	3.993	549	14.787	51.529
LEON	7.901	8.721	1.856	98		18.576
LLEIDA	7.273	6.548	1.441	127		15.389
RIOJA LA	5.383	4.308	1.020	62		10.773
LUGO	5.342	5.670	1.221	92		12.325
MADRID	111.870	76.251	18.388	1.042		207.551
MALAGA	27.959	43.977	10.991	1.224	7.934	92.085
MURCIA	24.707	24.566	9.462	1.161		59.896
NAVARRA	10.908	8.573	1.511	34		21.026
OURENSE	4.941	6.457	1.289	104		12.791
ASTURIAS	18.038	18.179	4.506	184		40.907
PALENCIA	2.709	2.586	519	42		5.856
PALMAS LAS	21.404	28.173	9.983	1.163		60.723
PONTEVEDRA	17.033	22.938	4.768	397		45.136
SALAMANCA	5.332	6.746	1.537	161		13.776
STA. CRUZ DE TENERIFE	18.965	29.056	9.125	1.013		58.159
CANTABRIA	11.232	10.972	2.180	118		24.502
SEGOVIA	2.466	2.166	416	27		5.075
SEVILLA	31.931	66.041	14.675	2.004	27.621	142.272
SORIA	1.379	1.241	229	6		2.855
TARRAGONA	16.281	18.481	3.862	306		38.930
TERUEL	2.229	1.866	384	51		4.530
TOLEDO	11.704	16.535	5.103	677		34.019
VALENCIA	41.930	50.573	16.121	1.590		110.214
VALLADOLID	8.005	7.311	1.843	134		17.293
BIZKAIA	17.919	12.507	1.934	31		32.391
ZAMORA	2.699	3.694	836	55		7.284
ZARAGOZA	15.679	12.412	3.167	229		31.487
CEUTA	864	2.110	831	366		4.171
MELILLA	876	2.097	598	124		3.695
TOTAL	807.843	967.842	232.408	23.704	115.736	2.147.533

El dato de beneficiarios corresponde a los que están de alta el último día del mes de febrero.

El dato de subsidio incluye también a los beneficiarios de la Renta Agraria en las CC.AA de Andalucía y Extremadura.

BENEFICIARIOS DE PRESTACIONES POR DESEMPLEO POR CC.AA.

Comunidades Autónomas	Beneficiarios					Total
	Prestación Contributiva	Subsidio	Renta Activa de Inserción	Programa Activación Empleo	Subsidio Eventuales Agrarios	
ANDALUCIA	135.589	267.703	61.545	8.361	99.839	573.037
ARAGON	21.491	16.903	4.075	328		42.797
PRINCIPADO DE ASTURIAS	18.038	18.179	4.506	184		40.907
ILLES BALEARS	36.142	36.396	2.819	113		75.470
CANARIAS	40.369	57.229	19.108	2.176		118.882
CANTABRIA	11.232	10.972	2.180	118		24.502
CASTILLA-LA MANCHA	34.542	46.622	14.697	2.077		97.938
CASTILLA Y LEON	39.515	42.041	9.255	748		91.559
CATALUÑA	133.752	131.130	26.968	1.654		293.504
COM. VALENCIANA	80.678	102.800	32.565	3.254		219.297
EXTREMADURA	21.846	42.405	7.784	954	15.897	88.886
GALICIA	46.528	54.516	11.782	871		113.697
COM. DE MADRID	111.870	76.251	18.388	1.042		207.551
REGION DE MURCIA	24.707	24.566	9.462	1.161		59.896
COM. FORAL DE NAVARRA	10.908	8.573	1.511	34		21.026
PAIS VASCO	33.513	23.041	3.314	77		59.945
LA RIOJA	5.383	4.308	1.020	62		10.773
CEUTA	864	2.110	831	366		4.171
MELILLA	876	2.097	598	124		3.695
TOTAL	807.843	967.842	232.408	23.704	115.736	2.147.533

El dato de beneficiarios corresponde a los que están de alta el último día del mes de febrero.

El dato de subsidio incluye también a los beneficiarios de la Renta Agraria en las CC.AA de Andalucía y Extremadura.

DISTRIBUCIÓN DE BENEFICIARIOS

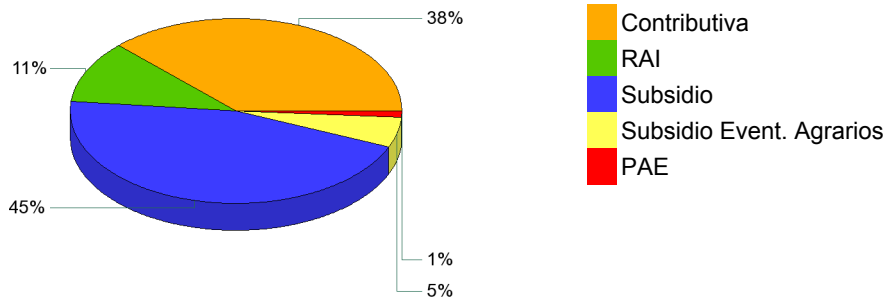

GASTOS DE PRESTACIONES POR DESEMPLEO POR PROVINCIAS

PROVINCIAS	Gasto de Prestaciones (miles de euros)						Cuantía media prestación contributiva percibida por beneficiario (euros/mes)
	Total	Prestacion Contributiva	Subsidio Desempleo	Renta Activa Inserción	Programa Activación Empleo	Subsidio Eventuales Agrarios	
ARABA/ALAVA	9.821	7.751	1.837	224	10		877,7
ALBACETE	13.603	7.872	4.246	1.326	158		757,7
ALICANTE/ALACANT	61.157	35.514	19.377	5.661	605		753,9
ALMERIA	24.253	12.743	7.735	2.113	311	1.351	750,1
AVILA	5.029	3.001	1.617	362	49		750,7
BADAJOS	34.057	14.990	12.029	2.297	310	4.431	702,8
BALEARS (ILLES)	73.135	54.876	16.954	1.254	51		923,1
BARCELONA	187.919	134.373	44.715	8.348	482		860,9
BURGOS	12.365	8.836	2.970	510	49		851,0
CACERES	19.712	9.034	6.786	1.088	102	2.702	686,4
CADIZ	54.255	26.043	18.613	5.114	849	3.636	776,5
CASTELLON/CASTELL	19.563	11.905	6.053	1.484	121		793,5
CIUDAD REAL	17.679	9.424	6.078	1.853	323		747,9
CORDOBA	36.611	14.068	12.066	2.334	277	7.867	762,5
CORUÑA A	37.310	25.585	9.646	1.955	125		803,1
CUENCA	6.244	3.836	1.809	541	58		698,0
GIRONA	29.798	20.985	7.637	1.111	64		821,7
GRANADA	39.627	17.843	13.320	2.866	383	5.215	794,3
GUADALAJARA	8.618	6.129	1.969	472	48		829,8
GIPUZKOA	20.072	16.122	3.551	389	10		889,5
HUELVA	25.240	11.582	8.390	1.673	212	3.382	780,0
HUESCA	6.242	4.704	1.284	233	22		809,9
JAEN	28.636	11.609	9.010	1.735	235	6.048	788,5
LEON	15.303	10.327	4.126	802	47		785,2
LLEIDA	12.798	9.016	3.092	635	55		775,1
RIOJA LA	9.836	7.225	2.143	441	27		827,4
LUGO	9.777	6.470	2.734	534	39		740,5
MADRID	209.839	162.818	38.378	8.174	469		846,4
MALAGA	65.667	36.439	20.163	4.895	544	3.625	772,0
MURCIA	46.927	30.685	11.627	4.114	501		780,5
NAVARRA	21.165	16.272	4.208	669	16		901,9
OURENSE	9.697	5.865	3.224	565	43		735,6
ASTURIAS	34.493	23.555	8.895	1.962	81		780,7
PALENCIA	4.944	3.446	1.251	229	19		807,9
PALMAS LAS	43.213	25.251	13.115	4.341	507		775,1
PONTEVEDRA	35.180	22.023	10.915	2.069	173		786,8
SALAMANCA	10.118	6.303	3.074	667	75		748,8
STA. CRUZ DE TENERI	40.101	22.059	13.543	4.056	443		742,1
CANTABRIA	20.583	14.268	5.318	946	52		771,0
SEGOVIA	4.301	3.049	1.056	182	13		760,4
SEVILLA	89.820	40.593	29.603	6.452	905	12.267	778,1
SORIA	2.449	1.762	585	99	3		805,1
TARRAGONA	32.796	22.212	8.762	1.683	139		830,7
TERUEL	3.946	2.838	921	167	20		791,5
TOLEDO	24.419	14.069	7.814	2.244	292		759,5
VALENCIA	87.293	54.840	24.701	7.059	693		815,8
VALLADOLID	15.230	10.897	3.463	812	58		798,9
BIZKAIA	33.526	26.365	6.320	828	13		875,6
ZAMORA	5.423	3.307	1.735	356	25		778,0
ZARAGOZA	28.475	20.875	6.114	1.390	97		825,9
CEUTA	2.427	1.049	853	363	162		779,9
MELILLA	2.301	1.113	881	257	51		782,4
TOTAL NACIONAL	1.692.992	1.073.817	456.303	101.931	10.415	50.525	810,9

Fuente: Datos provisionales del Servicio Público de Empleo Estatal

Notas:

Gastos contabilizados en el mes de marzo y devengados en el mes de febrero.

Los gastos incluyen las cotizaciones a la Seguridad Social

Los gastos de subsidio por desempleo incluyen los de Renta Agraria

Las cuantías medias de prestación contributiva percibidas por beneficiario no incluyen las cotizaciones a la S.Social y corresponden a la cuantía bruta reconocida por mes (30 días de prestación)

La cuantía media de las prestaciones asistenciales (subsidijs, renta agraria, RAI y PAE), es del 80% del IPREM=426,00 (14,20 € x 30 días)

CUANTÍA MEDIA PRESTACIÓN CONTRIBUTIVA POR BENEFICIARIO

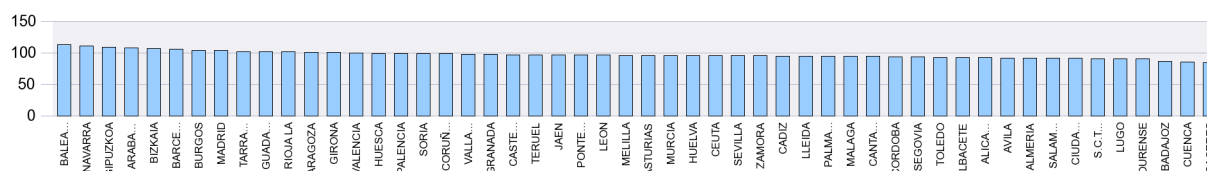

Notas: Valores nacionales = Índice 100

GASTOS DE PRESTACIONES POR DESEMPLEO CC.AA.

CC.AA.	Gasto de Prestaciones (miles de euros)						Cuantía media prestación contributiva percibida por beneficiario (euros/mes)
	Total	Prestación Contributiva	Subsidio	Renta Activa de Inserción	Programa Activación Empleo	Subsidio Eventuales Agrarios	
ANDALUCIA	364.108	170.920	118.900	27.181	3.716	43.392	775,6
ARAGON	38.663	28.417	8.318	1.789	138		819,6
PRINCIPADO DE ASTURIAS	34.493	23.555	8.895	1.962	81		780,7
ILLES BALEARS	73.135	54.876	16.954	1.254	51		923,1
CANARIAS	83.315	47.310	26.658	8.396	950		759,6
CANTABRIA	20.583	14.268	5.318	946	52		771,0
CASTILLA-LA MANCHA	70.563	41.331	21.916	6.437	879		759,8
CASTILLA Y LEON	75.162	50.928	19.877	4.019	338		792,0
CATALUÑA	263.311	186.586	64.206	11.778	741		848,0
COM. VALENCIANA	168.012	102.258	50.131	14.204	1.420		790,5
EXTREMADURA	53.768	24.023	18.815	3.385	412	7.133	696,6
GALICIA	91.964	59.942	26.519	5.123	380		782,7
COM. DE MADRID	209.839	162.818	38.378	8.174	469		846,4
REGION DE MURCIA	46.927	30.685	11.627	4.114	501		780,5
COM. FORAL DE NAVARRA	21.165	16.272	4.208	669	16		901,9
PAIS VASCO	63.419	50.239	11.708	1.440	32		880,2
LA RIOJA	9.836	7.225	2.143	441	27		827,4
CEUTA	2.427	1.049	853	363	162		779,9
MELILLA	2.301	1.113	881	257	51		782,4
TOTAL NACIONAL	1.692.992	1.073.817	456.303	101.931	10.415	50.525	810,9

Fuente: Datos provisionales del Servicio Público de Empleo Estatal

Notas:

Gastos contabilizados en el mes de marzo y devengados en el mes de febrero.

Los gastos incluyen las cotizaciones a la Seguridad Social

Los gastos de subsidio por desempleo incluyen los de Renta Agraria

Las cuantías medias de prestación contributiva percibidas por beneficiario no incluyen las cotizaciones a la S.Social y corresponden a la cuantía bruta reconocida por mes (30 días de prestación).

La cuantía media de las prestaciones asistenciales (subsidijs, renta agraria, RAI y PAE), es del 80% del IPREM=426,00 euros (14,20 € x 30 días)

DISTRIBUCIÓN DE GASTOS DE PRESTACIONES DE DESEMPLEO

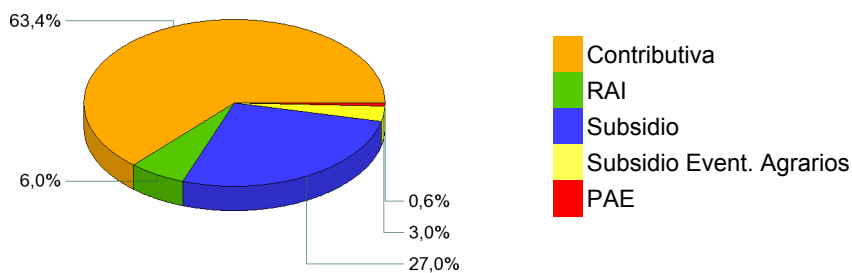

CUANTÍA MEDIA PRESTACIÓN CONTRIBUTIVA POR BENEFICIARIO

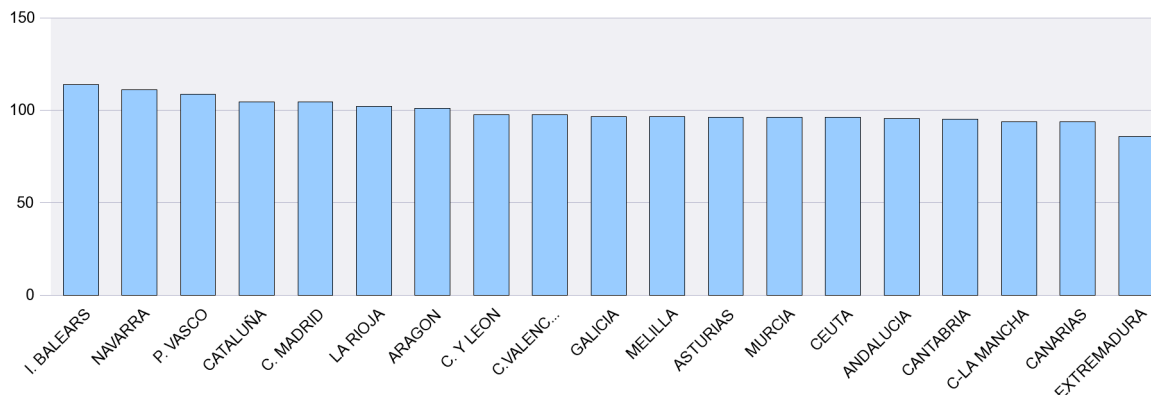

Notas: Valores nacionales = Índice 100

SÍNTESIS DE DATOS NACIONALES DE BENEFICIARIOS DE PRESTACIONES POR DESEMPLEO EXTRANJEROS

	2014	2015	INCREMENTO 2015 S/ 2014 (%)	2016	INCREMENTO 2016 S/ 2015 (%)
Nº DE BENEFICIARIOS	275.530	230.757	-16,2	208.002	-9,9
Prestación Contributiva	121.770	99.569	-18,2	93.649	-5,9
Subsidio	124.461	100.731	-19,1	85.671	-15,0
Renta Activa de Inserción	26.627	26.407	-0,8	22.436	-15,0
Subsidio Eventuales Agrarios	2.672	2.989	11,9	3.408	14,0
Programa de Activación para el Empleo	0	1.061		2.838	167,5
ENTORNO COMUNITARIO	109.039	96.153	-11,8	87.569	-8,9
ENTORNO NO COMUNITARIO	166.491	134.604	-19,2	120.433	-10,5
% SOBRE TOTAL BENEFICIARIOS	10,02	9,73	-2,9	9,69	-0,4
Prestación Contributiva	10,26	10,83	5,6	11,59	7,0
Subsidio	10,53	9,46	-10,2	8,85	-6,4
Renta Activa de Inserción	10,34	10,13	-2,0	9,65	-4,7
Subsidio Eventuales Agrarios	2,16	2,49	15,6	2,94	18,1
Programa de Activación para el Empleo	0,00	12,51		11,97	-4,3
% BENEFICIARIOS s/DEMANDANTES DE EMPLEO EXTRANJEROS	37,30	33,07	-11,33	32,85	-0,66
GASTO (Miles de Euros) (1)	187.469	151.520	-19,2	140.702	-7,1
Prestación Contributiva	122.744	96.981	-21,0	92.576	-4,5
Subsidio	53.327	43.032	-19,3	37.035	-13,9
Renta Activa de Inserción	10.264	10.016	-2,4	8.492	-15,2
Subsidio Eventuales Agrarios	1.134	1.345	18,6	1.533	14,0
Programa de Activación para el Empleo	0	146		1.066	630,1
% S/ GASTO TOTAL PRESTACIONES	8,2	8,1	-1,2	8,3	2,5

(1) Datos estimados.

Fuente: Datos provisionales del Servicio Público de Empleo Estatal correspondiente al mes de febrero de cada año.

Notas:

En el entorno comunitario se incluyen los países de la UE, inclusive los de régimen transitorio, los del Espacio Económico Europeo (Liechtenstein, Islandia y Noruega) y la Confederación Suiza.

SÍNTESIS DE DATOS NACIONALES DE BENEFICIARIOS DE PRESTACIONES POR DESEMPLEO EXTRANJEROS

Nº DE BENEFICIARIOS

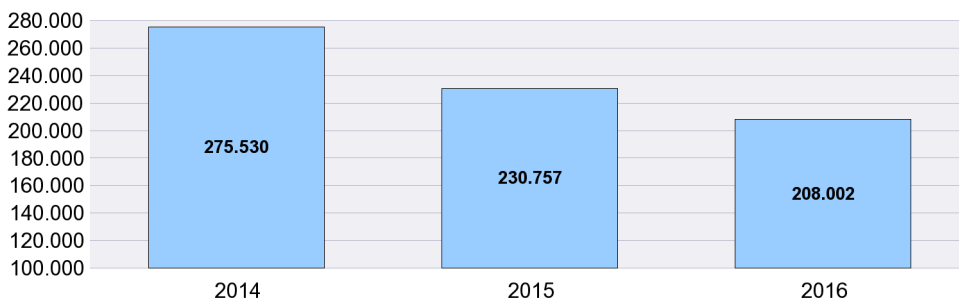

% s/ TOTAL BENEFICIARIOS

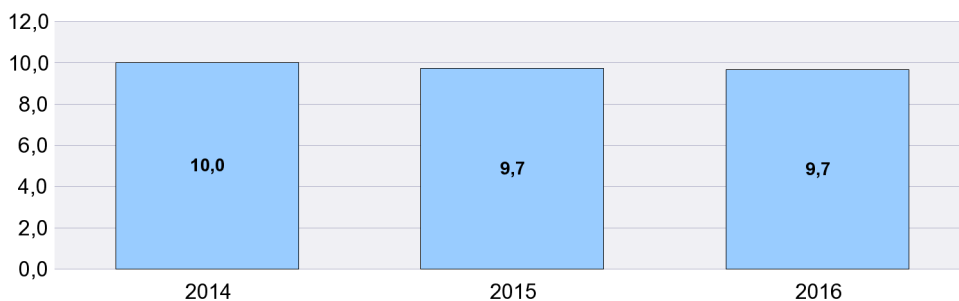

% BENEFICIARIOS s/ DEMANDANTES EMPLEO EXTRANJEROS

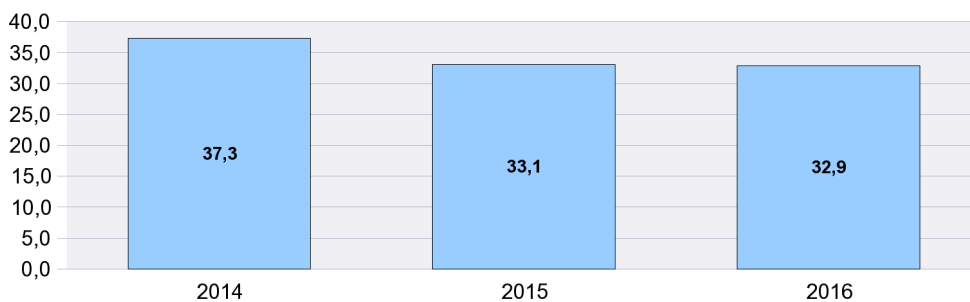

SÍNTESIS DE DATOS NACIONALES DE BENEFICIARIOS DE PRESTACIONES POR DESEMPLEO EXTRANJEROS

EVOLUCIÓN DEL GASTO DE BENEFICIARIOS EXTRANJEROS

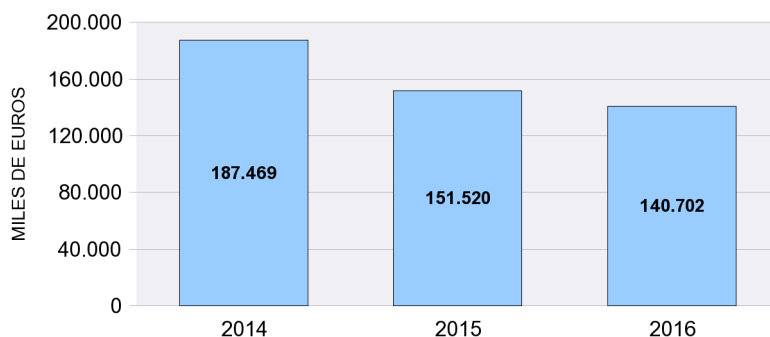

DISTRIBUCIÓN DEL GASTO DE BENEFICIARIOS EXTRANJEROS POR TIPO DE PRESTACIÓN (%)

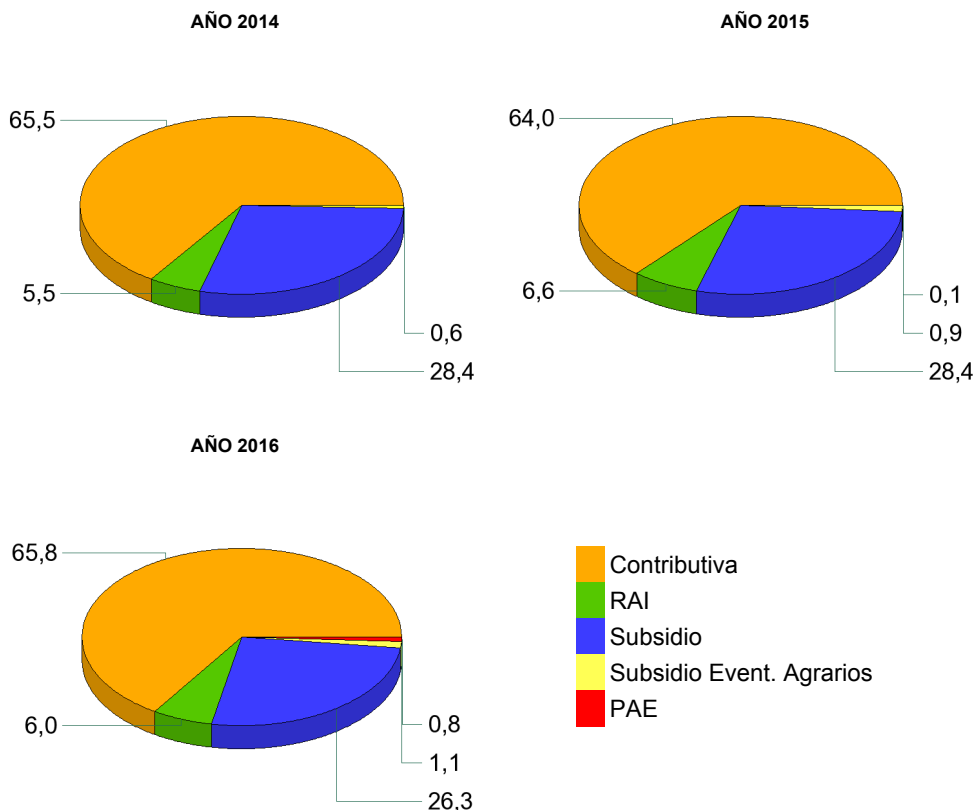

EVOLUCIÓN % GASTO BENEFICIARIOS EXTRANJEROS s/GASTO TOTAL EN PRESTACIONES

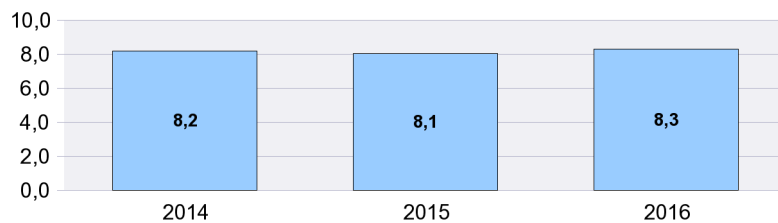

DISTRIBUCIÓN DE LOS BENEFICIARIOS EXTRANJEROS POR PROVINCIAS

	Beneficiarios extranjeros			%
	Total	Países comunitarios	Países no comunitarios	
ARABA/ALAVA	1.058	214	844	0,51
ALBACETE	1.298	594	704	0,62
ALICANTE/ALACANT	10.720	4.787	5.933	5,15
ALMERIA	7.075	2.605	4.470	3,40
AVILA	657	322	335	0,32
BADAJOS	988	609	379	0,47
BALEARIS (ILLES)	14.211	7.362	6.849	6,83
BARCELONA	26.998	6.485	20.513	12,98
BURGOS	1.700	1.215	485	0,82
CACERES	1.593	311	1.282	0,77
CADIZ	1.698	703	995	0,82
CASTELLON/CASTELLO	5.421	3.766	1.655	2,61
CIUDAD REAL	2.262	1.460	802	1,09
CORDOBA	1.053	510	543	0,51
CORUÑA A	1.335	462	873	0,64
CUENCA	1.353	905	448	0,65
GIRONA	8.127	2.268	5.859	3,91
GRANADA	2.534	1.053	1.481	1,22
GUADALAJARA	1.755	1.045	710	0,84
GIPUZKOA	1.634	496	1.138	0,79
HUELVA	2.724	1.490	1.234	1,31
HUESCA	1.359	837	522	0,65
JAEN	1.114	259	855	0,54
LEON	994	484	510	0,48
LLEIDA	5.100	2.290	2.810	2,45
RIOJA LA	1.703	826	877	0,82
LUGO	726	318	408	0,35
MADRID	29.756	13.929	15.827	14,31
MALAGA	6.972	3.006	3.966	3,35
MURCIA	8.286	1.556	6.730	3,98
NAVARRA	2.438	948	1.490	1,17
OURENSE	657	423	234	0,32
ASTURIAS	1.838	853	985	0,88
PALENCIA	326	142	184	0,16
PALMAS LAS	4.767	1.902	2.865	2,29
PONTEVEDRA	1.509	666	843	0,73
SALAMANCA	586	274	312	0,28
STA. CRUZ DE TENERIFE	4.169	2.002	2.167	2,00
CANTABRIA	1.472	540	932	0,71
SEGOVIA	1.203	881	322	0,58
SEVILLA	2.814	1.092	1.722	1,35
SORIA	454	237	217	0,22
TARRAGONA	8.191	2.994	5.197	3,94
TERUEL	924	523	401	0,44
TOLEDO	3.541	1.985	1.556	1,70
VALENCIA	10.712	5.144	5.568	5,15
VALLADOLID	1.267	860	407	0,61
BIZKAIA	1.932	562	1.370	0,93
ZAMORA	397	289	108	0,19
ZARAGOZA	5.375	3.072	2.303	2,58
CEUTA	464	6	458	0,22
MELILLA	762	7	755	0,37
TOTAL NACIONAL	208.002	87.569	120.433	100,00

DISTRIBUCIÓN DE LOS BENEFICIARIOS EXTRANJEROS POR COMUNIDADES AUTÓNOMAS

	TOTAL					COMUNITARIOS					NO COMUNITARIOS							
	Prestaciones R.D.Leg 1/94		Subs. Event. Agr.	RAI	PAE	Total	Prestaciones R.D.Leg 1/94		Subs. Event. Agr.	RAI	PAE	Total	Prestaciones R.D.Leg 1/94		Subs. Event. Agr.	RAI	PAE	Total
	Contrib.	Subsidio					Contrib.	Subsidio					Contrib.	Subsidio				
ANDALUCIA	10.626	9.051	2.363	3.356	588	25.984	4.812	4.011	446	1.302	147	10.718	5.814	5.040	1.917	2.054	441	15.266
ARAGON	3.551	3.178		839	90	7.658	2.075	1.943		373	41	4.432	1.476	1.235		466	49	3.226
PRINCIPADO DE A	756	830		235	17	1.838	374	388		81	10	853	382	442		154	7	985
ILLES BALEARS	6.801	7.012		376	22	14.211	3.660	3.563		137	2	7.362	3.141	3.449		239	20	6.849
CANARIAS	4.441	3.407		1.005	83	8.936	2.103	1.377		397	27	3.904	2.338	2.030		608	56	5.032
CANTABRIA	609	704		149	10	1.472	241	254		42	3	540	368	450		107	7	932
CASTILLA-LA MAN	3.887	4.647		1.384	291	10.209	2.351	2.744		733	161	5.989	1.536	1.903		651	130	4.220
CASTILLA Y LEON	3.174	3.367		901	142	7.584	2.085	2.095		462	62	4.704	1.089	1.272		439	80	2.880
CATALUÑA	22.628	20.621		4.685	482	48.416	7.660	5.480		840	57	14.037	14.968	15.141		3.845	425	34.379
COM. VALENCIAN	10.884	11.373		4.110	486	26.853	5.472	6.323		1.716	186	13.697	5.412	5.050		2.394	300	13.156
EXTREMADURA	619	657	1.045	222	38	2.581	354	369	52	123	22	920	265	288	993	99	16	1.661
GALICIA	1.730	1.956		503	38	4.227	781	854		218	16	1.869	949	1.102		285	22	2.358
COM. DE MADRID	14.548	12.437		2.551	220	29.756	6.912	5.969		957	91	13.929	7.636	6.468		1.594	129	15.827
REGION DE MURC	4.872	2.270		956	188	8.286	708	603		202	43	1.556	4.164	1.667		754	145	6.730
COM. FORAL DE N	1.127	1.097		208	6	2.438	451	438		56	3	948	676	659		152	3	1.490
PAIS VASCO	2.330	1.810		453	31	4.624	791	399		79	3	1.272	1.539	1.411		374	28	3.352
LA RIOJA	858	639		189	17	1.703	404	345		71	6	826	454	294		118	11	877
CEUTA	75	202		132	55	464	3	1		2		6	72	201		130	55	458
MELILLA	133	413		182	34	762	3	3		1		7	130	410		181	34	755
TOTAL	93.649	85.671	3.408	22.436	2.838	208.002	41.240	37.159	498	7.792	880	87.569	52.409	48.512	2.910	14.644	1.958	120.433

BENEFICIARIOS EXTRANJEROS COMUNITARIOS (%)

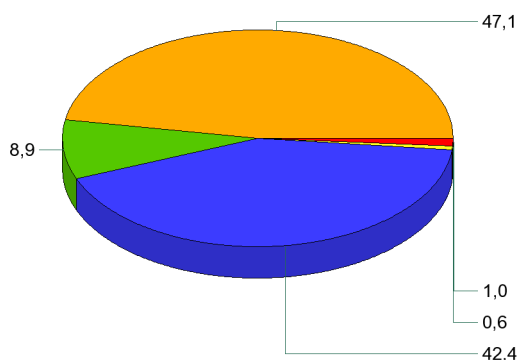

BENEFICIARIOS EXTRANJEROS NO COMUNITARIOS (%)

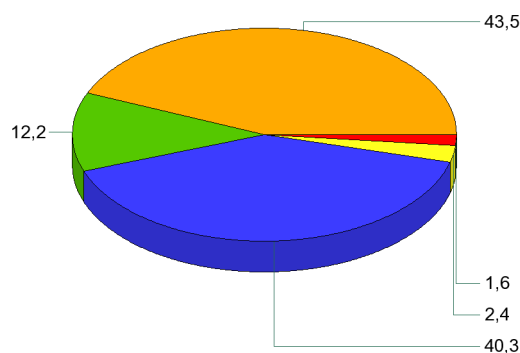

- Contributiva
- RAI
- Subsidio
- Subsidio Event. Agrarios
- PAE

FEBRERO 2016

RELACIÓN DE LOS 60 PAÍSES CON MAYOR PROPORCIÓN DE BENEFICIARIOS DE PRESTACIONES POR DESEMPLEO EXTRANJEROS DEL TOTAL DE PAÍSES

	Beneficiarios extranjeros	% s/Total de beneficiarios extranjeros
RUMANIA	44.947	21,61
MARRUECOS	40.231	19,34
BULGARIA	10.513	5,05
ECUADOR	10.152	4,88
ITALIA	8.319	4,00
COLOMBIA	7.896	3,80
UCRANIA	5.158	2,48
PORTUGAL	5.054	2,43
BOLIVIA	4.459	2,14
SENEGAL	3.960	1,90
ARGENTINA	3.929	1,89
POLONIA	3.586	1,72
REINO UNIDO	3.380	1,62
PERU	3.203	1,54
ALEMANIA	3.168	1,52
DOMINICANA, REPÚBLICA	2.988	1,44
FRANCIA	2.812	1,35
PAKISTAN	2.690	1,29
BRASIL	2.675	1,29
ARGELIA	2.595	1,25
RUSIA, FEDERACION DE	2.587	1,24
CUBA	2.397	1,15
NIGERIA	1.806	0,87
MALI	1.800	0,87
CHINA	1.765	0,85
URUGUAY	1.745	0,84
PARAGUAY	1.703	0,82
VENEZUELA	1.672	0,80
GAMBIA	1.336	0,64
CHILE	1.210	0,58
LITUANIA	1.110	0,53
INDIA	1.066	0,51
MOLDAVIA, REPÚBLICA DE	994	0,48
GHANA	989	0,48
FILIPINAS	944	0,45
HOLANDA (PAISES BAJOS)	937	0,45
HONDURAS	782	0,38
MAURITANIA	690	0,33
ARMENIA	656	0,32
BELGICA	639	0,31
GUINEA	633	0,30
GEORGIA	521	0,25
ESLOVAQUIA	472	0,23
CHECA, REPÚBLICA	466	0,22
HUNGRIA	436	0,21
MÉJICO	432	0,21
BANGLADESH	374	0,18
NICARAGUA	307	0,15
SUECIA	294	0,14
ESTADOS UNIDOS	275	0,13
IRLANDA	236	0,11
GUINEA BISSAU	230	0,11
GUINEA ECUATORIAL	226	0,11
CAMERÚN	223	0,11
LETONIA	222	0,11
BIELORUSIA (BELARUS)	217	0,10
AUSTRIA	193	0,09
SUIZA	163	0,08
COSTA DE MARFIL	149	0,07
GRECIA	142	0,07
RESTO	3.248	1,56
TOTAL	208.002	100,00

EVOLUCIÓN MENSUAL DEL GASTO DE PRESTACIONES

Datos provisionales.

Gastos contabilizados en el mes de marzo y devengados en el mes de febrero, incluyen las cotizaciones a la Seguridad Social

MESES	AÑO 2015			AÑO 2016		
	GASTO DE PRESTACIONES (Miles de euros)	% DE VARIACIÓN		GASTO DE PRESTACIONES (Miles de euros)	% DE VARIACIÓN	
		MENSUAL	ANUAL		MENSUAL	ANUAL
ENERO	1.962.077	2,88	-17,66	1.752.508	5,28	-10,68
FEBRERO	1.881.744	-4,09	-17,81	1.692.992	-3,40	-10,03
MARZO	1.794.339	-4,64	-17,99			
ABRIL	1.707.302	-4,85	-17,81			
MAYO	1.623.829	-4,89	-18,90			
JUNIO	1.608.649	-0,93	-17,32			
JULIO	1.678.240	4,33	-15,66			
AGOSTO	1.750.084	4,28	-13,61			
SEPTIEMBRE	1.638.164	-6,40	-14,60			
OCTUBRE	1.629.359	-0,54	-14,91			
NOVIEMBRE	1.671.392	2,58	-13,33			
DICIEMBRE	1.664.585	-0,41	-12,72			

EVOLUCIÓN MENSUAL DEL GASTO MEDIO POR BENEFICIARIO DE PRESTACIONES

No se incluyen los gastos del subsidio para trabajadores eventuales agrarios

MESES	AÑO 2015			AÑO 2016		
	GASTO MEDIO POR BENEFICIARIO	% DE VARIACIÓN		GASTO MEDIO POR BENEFICIARIO	% DE VARIACIÓN	
		MENSUAL	ANUAL		MENSUAL	ANUAL
ENERO	831,85	2,85	-4,28	820,53	2,37	-1,36
FEBRERO	811,78	-2,41	-4,74	808,38	-1,48	-0,42
MARZO	792,22	-2,41	-5,51			
ABRIL	782,93	-1,17	-5,69			
MAYO	772,52	-1,33	-6,34			
JUNIO	762,94	-1,24	-5,51			
JULIO	770,71	1,02	-4,48			
AGOSTO	791,45	2,69	-3,55			
SEPTIEMBRE	800,64	1,16	-2,77			
OCTUBRE	780,15	-2,56	-2,71			
NOVIEMBRE	793,14	1,67	-1,17			
DICIEMBRE	801,54	1,06	-0,90			

FEBRERO 2016

EVOLUCIÓN MENSUAL SOLICITUDES DE PRESTACIONES

MESES	AÑO 2015			AÑO 2016		
	SOLICITUDES DE PRESTACIONES	% DE VARIACIÓN		SOLICITUDES DE PRESTACIONES	% DE VARIACIÓN	
		MENSUAL	ANUAL		MENSUAL	ANUAL
ENERO	751.430	22,14	-20,98	696.744	17,44	-7,28
FEBRERO	685.716	-8,75	-4,72	613.929	-11,89	-10,47
MARZO	670.478	-2,22	-13,34			
ABRIL	667.771	-0,40	-8,56			
MAYO	613.211	-8,17	-18,89			
JUNIO	675.369	10,14	-12,01			
JULIO	727.248	7,68	-12,10			
AGOSTO	598.591	-17,69	-6,60			
SEPTIEMBRE	655.336	9,48	-9,19			
OCTUBRE	724.496	10,55	-13,84			
NOVIEMBRE	699.184	-3,49	-4,36			
DICIEMBRE	593.293	-15,14	-3,56			

EVOLUCIÓN MENSUAL DE BENEFICIARIOS DE PRESTACIONES

MESES	AÑO 2015			AÑO 2016		
	BENEFICIARIOS	% DE VARIACIÓN		BENEFICIARIOS	% DE VARIACIÓN	
		MENSUAL	ANUAL		MENSUAL	ANUAL
ENERO	2.416.786	-0,04	-13,85	2.190.967	2,66	-9,34
FEBRERO	2.372.615	-1,83	-13,73	2.147.533	-1,98	-9,49
MARZO	2.318.581	-2,28	-13,20			
ABRIL	2.233.162	-3,68	-12,81			
MAYO	2.154.701	-3,51	-13,39			
JUNIO	2.160.397	0,26	-12,51			
JULIO	2.228.738	3,16	-11,72			
AGOSTO	2.264.215	1,59	-10,44			
SEPTIEMBRE	2.102.616	-7,14	-12,07			
OCTUBRE	2.141.698	1,86	-12,47			
NOVIEMBRE	2.162.456	0,97	-12,18			
DICIEMBRE	2.134.099	-1,31	-11,73			

EVOLUCIÓN MENSUAL DEL PLAZO DE RECONOCIMIENTO DE PRESTACIONES

MESES	AÑO 2015			AÑO 2016		
	PLAZO DE RECONOCIMIENTO	% DE VARIACIÓN		PLAZO DE RECONOCIMIENTO	% DE VARIACIÓN	
		MENSUAL	ANUAL		MENSUAL	ANUAL
ENERO	2,01	61,95	-2,48	2,16	9,99	7,74
FEBRERO	1,74	-13,56	-3,30	1,50	-30,78	-13,72
MARZO	1,45	-16,30	-2,09			
ABRIL	1,65	13,26	5,87			
MAYO	1,62	-1,86	5,46			
JUNIO	1,67	3,53	15,25			
JULIO	2,26	34,95	52,80			
AGOSTO	1,90	-15,89	27,46			
SEPTIEMBRE	1,90	0,31	30,34			
OCTUBRE	2,00	5,04	40,57			
NOVIEMBRE	2,60	30,13	106,11			
DICIEMBRE	1,97	-24,41	58,63			