

DATOS DE LOS REGISTROS DEL
SERVICIO PÚBLICO DE EMPLEO ESTATAL

**DEMANDANTES DE
EMPLEO, PARO,
CONTRATOS Y
PRESTACIONES POR
DESEMPLEO**

ABRIL
2015



CONTENIDO

	Pág.
PARO REGISTRADO	5
CONTRATOS	11
ANEXO 1 Demandantes de Empleo y Paro Registrado	17
ANEXO 2 Contratos Registrados	43
PRESTACIONES	59

PARO REGISTRADO

El número de desempleados registrados en las Oficinas de los Servicios Públicos de Empleo, al finalizar el mes de abril, ha bajado en 118.923 personas en relación con el mes anterior. En valores relativos, la reducción del paro es de un 2,67%. De esta forma, el paro registrado se ha situado en 4.333.016.

En abril de 2014 el desempleo bajó en 111.565 parados en relación al mes anterior. Por otra parte, respecto a abril de 2014, el paro se ha reducido en 351.285 personas (-7,50%).

En términos desestacionalizados, el paro registrado baja en 50.160 personas. Para realizar la estimación se han utilizado los mismos coeficientes que en la publicación técnica "Síntesis de Indicadores Económicos" del Ministerio de Economía y Competitividad.

EVOLUCIÓN DEL PARO REGISTRADO

2011 - 2015

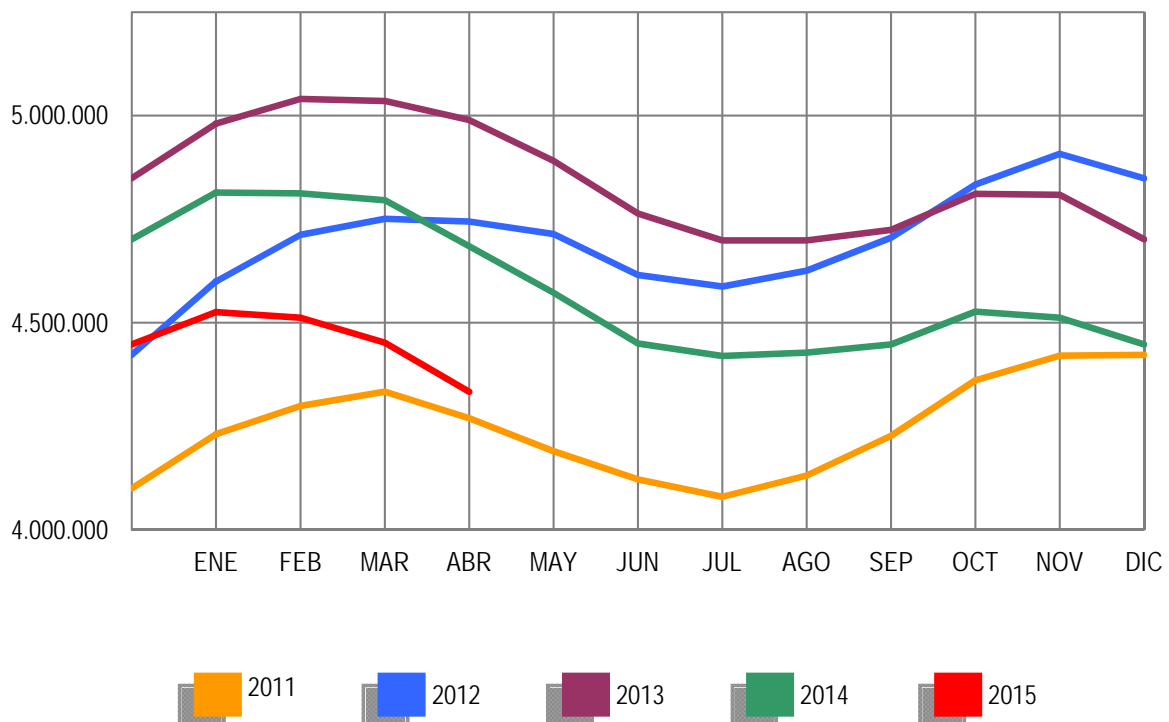

Por sectores económicos, el paro registrado presenta las siguientes variaciones respecto a marzo: En Agricultura se reduce en 15.219 (-6,77%); en Industria baja en 11.555 (-2,63%); en Construcción se reduce en 19.449 (-3,77%); en Servicios baja en 72.884 (-2,52%). Por último, el colectivo Sin Empleo Anterior se incrementa en 184 personas (0,05%).

PARO REGISTRADO POR SECTORES

COMPARACIÓN CON EL MES ANTERIOR

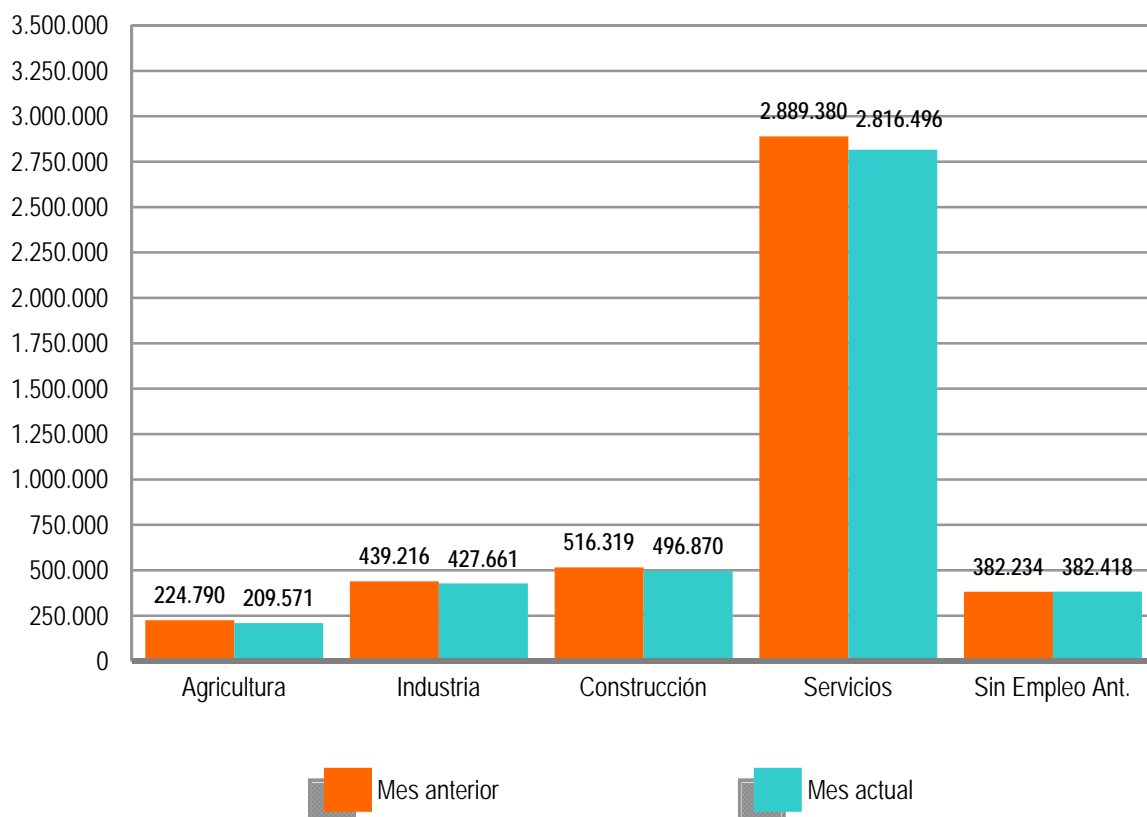

El desempleo masculino se sitúa en 2.004.404 al bajar 76.380 (-3,67%) y el femenino en 2.328.612, al reducirse en 42.543 (-1,79%) en relación al mes de marzo. Si lo comparamos con abril de 2014, el paro masculino baja en 258.208 (-11,41%) personas y el femenino se reduce en 93.077 (-3,84%).

Por su parte, el desempleo de los jóvenes menores de 25 años se reduce en abril en 8.521 personas (-2,18%) respecto al mes anterior mientras el paro de 25 y más años baja en 110.402 (-2,72%).

El paro registrado baja en las 17 Comunidades Autónomas, entre las que destacan Cataluña (-18.681), Andalucía (-14.425) y Madrid (-12.160).

En cuanto a las provincias, el desempleo registrado se reduce en 49, entre las que destacan: Madrid (-12.160), Barcelona (-11.639) e Illes Balears (-8.335). Por el contrario, sube en 3, encabezadas por Almería (764) y Ceuta (85).

PARO REGISTRADO POR SEXO Y EDAD

ABRIL 2015

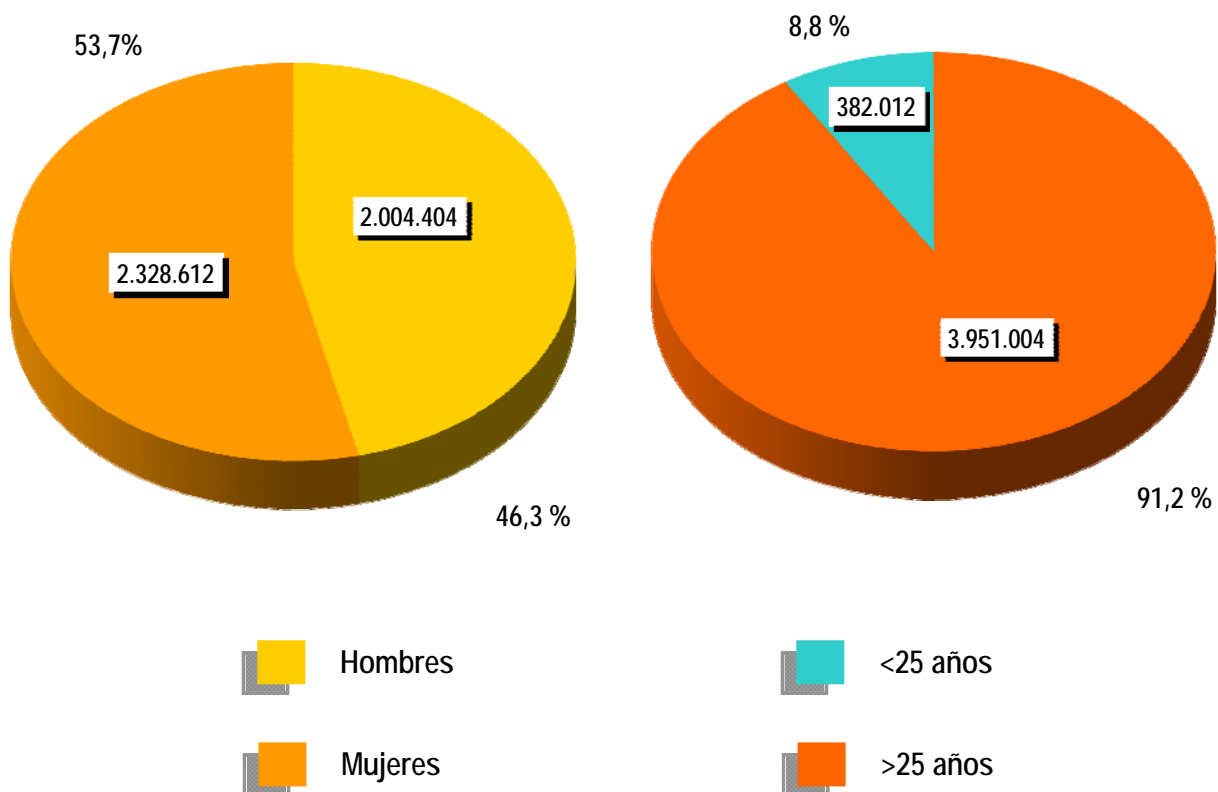



CONTRATOS

NOTA PREVIA

Nueva metodología en la estadística de contratos

Desde enero de 2007 se inicia una nueva clasificación de los contratos indefinidos. Los contratos indefinidos ordinarios no acogidos a fomento de la contratación indefinida incluyen, desde enero de 2007, tanto los bonificados como los no bonificados.

(*) Ley 12/2001, de medidas urgentes de reforma del mercado de trabajo para el incremento del empleo y la mejora de la calidad

El número de contratos registrados durante el mes de abril ha sido de 1.440.381. Supone una subida de 143.852 (11,10%) sobre el mismo mes del año 2014. Por su parte, la contratación acumulada en los primeros cuatro meses de 2015 ha alcanzado la cifra de 5.476.901, lo que supone 613.616 contratos más (12,62%) que en igual periodo del año anterior.

En abril de 2015 se han registrado 123.459 contratos de trabajo de carácter indefinido. Representan el 8,57% de todos los contratos. Supone un incremento de 838 (0,68%) sobre igual mes del año anterior. En magnitudes acumuladas, se han realizado 508.270 contratos hasta abril de 2015. Representa un incremento de 75.998 (17,58%) sobre el mismo periodo del año 2014.

EVOLUCIÓN MENSUAL DE LOS CONTRATOS REGISTRADOS

2014 - 2015

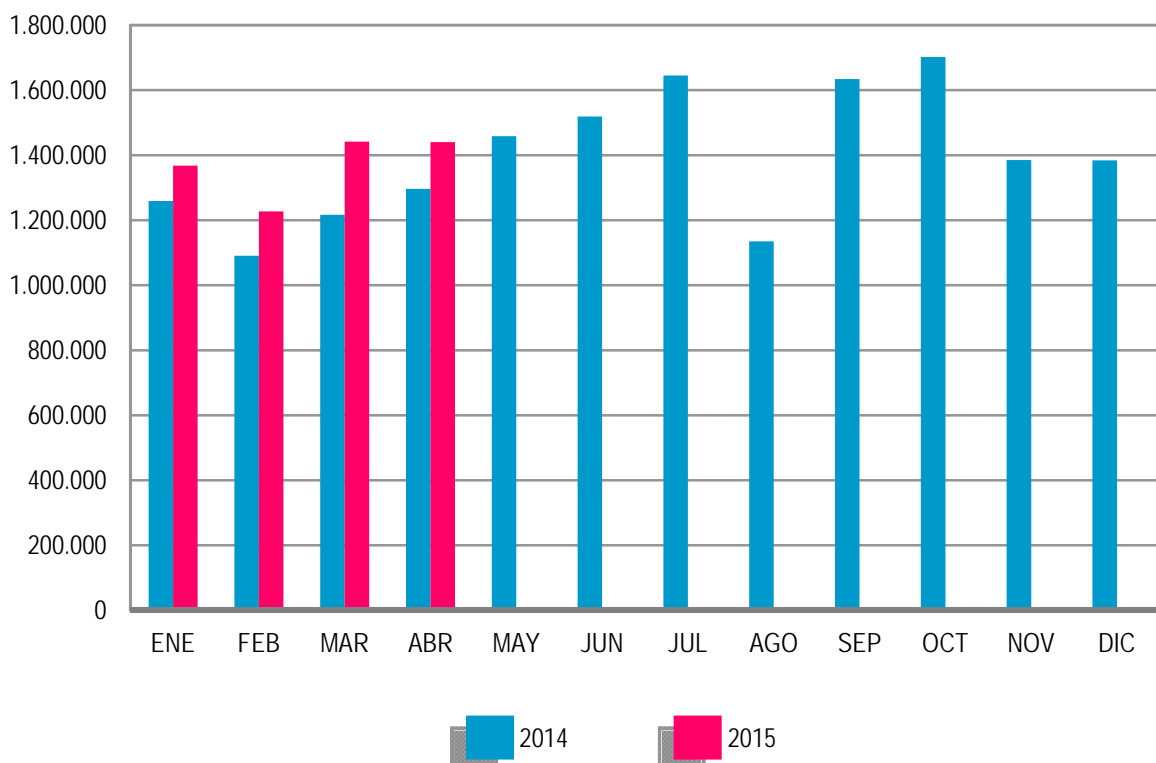

Los contratos indefinidos del mes de abril se dividen, en cuanto a la duración de su jornada, en 69.579 a tiempo completo y 53.880 a tiempo parcial. Los primeros han tenido una subida, respecto a abril de 2014, de 1.059 (1,55%) y los segundos se han reducido en 221 (-0,41%).

EVOLUCIÓN MENSUAL DE LOS CONTRATOS INDEFINIDOS A TIEMPO COMPLETO

2014 - 2015

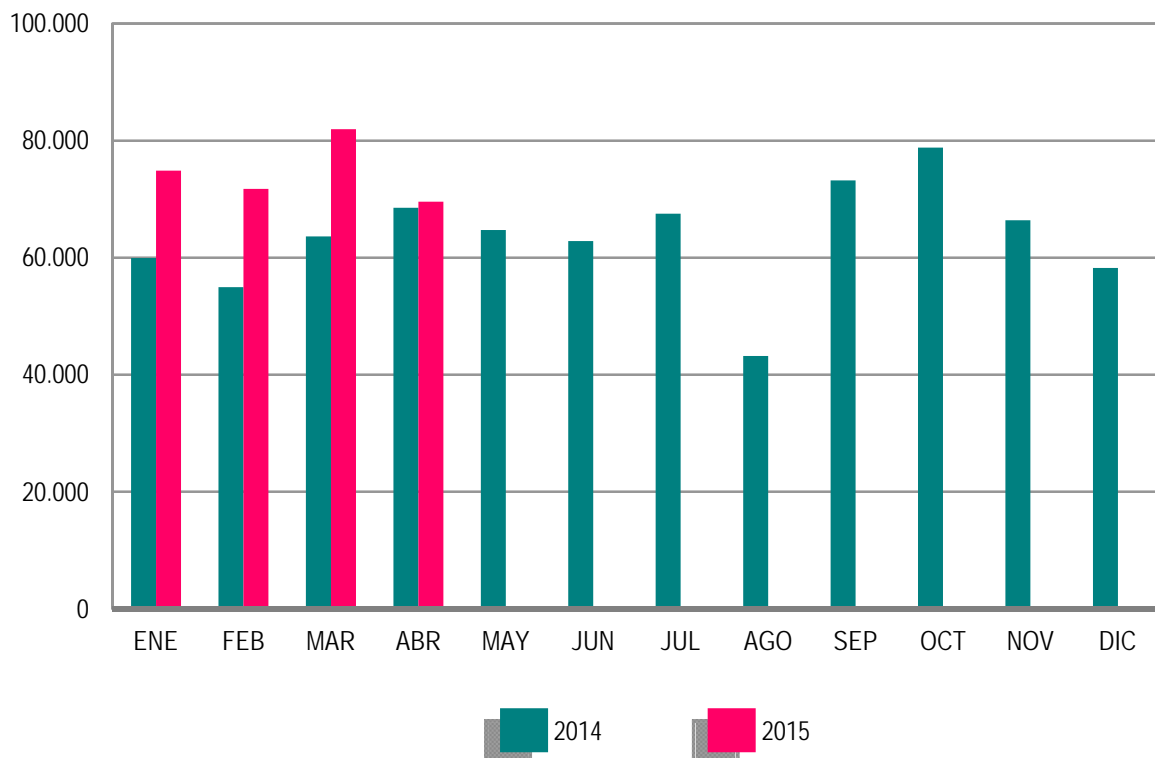

En términos acumulados, los contratos indefinidos a tiempo completo alcanzan en los cuatro primeros meses de este ejercicio un total de 298.157: el 20,69% más que en igual periodo del año 2014. Los contratos indefinidos a tiempo parcial, que suponen un total de 210.113, registran un incremento del 13,44% en relación a igual periodo del año anterior.

El resto de contratos, hasta completar el total de 1.440.381 del mes de abril de 2015, son 19.433 de carácter formativo y 1.297.489 otro tipo de contratos temporales. Dentro de este último grupo destacan: Obra o Servicio Determinado -de jornada a tiempo completo-, con 401.829 (27,90%), seguido de Eventuales por Circunstancia de la Producción -con jornada a tiempo completo- con 354.619 (24,62%). Los contratos temporales con jornada a tiempo parcial ascienden a 457.773 (31,78%).

EVOLUCIÓN MENSUAL DE LOS CONTRATOS INDEFINIDOS A TIEMPO PARCIAL

2014 - 2015

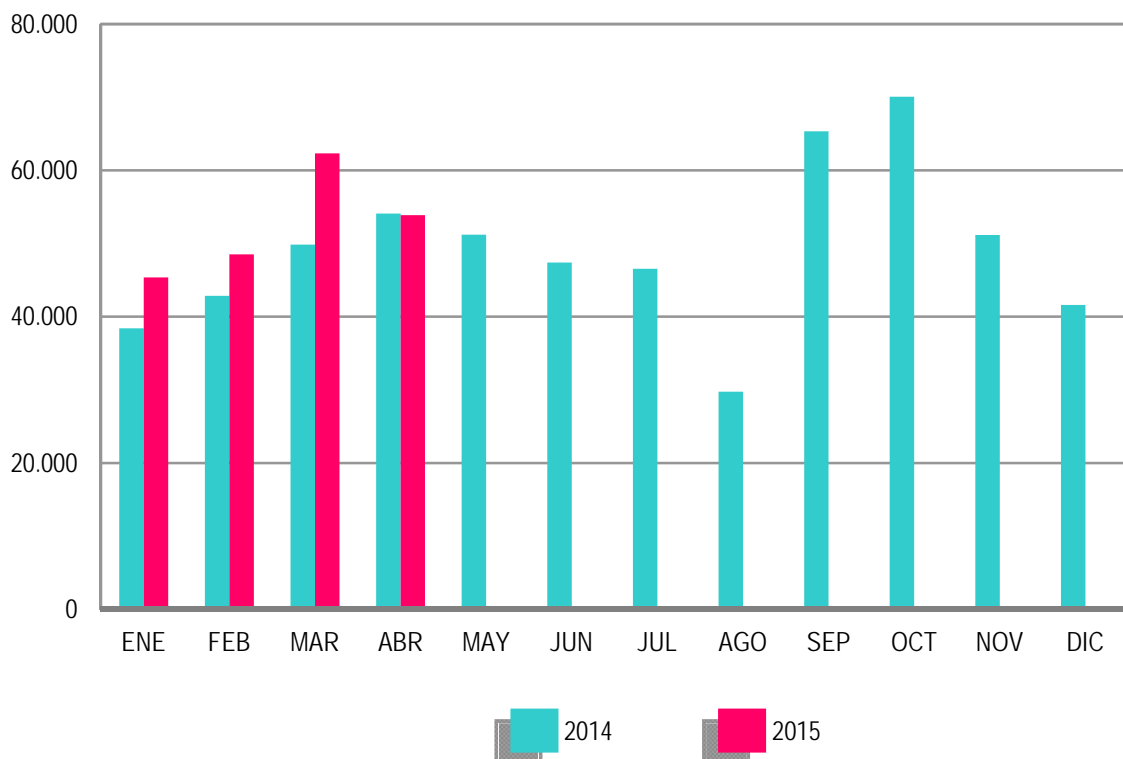

ANEXO 1

**DEMANDANTES DE
EMPLEO Y PARO
REGISTRADO**

ABRIL 2015

DEMANDANTES DE EMPLEO SEGÚN COLECTIVO POR SEXO, EDAD Y SECTOR DE ACTIVIDAD ECONÓMICA

	TOTAL	OCUPADOS	CON DISP. LIMIT./ DDAN EMPL. ESPEC.*	DENOS		
				TOTAL	OTROS NO OCUPADOS /TEASS	PARADOS REGISTRADOS
TOTAL	5.660.780	788.161	225.061	4.647.558	314.542	4.333.016
SEXO:						
HOMBRES	2.613.166	341.019	128.711	2.143.436	139.032	2.004.404
MUJERES	3.047.614	447.142	96.350	2.504.122	175.510	2.328.612
MENORES DE 25 AÑOS:						
HOMBRES	271.122	23.065	8.259	239.798	41.286	198.512
MUJERES	252.110	18.903	6.750	226.457	42.957	183.500
TOTAL	523.232	41.968	15.009	466.255	84.243	382.012
MAYORES DE 25 AÑOS:						
HOMBRES	2.342.044	317.954	120.452	1.903.638	97.746	1.805.892
MUJERES	2.795.504	428.239	89.600	2.277.665	132.553	2.145.112
TOTAL	5.137.548	746.193	210.052	4.181.303	230.299	3.951.004
SECTOR:						
AGRICULTURA	438.480	135.421	12.829	290.230	80.659	209.571
INDUSTRIA	562.007	75.825	26.435	459.747	32.086	427.661
CONSTRUCCIÓN	603.811	54.123	25.549	524.139	27.269	496.870
SERVICIOS	3.578.142	515.473	138.006	2.924.663	108.167	2.816.496
SIN EMPLEO ANTERIOR	478.340	7.319	22.242	448.779	66.361	382.418

DEMANDANTES DE EMPLEO SEGÚN COLECTIVO POR COMUNIDADES AUTÓNOMAS

COMUNIDADES AUTÓNOMAS	TOTAL	OCUPADOS	CON DISP. LIMIT./ DDAN EMPL. ESPEC.*	DENOS		
				TOTAL	OTROS NO OCUPADOS /TEASS	PARADOS REGISTRADOS
ANDALUCIA	1.404.064	209.778	38.851	1.155.435	140.760	1.014.675
ARAGON	135.336	24.419	5.134	105.783	6.145	99.638
PRINCIPADO DE ASTURIAS	123.833	13.889	5.249	104.695	10.261	94.434
ILLES BALEARS	101.508	28.026	5.076	68.406	1.650	66.756
CANARIAS	301.641	25.896	11.683	264.062	10.046	254.016
CANTABRIA	61.265	7.746	5.800	47.719	1.913	45.806
CASTILLA-LA MANCHA	277.295	28.952	10.074	238.269	8.659	229.610
CASTILLA Y LEON	260.923	28.031	13.716	219.176	10.714	208.462
CATALUÑA	683.819	74.744	34.984	574.091	21.117	552.974
COM. VALENCIANA	639.232	88.848	25.844	524.540	22.008	502.532
EXTREMADURA	195.168	33.728	8.778	152.662	23.930	128.732
GALICIA	312.341	32.030	17.989	262.322	17.561	244.761
COM. DE MADRID	593.751	62.373	19.018	512.360	21.079	491.281
REGION DE MURCIA	175.409	29.444	6.433	139.532	3.575	135.957
COM. FORAL DE NAVARRA	60.658	10.277	2.194	48.187	1.817	46.370
PAIS VASCO	273.906	84.246	11.256	178.404	10.963	167.441
LA RIOJA	29.325	3.552	808	24.965	1.163	23.802
CEUTA	15.757	1.232	587	13.938	533	13.405
MELILLA	15.549	950	1.587	13.012	648	12.364
TOTAL	5.660.780	788.161	225.061	4.647.558	314.542	4.333.016

(*) Son aquellos demandantes, sin empleo, que indican en su solicitud condiciones especiales de trabajo (ej: sólo a domicilio, teletrabajo, en el extranjero, etc)

ABRIL 2015

DEMANDANTES DE EMPLEO NO OCUPADOS (DENOS) POR SEXO, EDAD Y SECTOR DE ACTIVIDAD ECONÓMICA

	TOTAL	VARIACIÓN			
		MENSUAL		ANUAL	
		ABSOLUTA	RELATIVA	ABSOLUTA	RELATIVA
TOTAL	4.647.558	-125.005	-2,62	-341.347	-6,84
SEXO:					
HOMBRES	2.143.436	-78.705	-3,54	-252.138	-10,53
MUJERES	2.504.122	-46.300	-1,82	-89.209	-3,44
MENORES DE 25 AÑOS:					
HOMBRES	239.798	-7.383	-2,99	-11.954	-4,75
MUJERES	226.457	-3.954	-1,72	-6.370	-2,74
TOTAL	466.255	-11.337	-2,37	-18.324	-3,78
MAYORES DE 25 AÑOS:					
HOMBRES	1.903.638	-71.322	-3,61	-240.184	-11,20
MUJERES	2.277.665	-42.346	-1,83	-82.839	-3,51
TOTAL	4.181.303	-113.668	-2,65	-323.023	-7,17
SECTOR:					
AGRICULTURA	290.230	-19.804	-6,39	-19.752	-6,37
INDUSTRIA	459.747	-11.879	-2,52	-68.419	-12,95
CONSTRUCCIÓN	524.139	-18.976	-3,49	-120.731	-18,72
SERVICIOS	2.924.663	-73.821	-2,46	-141.339	-4,61
SIN EMPLEO ANTERIOR	448.779	-525	-0,12	8.894	2,02

DEMANDANTES DE EMPLEO NO OCUPADOS (DENOS) POR COMUNIDADES AUTÓNOMAS

COMUNIDADES AUTÓNOMAS	TOTAL	VARIACIÓN			
		MENSUAL		ANUAL	
		ABSOLUTA	RELATIVA	ABSOLUTA	RELATIVA
ANDALUCIA	1.155.435	-18.270	-1,56	-32.396	-2,73
ARAGON	105.783	-2.792	-2,57	-5.611	-5,04
PRINCIPADO DE ASTURIAS	104.695	-2.074	-1,94	-7.244	-6,47
ILLES BALEARS	68.406	-8.399	-10,94	-9.105	-11,75
CANARIAS	264.062	-421	-0,16	-16.767	-5,97
CANTABRIA	47.719	-1.982	-3,99	-7.437	-13,48
CASTILLA-LA MANCHA	238.269	-11.632	-4,65	-23.319	-8,91
CASTILLA Y LEON	219.176	-11.705	-5,07	-26.377	-10,74
CATALUÑA	574.091	-19.284	-3,25	-61.500	-9,68
COM. VALENCIANA	524.540	-8.030	-1,51	-41.949	-7,41
EXTREMADURA	152.662	-7.800	-4,86	-12.536	-7,59
GALICIA	262.322	-7.948	-2,94	-24.798	-8,64
COM. DE MADRID	512.360	-12.523	-2,39	-45.601	-8,17
REGION DE MURCIA	139.532	-4.750	-3,29	-8.023	-5,44
COM. FORAL DE NAVARRA	48.187	-2.076	-4,13	-4.418	-8,40
PAIS VASCO	178.404	-4.169	-2,28	-10.730	-5,67
LA RIOJA	24.965	-1.236	-4,72	-3.023	-10,80
CEUTA	13.938	79	0,57	-61	-0,44
MELILLA	13.012	7	0,05	-452	-3,36
TOTAL	4.647.558	-125.005	-2,62	-341.347	-6,84

ABRIL 2015

PARO REGISTRADO POR SEXO, EDAD Y SECTOR DE ACTIVIDAD ECONÓMICA

	TOTAL	VARIACIÓN			
		MENSUAL		ANUAL	
		ABSOLUTA	RELATIVA	ABSOLUTA	RELATIVA
TOTAL	4.333.016	-118.923	-2,67	-351.285	-7,50
SEXO:					
HOMBRES	2.004.404	-76.380	-3,67	-258.208	-11,41
MUJERES	2.328.612	-42.543	-1,79	-93.077	-3,84
MENORES DE 25 AÑOS:					
HOMBRES	198.512	-6.031	-2,95	-19.999	-9,15
MUJERES	183.500	-2.490	-1,34	-13.966	-7,07
TOTAL	382.012	-8.521	-2,18	-33.965	-8,17
MAYORES DE 25 AÑOS:					
HOMBRES	1.805.892	-70.349	-3,75	-238.209	-11,65
MUJERES	2.145.112	-40.053	-1,83	-79.111	-3,56
TOTAL	3.951.004	-110.402	-2,72	-317.320	-7,43
SECTOR:					
AGRICULTURA	209.571	-15.219	-6,77	-15.128	-6,73
INDUSTRIA	427.661	-11.555	-2,63	-66.075	-13,38
CONSTRUCCIÓN	496.870	-19.449	-3,77	-121.096	-19,60
SERVICIOS	2.816.496	-72.884	-2,52	-145.120	-4,90
SIN EMPLEO ANTERIOR	382.418	184	0,05	-3.866	-1,00

PARO REGISTRADO POR COMUNIDADES AUTÓNOMAS

COMUNIDADES AUTÓNOMAS	TOTAL	VARIACIÓN			
		MENSUAL		ANUAL	
		ABSOLUTA	RELATIVA	ABSOLUTA	RELATIVA
ANDALUCIA	1.014.675	-14.425	-1,40	-37.105	-3,53
ARAGON	99.638	-2.730	-2,67	-5.736	-5,44
PRINCIPADO DE ASTURIAS	94.434	-1.984	-2,06	-6.571	-6,51
ILLES BALEARS	66.756	-8.335	-11,10	-9.033	-11,92
CANARIAS	254.016	-2.835	-1,10	-22.770	-8,23
CANTABRIA	45.806	-1.914	-4,01	-7.403	-13,91
CASTILLA-LA MANCHA	229.610	-11.213	-4,66	-24.039	-9,48
CASTILLA Y LEON	208.462	-11.455	-5,21	-25.671	-10,96
CATALUÑA	552.974	-18.681	-3,27	-58.848	-9,62
COM. VALENCIANA	502.532	-8.084	-1,58	-43.745	-8,01
EXTREMADURA	128.732	-5.981	-4,44	-14.255	-9,97
GALICIA	244.761	-7.376	-2,93	-25.383	-9,40
COM. DE MADRID	491.281	-12.160	-2,42	-44.633	-8,33
REGION DE MURCIA	135.957	-4.644	-3,30	-7.760	-5,40
COM. FORAL DE NAVARRA	46.370	-2.057	-4,25	-4.375	-8,62
PAIS VASCO	167.441	-3.964	-2,31	-10.632	-5,97
LA RIOJA	23.802	-1.207	-4,83	-2.926	-10,95
CEUTA	13.405	85	0,64	17	0,13
MELILLA	12.364	37	0,30	-417	-3,26
TOTAL	4.333.016	-118.923	-2,67	-351.285	-7,50

ABRIL 2015

PARO REGISTRADO. VARIACIÓN MENSUAL SEGÚN SECTOR DE ACTIVIDAD ECONÓMICA *

ABRIL	TOTAL	AGRICULTURA	INDUSTRIA	CONSTRUCCIÓN	SERVICIOS	SIN EMPLEO ANTERIOR
2004	-19.141	-125	-442	282	-18.468	-388
2005	-48.890	-1.036	-6.494	-11.144	-31.795	1.579
2006	-72.854	-3.241	-4.661	-6.869	-50.785	-7.298
2007	-36.327	-766	-2.302	-1.555	-30.795	-909
2008	37.542	1.715	4.630	16.647	17.455	-2.905
2008*	37.542	1.411	4.793	17.447	17.626	-3.735
2009	39.478	1.657	8.777	5.179	11.904	11.961
2010	-24.188	4.020	-6.046	-15.535	-13.740	7.113
2011	-64.309	-2.269	-4.093	-2.613	-49.004	-6.330
2012	-6.632	-1.241	1.828	-1.388	-8.304	2.473
2013	-46.050	-8.030	-4.704	-18.699	-18.407	3.790
2014	-111.565	-6.238	-8.282	-11.203	-84.706	-1.136
2015	-118.923	-15.219	-11.555	-19.449	-72.884	184

(*) Los datos anteriores a mayo 2005 (fecha de entrada en funcionamiento del SISPE) son reconstruidos.

2008* Los datos se han calculado adaptándolos, mediante estimación, a los sectores de actividad CNAE-09

ABRIL 2015

EVOLUCIÓN MENSUAL DEL PARO REGISTRADO

	AÑO 2014			AÑO 2015		
	TOTAL	% DE VARIACIÓN		TOTAL	% DE VARIACIÓN	
		MENSUAL	ANUAL		MENSUAL	ANUAL
ENERO	4.814.435	2,41	-3,34	4.525.691	1,75	-6,00
FEBRERO	4.812.486	-0,04	-4,52	4.512.153	-0,30	-6,24
MARZO	4.795.866	-0,35	-4,75	4.451.939	-1,33	-7,17
ABRIL	4.684.301	-2,33	-6,11	4.333.016	-2,67	-7,50
MAYO	4.572.385	-2,39	-6,51			
JUNIO	4.449.701	-2,68	-6,59			
JULIO	4.419.860	-0,67	-5,94			
AGOSTO	4.427.930	0,18	-5,76			
SEPTIEMBRE	4.447.650	0,45	-5,86			
OCTUBRE	4.526.804	1,78	-5,91			
NOVIEMBRE	4.512.116	-0,32	-6,17			
DICIEMBRE	4.447.711	-1,43	-5,39			

EVOLUCIÓN MENSUAL DEL PARO REGISTRADO (SERIES)*

ABRIL	TOTAL	VARIACIONES			
		MENSUAL		ANUAL	
		ABSOLUTA	RELATIVA	ABSOLUTA	RELATIVA
2004	2.162.405	-19.141	-0,88	57.929	2,75
2005	2.095.945	-48.890	-2,28	-66.460	-3,07
2006	2.075.676	-72.854	-3,39	-20.269	-0,97
2007	2.023.124	-36.327	-1,76	-52.552	-2,53
2008	2.338.517	37.542	1,63	315.393	15,59
2009	3.644.880	39.478	1,09	1.306.363	55,86
2010	4.142.425	-24.188	-0,58	497.545	13,65
2011	4.269.360	-64.309	-1,48	126.935	3,06
2012	4.744.235	-6.632	-0,14	474.875	11,12
2013	4.989.193	-46.050	-0,91	244.958	5,16
2014	4.684.301	-111.565	-2,33	-304.892	-6,11
2015	4.333.016	-118.923	-2,67	-351.285	-7,50

(*) Los datos anteriores a mayo 2005 (fecha de entrada en funcionamiento del SISPE) son reconstruidos.

PARO REGISTRADO SEGÚN SEXO Y EDAD. SERIES

	TOTAL	HOMBRES	MUJERES	MENORES DE 25 AÑOS			RESTO EDADES		
				TOTAL	HOMBRES	MUJERES	TOTAL	HOMBRES	MUJERES
AÑO 2011									
ENERO	4.231.003	2.105.239	2.125.764	447.866	247.331	200.535	3.783.137	1.857.908	1.925.229
FEBRERO	4.299.263	2.134.612	2.164.651	470.421	258.868	211.553	3.828.842	1.875.744	1.953.098
MARZO	4.333.669	2.150.248	2.183.421	483.251	265.810	217.441	3.850.418	1.884.438	1.965.980
ABRIL	4.269.360	2.120.471	2.148.889	467.833	257.128	210.705	3.801.527	1.863.343	1.938.184
MAYO	4.189.659	2.064.581	2.125.078	450.937	246.255	204.682	3.738.722	1.818.326	1.920.396
JUNIO	4.121.801	2.023.077	2.098.724	426.628	234.351	192.277	3.695.173	1.788.726	1.906.447
JULIO	4.079.742	2.002.522	2.077.220	418.898	228.374	190.524	3.660.844	1.774.148	1.886.696
AGOSTO	4.130.927	2.029.601	2.101.326	417.510	225.021	192.489	3.713.417	1.804.580	1.908.837
SEPTIEMBRE	4.226.744	2.071.510	2.155.234	456.546	243.520	213.026	3.770.198	1.827.990	1.942.208
OCTUBRE	4.360.926	2.147.953	2.212.973	476.748	255.154	221.594	3.884.178	1.892.799	1.991.379
NOVIEMBRE	4.420.462	2.179.563	2.240.899	486.203	260.972	225.231	3.934.259	1.918.591	2.015.668
DICIEMBRE	4.422.359	2.209.738	2.212.621	460.561	248.928	211.633	3.961.798	1.960.810	2.000.988
AÑO 2012									
ENERO	4.599.829	2.288.393	2.311.436	476.957	256.919	220.038	4.122.872	2.031.474	2.091.398
FEBRERO	4.712.098	2.353.264	2.358.834	501.842	270.469	231.373	4.210.256	2.082.795	2.127.461
MARZO	4.750.867	2.371.782	2.379.085	508.879	273.898	234.981	4.241.988	2.097.884	2.144.104
ABRIL	4.744.235	2.364.767	2.379.468	500.758	268.901	231.857	4.243.477	2.095.866	2.147.611
MAYO	4.714.122	2.337.116	2.377.006	490.329	261.654	228.675	4.223.793	2.075.462	2.148.331
JUNIO	4.615.269	2.284.271	2.330.998	452.991	245.037	207.954	4.162.278	2.039.234	2.123.044
JULIO	4.587.455	2.268.949	2.318.506	440.380	236.496	203.884	4.147.075	2.032.453	2.114.622
AGOSTO	4.625.634	2.291.543	2.334.091	436.320	231.606	204.714	4.189.314	2.059.937	2.129.377
SEPTIEMBRE	4.705.279	2.323.688	2.381.591	466.783	245.924	220.859	4.238.496	2.077.764	2.160.732
OCTUBRE	4.833.521	2.392.696	2.440.825	487.387	256.959	230.428	4.346.134	2.135.737	2.210.397
NOVIEMBRE	4.907.817	2.416.228	2.491.589	486.373	256.210	230.163	4.421.444	2.160.018	2.261.426
DICIEMBRE	4.848.723	2.407.907	2.440.816	456.635	241.810	214.825	4.392.088	2.166.097	2.225.991
AÑO 2013									
ENERO	4.980.778	2.472.830	2.507.948	463.840	245.850	217.990	4.516.938	2.226.980	2.289.958
FEBRERO	5.040.222	2.503.626	2.536.596	479.866	254.399	225.467	4.560.356	2.249.227	2.311.129
MARZO	5.035.243	2.506.091	2.529.152	479.712	254.991	224.721	4.555.531	2.251.100	2.304.431
ABRIL	4.989.193	2.466.643	2.522.550	474.747	250.821	223.926	4.514.446	2.215.822	2.298.624
MAYO	4.890.928	2.405.493	2.485.435	458.012	241.238	216.774	4.432.916	2.164.255	2.268.661
JUNIO	4.763.680	2.332.609	2.431.071	424.051	226.400	197.651	4.339.629	2.106.299	2.233.420
JULIO	4.698.814	2.287.664	2.411.150	415.562	219.774	195.788	4.283.252	2.067.890	2.215.362
AGOSTO	4.698.783	2.288.893	2.409.890	406.363	212.439	193.924	4.292.420	2.076.454	2.215.966
SEPTIEMBRE	4.724.355	2.287.603	2.436.752	434.953	225.401	209.552	4.289.402	2.062.202	2.227.200
OCTUBRE	4.811.383	2.332.743	2.478.640	451.096	234.569	216.527	4.360.287	2.098.174	2.262.113
NOVIEMBRE	4.808.908	2.329.208	2.479.700	452.326	236.546	215.780	4.356.582	2.092.662	2.263.920
DICIEMBRE	4.701.338	2.294.712	2.406.626	412.584	216.484	196.100	4.288.754	2.078.228	2.210.526
AÑO 2014									
ENERO	4.814.435	2.337.410	2.477.025	429.087	224.264	204.823	4.385.348	2.113.146	2.272.202
FEBRERO	4.812.486	2.334.622	2.477.864	428.707	225.293	203.414	4.383.779	2.109.329	2.274.450
MARZO	4.795.866	2.320.687	2.475.179	431.685	227.071	204.614	4.364.181	2.093.616	2.270.565
ABRIL	4.684.301	2.262.612	2.421.689	415.977	218.511	197.466	4.268.324	2.044.101	2.224.223
MAYO	4.572.385	2.188.342	2.384.043	407.675	212.940	194.735	4.164.710	1.975.402	2.189.308
JUNIO	4.449.701	2.117.045	2.332.656	385.009	203.141	181.868	4.064.692	1.913.904	2.150.788
JULIO	4.419.860	2.094.322	2.325.538	391.487	206.068	185.419	4.028.373	1.888.254	2.140.119
AGOSTO	4.427.930	2.099.835	2.328.095	386.343	201.461	184.882	4.041.587	1.898.374	2.143.213
SEPTIEMBRE	4.447.650	2.095.768	2.351.882	410.279	211.900	198.379	4.037.371	1.883.868	2.153.503
OCTUBRE	4.526.804	2.136.227	2.390.577	419.982	217.065	202.917	4.106.822	1.919.162	2.187.660
NOVIEMBRE	4.512.116	2.120.210	2.391.906	416.875	215.784	201.091	4.095.241	1.904.426	2.190.815
DICIEMBRE	4.447.711	2.112.508	2.335.203	387.950	202.159	185.791	4.059.761	1.910.349	2.149.412
AÑO 2015									
ENERO	4.525.691	2.137.837	2.387.854	384.932	201.407	183.525	4.140.759	1.936.430	2.204.329
FEBRERO	4.512.153	2.117.980	2.394.173	387.501	202.455	185.046	4.124.652	1.915.525	2.209.127
MARZO	4.451.939	2.080.784	2.371.155	390.533	204.543	185.990	4.061.406	1.876.241	2.185.165
ABRIL	4.333.016	2.004.404	2.328.612	382.012	198.512	183.500	3.951.004	1.805.892	2.145.112
MAYO									
JUNIO									
JULIO									
AGOSTO									
SEPTIEMBRE									
OCTUBRE									
NOVIEMBRE									
DICIEMBRE									

VARIACIÓN ANUAL DEL PARO REGISTRADO SEGÚN SEXO Y EDAD. SERIES

	TOTAL	HOMBRES	MUJERES	MENORES DE 25 AÑOS			RESTO EDADES		
				TOTAL	HOMBRES	MUJERES	TOTAL	HOMBRES	MUJERES
AÑO 2011									
ENERO	4,51	2,19	6,91	-1,87	-5,47	2,98	5,32	3,30	7,34
FEBRERO	4,08	1,62	6,64	-0,90	-4,37	3,72	4,73	2,50	6,96
MARZO	4,01	1,74	6,35	0,04	-2,92	3,92	4,53	2,43	6,63
ABRIL	3,06	1,55	4,60	-1,88	-4,37	1,34	3,71	2,43	4,97
MAYO	3,04	1,34	4,73	-2,27	-5,01	1,23	3,72	2,27	5,12
JUNIO	3,50	2,26	4,72	-1,97	-4,44	1,21	4,17	3,21	5,09
JULIO	4,38	3,47	5,27	-0,08	-2,46	2,92	4,92	4,29	5,51
AGOSTO	4,06	3,01	5,10	-0,97	-3,76	2,51	4,66	3,92	5,37
SEPTIEMBRE	5,20	4,36	6,02	2,22	-0,76	5,86	5,57	5,08	6,04
OCTUBRE	6,73	6,52	6,93	3,81	1,54	6,55	7,10	7,23	6,97
NOVIEMBRE	7,55	7,50	7,59	5,37	3,15	8,08	7,82	8,12	7,54
DICIEMBRE	7,86	7,62	8,10	6,18	3,52	9,48	8,06	8,17	7,95
AÑO 2012									
ENERO	8,72	8,70	8,73	6,50	3,88	9,73	8,98	9,34	8,63
FEBRERO	9,60	10,24	8,97	6,68	4,48	9,37	9,96	11,04	8,93
MARZO	9,63	10,30	8,96	5,30	3,04	8,07	10,17	11,33	9,06
ABRIL	11,12	11,52	10,73	7,04	4,58	10,04	11,63	12,48	10,81
MAYO	12,52	13,20	11,86	8,74	6,25	11,72	12,97	14,14	11,87
JUNIO	11,97	12,91	11,07	6,18	4,56	8,15	12,64	14,00	11,36
JULIO	12,44	13,30	11,62	5,13	3,56	7,01	13,28	14,56	12,08
AGOSTO	11,98	12,91	11,08	4,51	2,93	6,35	12,82	14,15	11,55
SEPTIEMBRE	11,32	12,17	10,50	2,24	0,99	3,68	12,42	13,66	11,25
OCTUBRE	10,84	11,39	10,30	2,23	0,71	3,99	11,89	12,83	11,00
NOVIEMBRE	11,02	10,86	11,19	0,03	-1,82	2,19	12,38	12,58	12,19
DICIEMBRE	9,64	8,97	10,31	-0,85	-2,86	1,51	10,86	10,47	11,24
AÑO 2013									
ENERO	8,28	8,06	8,50	-2,75	-4,31	-0,93	9,56	9,62	9,49
FEBRERO	6,96	6,39	7,54	-4,38	-5,94	-2,55	8,32	7,99	8,63
MARZO	5,99	5,66	6,31	-5,73	-6,90	-4,37	7,39	7,30	7,48
ABRIL	5,16	4,31	6,01	-5,19	-6,72	-3,42	6,39	5,72	7,03
MAYO	3,75	2,93	4,56	-6,59	-7,80	-5,20	4,95	4,28	5,60
JUNIO	3,22	2,12	4,29	-6,39	-7,61	-4,95	4,26	3,28	5,20
JULIO	2,43	0,82	4,00	-5,64	-7,07	-3,97	3,28	1,74	4,76
AGOSTO	1,58	-0,12	3,25	-6,87	-8,28	-5,27	2,46	0,80	4,07
SEPTIEMBRE	0,41	-1,55	2,32	-6,82	-8,35	-5,12	1,20	-0,75	3,08
OCTUBRE	-0,46	-2,51	1,55	-7,45	-8,71	-6,03	0,33	-1,76	2,34
NOVIEMBRE	-2,02	-3,60	-0,48	-7,00	-7,67	-6,25	-1,47	-3,12	0,11
DICIEMBRE	-3,04	-4,70	-1,40	-9,65	-10,47	-8,72	-2,35	-4,06	-0,69
AÑO 2014									
ENERO	-3,34	-5,48	-1,23	-7,49	-8,78	-6,04	-2,91	-5,11	-0,78
FEBRERO	-4,52	-6,75	-2,32	-10,66	-11,44	-9,78	-3,87	-6,22	-1,59
MARZO	-4,75	-7,40	-2,13	-10,01	-10,95	-8,95	-4,20	-7,00	-1,47
ABRIL	-6,11	-8,27	-4,00	-12,38	-12,88	-11,82	-5,45	-7,75	-3,24
MAYO	-6,51	-9,03	-4,08	-10,99	-11,73	-10,17	-6,05	-8,73	-3,50
JUNIO	-6,59	-9,24	-4,05	-9,21	-10,27	-7,99	-6,34	-9,13	-3,70
JULIO	-5,94	-8,45	-3,55	-5,79	-6,24	-5,30	-5,95	-8,69	-3,40
AGOSTO	-5,76	-8,26	-3,39	-4,93	-5,17	-4,66	-5,84	-8,58	-3,28
SEPTIEMBRE	-5,86	-8,39	-3,48	-5,67	-5,99	-5,33	-5,88	-8,65	-3,31
OCTUBRE	-5,91	-8,42	-3,55	-6,90	-7,46	-6,29	-5,81	-8,53	-3,29
NOVIEMBRE	-6,17	-8,97	-3,54	-7,84	-8,78	-6,81	-6,00	-9,00	-3,23
DICIEMBRE	-5,39	-7,94	-2,97	-5,97	-6,62	-5,26	-5,34	-8,08	-2,76
AÑO 2015									
ENERO	-6,00	-8,54	-3,60	-10,29	-10,19	-10,40	-5,58	-8,36	-2,99
FEBRERO	-6,24	-9,28	-3,38	-9,61	-10,14	-9,03	-5,91	-9,19	-2,87
MARZO	-7,17	-10,34	-4,20	-9,53	-9,92	-9,10	-6,94	-10,38	-3,76
ABRIL	-7,50	-11,41	-3,84	-8,17	-9,15	-7,07	-7,43	-11,65	-3,56
MAYO									
JUNIO									
JULIO									
AGOSTO									
SEPTIEMBRE									
OCTUBRE									
NOVIEMBRE									
DICIEMBRE									

PARO REGISTRADO SEGÚN SECTOR DE ACTIVIDAD ECONÓMICA Y PORCENTAJE DE VARIACIÓN MENSUAL. SERIES

	TOTAL		AGRICULTURA		INDUSTRIA		CONSTRUCCIÓN		SERVICIOS		SIN EMP.ANTERIOR	
	ABSOLUTO	%	ABSOLUTO	%	ABSOLUTO	%	ABSOLUTO	%	ABSOLUTO	%	ABSOLUTO	%
AÑO 2011												
ENERO	4.231.003	3,19	129.119	1,81	499.904	1,68	758.342	0,70	2.477.019	4,43	366.619	2,81
FEBRERO	4.299.263	1,61	137.733	6,67	503.463	0,71	760.892	0,34	2.516.588	1,60	380.587	3,81
MARZO	4.333.669	0,80	143.431	4,14	505.173	0,34	762.528	0,22	2.531.424	0,59	391.113	2,77
ABRIL	4.269.360	-1,48	141.162	-1,58	501.080	-0,81	759.915	-0,34	2.482.420	-1,94	384.783	-1,62
MAYO	4.189.659	-1,87	136.103	-3,58	490.417	-2,13	738.993	-2,75	2.447.807	-1,39	376.339	-2,19
JUNIO	4.121.801	-1,62	140.228	3,03	479.525	-2,22	727.844	-1,51	2.407.407	-1,65	366.797	-2,54
JULIO	4.079.742	-1,02	141.209	0,70	471.278	-1,72	722.230	-0,77	2.378.475	-1,20	366.550	-0,07
AGOSTO	4.130.927	1,25	138.742	-1,75	480.699	2,00	732.622	1,44	2.416.182	1,59	362.682	-1,06
SEPTIEMBRE	4.226.744	2,32	137.392	-0,97	484.475	0,79	732.437	-0,03	2.490.772	3,09	381.668	5,23
OCTUBRE	4.360.926	3,17	154.168	12,21	497.047	2,59	746.381	1,90	2.576.206	3,43	387.124	1,43
NOVIEMBRE	4.420.462	1,37	151.597	-1,67	500.436	0,68	752.150	0,77	2.624.994	1,89	391.285	1,07
DICIEMBRE	4.422.359	0,04	145.961	-3,72	509.470	1,81	775.928	3,16	2.612.529	-0,47	378.471	-3,27
AÑO 2012												
ENERO	4.599.829	4,01	152.243	4,30	524.575	2,96	792.275	2,11	2.745.110	5,07	385.626	1,89
FEBRERO	4.712.098	2,44	163.462	7,37	534.844	1,96	807.931	1,98	2.804.340	2,16	401.521	4,12
MARZO	4.750.867	0,82	168.344	2,99	539.832	0,93	810.375	0,30	2.819.402	0,54	412.914	2,84
ABRIL	4.744.235	-0,14	167.103	-0,74	541.660	0,34	808.987	-0,17	2.811.098	-0,29	415.387	0,60
MAYO	4.714.122	-0,63	160.200	-4,13	538.339	-0,61	796.569	-1,54	2.805.203	-0,21	413.811	-0,38
JUNIO	4.615.269	-2,10	161.382	0,74	528.369	-1,85	779.445	-2,15	2.752.549	-1,88	393.524	-4,90
JULIO	4.587.455	-0,60	164.755	2,09	520.921	-1,41	764.653	-1,90	2.754.050	0,05	383.076	-2,65
AGOSTO	4.625.634	0,83	163.423	-0,81	527.669	1,30	767.135	0,32	2.796.441	1,54	370.966	-3,16
SEPTIEMBRE	4.705.279	1,72	160.790	-1,61	526.703	-0,18	757.448	-1,26	2.882.154	3,07	378.184	1,95
OCTUBRE	4.833.521	2,73	185.191	15,18	535.591	1,69	753.778	-0,48	2.979.764	3,39	379.197	0,27
NOVIEMBRE	4.907.817	1,54	190.968	3,12	540.261	0,87	751.507	-0,30	3.042.930	2,12	382.151	0,78
DICIEMBRE	4.848.723	-1,20	187.876	-1,62	543.055	0,52	755.832	0,58	2.993.492	-1,62	368.468	-3,58
AÑO 2013												
ENERO	4.980.778	2,72	203.179	8,15	550.818	1,43	759.309	0,46	3.102.474	3,64	364.998	-0,94
FEBRERO	5.040.222	1,19	211.166	3,93	552.399	0,29	760.686	0,18	3.142.262	1,28	373.709	2,39
MARZO	5.035.243	-0,10	214.497	1,58	554.037	0,30	761.458	0,10	3.126.440	-0,50	378.811	1,37
ABRIL	4.989.193	-0,91	206.467	-3,74	549.333	-0,85	742.759	-2,46	3.108.033	-0,59	382.601	1,00
MAYO	4.890.928	-1,97	197.062	-4,56	540.482	-1,61	724.122	-2,51	3.046.697	-1,97	382.565	-0,01
JUNIO	4.763.680	-2,60	198.532	0,75	527.077	-2,48	705.606	-2,56	2.956.548	-2,96	375.917	-1,74
JULIO	4.698.814	-1,36	197.469	-0,54	515.844	-2,13	688.296	-2,45	2.918.934	-1,27	378.271	0,63
AGOSTO	4.698.783	0,00	195.304	-1,10	519.271	0,66	685.480	-0,41	2.929.677	0,37	369.051	-2,44
SEPTIEMBRE	4.724.355	0,54	181.076	-7,29	512.299	-1,34	668.687	-2,45	2.981.662	1,77	380.631	3,14
OCTUBRE	4.811.383	1,84	204.564	12,97	514.564	0,44	658.320	-1,55	3.050.532	2,31	383.403	0,73
NOVIEMBRE	4.808.908	-0,05	208.954	2,15	510.258	-0,84	646.388	-1,81	3.059.016	0,28	384.292	0,23
DICIEMBRE	4.701.338	-2,24	200.064	-4,25	508.954	-0,26	652.697	0,98	2.971.763	-2,85	367.860	-4,28
AÑO 2014												
ENERO	4.814.435	2,41	208.174	4,05	512.531	0,70	649.211	-0,53	3.071.282	3,35	373.237	1,46
FEBRERO	4.812.486	-0,04	216.083	3,80	507.583	-0,97	643.061	-0,95	3.067.530	-0,12	378.229	1,34
MARZO	4.795.866	-0,35	230.937	6,87	502.018	-1,10	629.169	-2,16	3.046.322	-0,69	387.420	2,43
ABRIL	4.684.301	-2,33	224.699	-2,70	493.736	-1,65	617.966	-1,78	2.961.616	-2,78	386.284	-0,29
MAYO	4.572.385	-2,39	215.807	-3,96	479.471	-2,89	593.772	-3,92	2.896.348	-2,20	386.987	0,18
JUNIO	4.449.701	-2,68	220.465	2,16	463.961	-3,23	574.631	-3,22	2.812.743	-2,89	377.901	-2,35
JULIO	4.419.860	-0,67	220.889	0,19	454.163	-2,11	559.917	-2,56	2.800.225	-0,45	384.666	1,79
AGOSTO	4.427.930	0,18	213.995	-3,12	459.943	1,27	560.079	0,03	2.815.386	0,54	378.527	-1,60
SEPTIEMBRE	4.447.650	0,45	199.139	-6,94	453.223	-1,46	548.465	-2,07	2.856.994	1,48	389.829	2,99
OCTUBRE	4.526.804	1,78	223.745	12,36	456.266	0,67	539.490	-1,64	2.918.218	2,14	389.085	-0,19
NOVIEMBRE	4.512.116	-0,32	215.165	-3,83	450.962	-1,16	530.425	-1,68	2.927.158	0,31	388.406	-0,17
DICIEMBRE	4.447.711	-1,43	212.526	-1,23	453.397	0,54	543.114	2,39	2.861.883	-2,23	376.791	-2,99
AÑO 2015												
ENERO	4.525.691	1,75	228.384	7,46	452.644	-0,17	535.257	-1,45	2.938.627	2,68	370.779	-1,60
FEBRERO	4.512.153	-0,30	228.851	0,20	446.109	-1,44	525.166	-1,89	2.938.404	-0,01	373.623	0,77
MARZO	4.451.939	-1,33	224.790	-1,77	439.216	-1,55	516.319	-1,68	2.889.380	-1,67	382.234	2,30
ABRIL	4.333.016	-2,67	209.571	-6,77	427.661	-2,63	496.870	-3,77	2.816.496	-2,52	382.418	0,05
MAYO												
JUNIO												
JULIO												
AGOSTO												
SEPTIEMBRE												
OCTUBRE												
NOVIEMBRE												
DICIEMBRE												

PARO REGISTRADO. VARIACIÓN INTERANUAL SEGÚN SECTOR DE ACTIVIDAD ECONÓMICA. SERIES

	TOTAL		AGRICULTURA		INDUSTRIA		CONSTRUCCIÓN		SERVICIOS		SIN EMP.ANTERIOR	
	ABSOLUTO	%	ABSOLUTO	%	ABSOLUTO	%	ABSOLUTO	%	ABSOLUTO	%	ABSOLUTO	%
AÑO 2011												
ENERO	182.510	4,51	22.420	21,01	-17.771	-3,43	-30.418	-3,86	133.824	5,71	74.455	25,48
FEBRERO	168.638	4,08	24.163	21,28	-19.328	-3,70	-37.783	-4,73	127.973	5,36	73.613	23,98
MARZO	167.056	4,01	22.752	18,85	-20.713	-3,94	-35.044	-4,39	132.683	5,53	67.378	20,81
ABRIL	126.935	3,06	16.463	13,20	-18.760	-3,61	-22.122	-2,83	97.419	4,08	53.935	16,30
MAYO	123.457	3,04	12.932	10,50	-17.858	-3,51	-22.471	-2,95	109.186	4,67	41.668	12,45
JUNIO	139.433	3,50	16.883	13,69	-13.348	-2,71	-12.367	-1,67	117.054	5,11	31.211	9,30
JULIO	171.164	4,38	18.931	15,48	-8.578	-1,79	-1.459	-0,20	132.618	5,91	29.652	8,80
AGOSTO	161.266	4,06	17.792	14,71	-8.347	-1,71	-4.673	-0,63	132.232	5,79	24.262	7,17
SEPTIEMBRE	208.981	5,20	19.994	17,03	-272	-0,06	4.880	0,67	153.237	6,56	31.142	8,88
OCTUBRE	274.950	6,73	22.909	17,45	9.862	2,02	21.521	2,97	189.615	7,95	31.043	8,72
NOVIEMBRE	310.168	7,55	17.901	13,39	14.995	3,09	28.059	3,88	222.646	9,27	26.567	7,28
DICIEMBRE	322.286	7,86	19.132	15,08	17.832	3,63	22.861	3,04	240.590	10,14	21.871	6,13
AÑO 2012												
ENERO	368.826	8,72	23.124	17,91	24.671	4,94	33.933	4,47	268.091	10,82	19.007	5,18
FEBRERO	412.835	9,60	25.729	18,68	31.381	6,23	47.039	6,18	287.752	11,43	20.934	5,50
MARZO	417.198	9,63	24.913	17,37	34.659	6,86	47.847	6,27	287.978	11,38	21.801	5,57
ABRIL	474.875	11,12	25.941	18,38	40.580	8,10	49.072	6,46	328.678	13,24	30.604	7,95
MAYO	524.463	12,52	24.097	17,70	47.922	9,77	57.576	7,79	357.396	14,60	37.472	9,96
JUNIO	493.468	11,97	21.154	15,09	48.844	10,19	51.601	7,09	345.142	14,34	26.727	7,29
JULIO	507.713	12,44	23.546	16,67	49.643	10,53	42.423	5,87	375.575	15,79	16.526	4,51
AGOSTO	494.707	11,98	24.681	17,79	46.970	9,77	34.513	4,71	380.259	15,74	8.284	2,28
SEPTIEMBRE	478.535	11,32	23.398	17,03	42.228	8,72	25.011	3,41	391.382	15,71	-3.484	-0,91
OCTUBRE	472.595	10,84	31.023	20,12	38.544	7,75	7.397	0,99	403.558	15,66	-7.927	-2,05
NOVIEMBRE	487.355	11,02	39.371	25,97	39.825	7,96	-643	-0,09	417.936	15,92	-9.134	-2,33
DICIEMBRE	426.364	9,64	41.915	28,72	33.585	6,59	-20.096	-2,59	380.963	14,58	-10.003	-2,64
AÑO 2013												
ENERO	380.949	8,28	50.936	33,46	26.243	5,00	-32.966	-4,16	357.364	13,02	-20.628	-5,35
FEBRERO	328.124	6,96	47.704	29,18	17.555	3,28	-47.245	-5,85	337.922	12,05	-27.812	-6,93
MARZO	284.376	5,99	46.153	27,42	14.205	2,63	-48.917	-6,04	307.038	10,89	-34.103	-8,26
ABRIL	244.958	5,16	39.364	23,56	7.673	1,42	-66.228	-8,19	296.935	10,56	-32.786	-7,89
MAYO	176.806	3,75	36.862	23,01	2.143	0,40	-72.447	-9,09	241.494	8,61	-31.246	-7,55
JUNIO	148.411	3,22	37.150	23,02	-1.292	-0,24	-73.839	-9,47	203.999	7,41	-17.607	-4,47
JULIO	111.359	2,43	32.714	19,86	-5.077	-0,97	-76.357	-9,99	164.884	5,99	-4.805	-1,25
AGOSTO	73.149	1,58	31.881	19,51	-8.398	-1,59	-81.655	-10,64	133.236	4,76	-1.915	-0,52
SEPTIEMBRE	19.076	0,41	20.286	12,62	-14.404	-2,73	-88.761	-11,72	99.508	3,45	2.447	0,65
OCTUBRE	-22.138	-0,46	19.373	10,46	-21.027	-3,93	-95.458	-12,66	70.768	2,37	4.206	1,11
NOVIEMBRE	-98.909	-2,02	17.986	9,42	-30.003	-5,55	-105.119	-13,99	16.086	0,53	2.141	0,56
DICIEMBRE	-147.385	-3,04	12.188	6,49	-34.101	-6,28	-103.135	-13,65	-21.729	-0,73	-608	-0,17
AÑO 2014												
ENERO	-166.343	-3,34	4.995	2,46	-38.287	-6,95	-110.098	-14,50	-31.192	-1,01	8.239	2,26
FEBRERO	-227.736	-4,52	4.917	2,33	-44.816	-8,11	-117.625	-15,46	-74.732	-2,38	4.520	1,21
MARZO	-239.377	-4,75	16.440	7,66	-52.019	-9,39	-132.289	-17,37	-80.118	-2,56	8.609	2,27
ABRIL	-304.892	-6,11	18.232	8,83	-55.597	-10,12	-124.793	-16,80	-146.417	-4,71	3.683	0,96
MAYO	-318.543	-6,51	18.745	9,51	-61.011	-11,29	-130.350	-18,00	-150.349	-4,93	4.422	1,16
JUNIO	-313.979	-6,59	21.933	11,05	-63.116	-11,97	-130.975	-18,56	-143.805	-4,86	1.984	0,53
JULIO	-278.954	-5,94	23.420	11,86	-61.681	-11,96	-128.379	-18,65	-118.709	-4,07	6.395	1,69
AGOSTO	-270.853	-5,76	18.691	9,57	-59.328	-11,43	-125.401	-18,29	-114.291	-3,90	9.476	2,57
SEPTIEMBRE	-276.705	-5,86	18.063	9,98	-59.076	-11,53	-120.222	-17,98	-124.668	-4,18	9.198	2,42
OCTUBRE	-284.579	-5,91	19.181	9,38	-58.298	-11,33	-118.830	-18,05	-132.314	-4,34	5.682	1,48
NOVIEMBRE	-296.792	-6,17	6.211	2,97	-59.296	-11,62	-115.963	-17,94	-131.858	-4,31	4.114	1,07
DICIEMBRE	-253.627	-5,39	12.462	6,23	-55.557	-10,92	-109.583	-16,79	-109.880	-3,70	8.931	2,43
AÑO 2015												
ENERO	-288.744	-6,00	20.210	9,71	-59.887	-11,68	-113.954	-17,55	-132.655	-4,32	-2.458	-0,66
FEBRERO	-300.333	-6,24	12.768	5,91	-61.474	-12,11	-117.895	-18,33	-129.126	-4,21	-4.606	-1,22
MARZO	-343.927	-7,17	-6.147	-2,66	-62.802	-12,51	-112.850	-17,94	-156.942	-5,15	-5.186	-1,34
ABRIL	-351.285	-7,50	-15.128	-6,73	-66.075	-13,38	-121.096	-19,60	-145.120	-4,90	-3.866	-1,00
MAYO												
JUNIO												
JULIO												
AGOSTO												
SEPTIEMBRE												
OCTUBRE												
NOVIEMBRE												
DICIEMBRE												

EVOLUCIÓN DEL PARO REGISTRADO POR SECTORES

2011 - 2015

AGRICULTURA

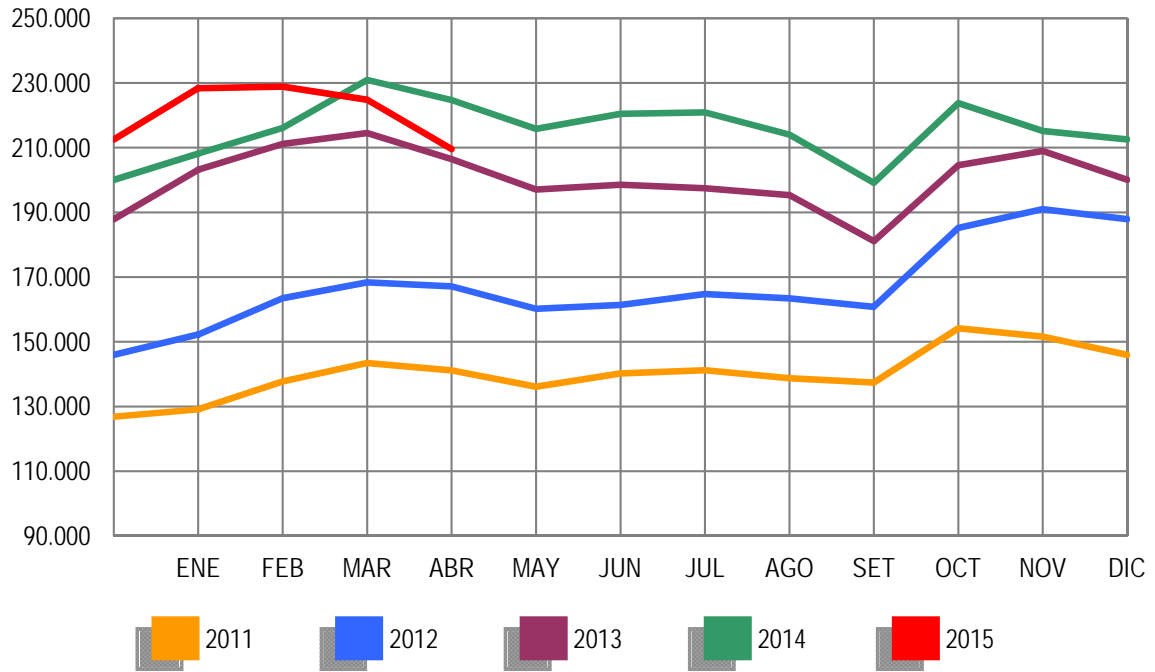

EVOLUCIÓN DEL PARO REGISTRADO POR SECTORES

2011 - 2015

INDUSTRIA

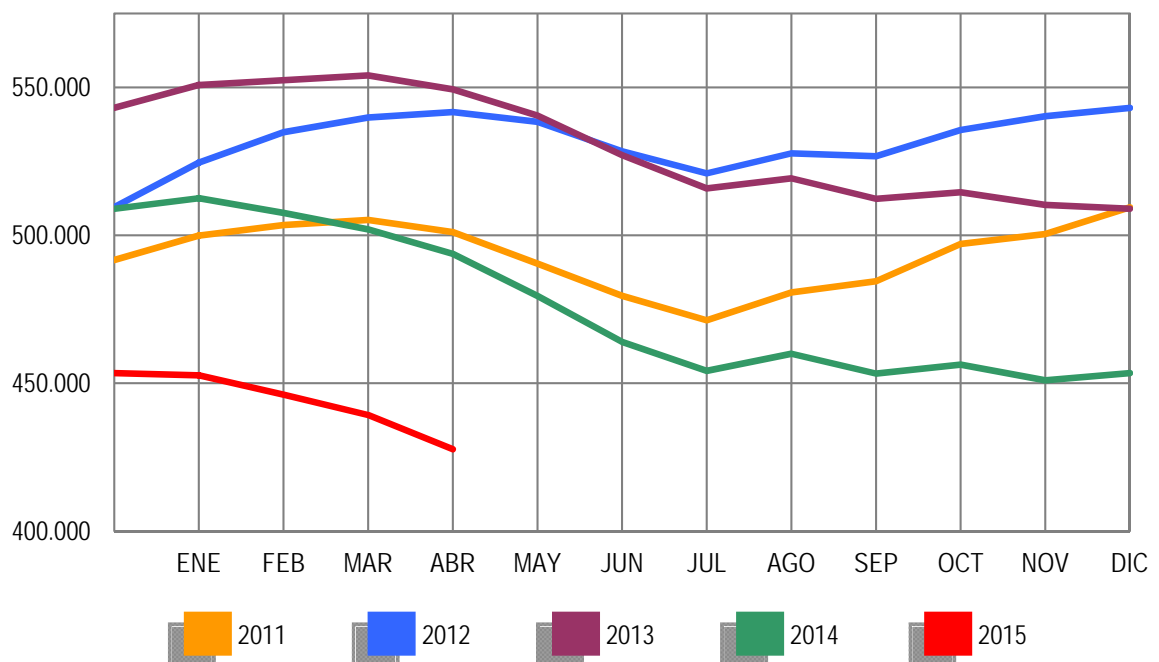

EVOLUCIÓN DEL PARO REGISTRADO POR SECTORES

2011 - 2015

CONSTRUCCIÓN

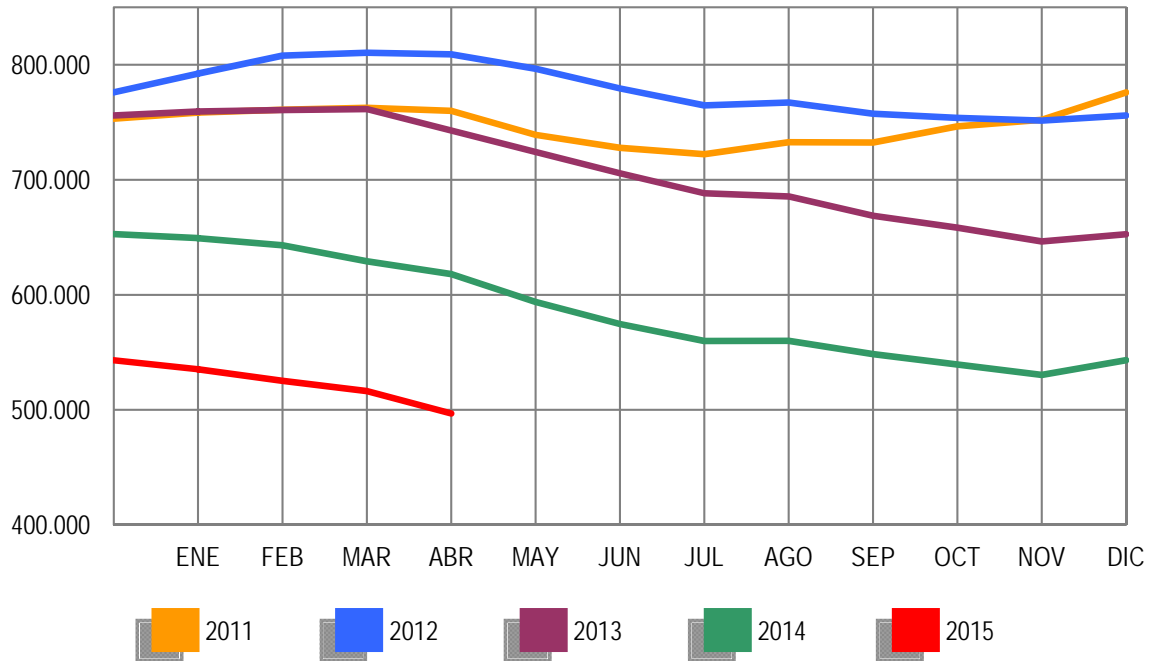

EVOLUCIÓN DEL PARO REGISTRADO POR SECTORES

2011 - 2015

SERVICIOS

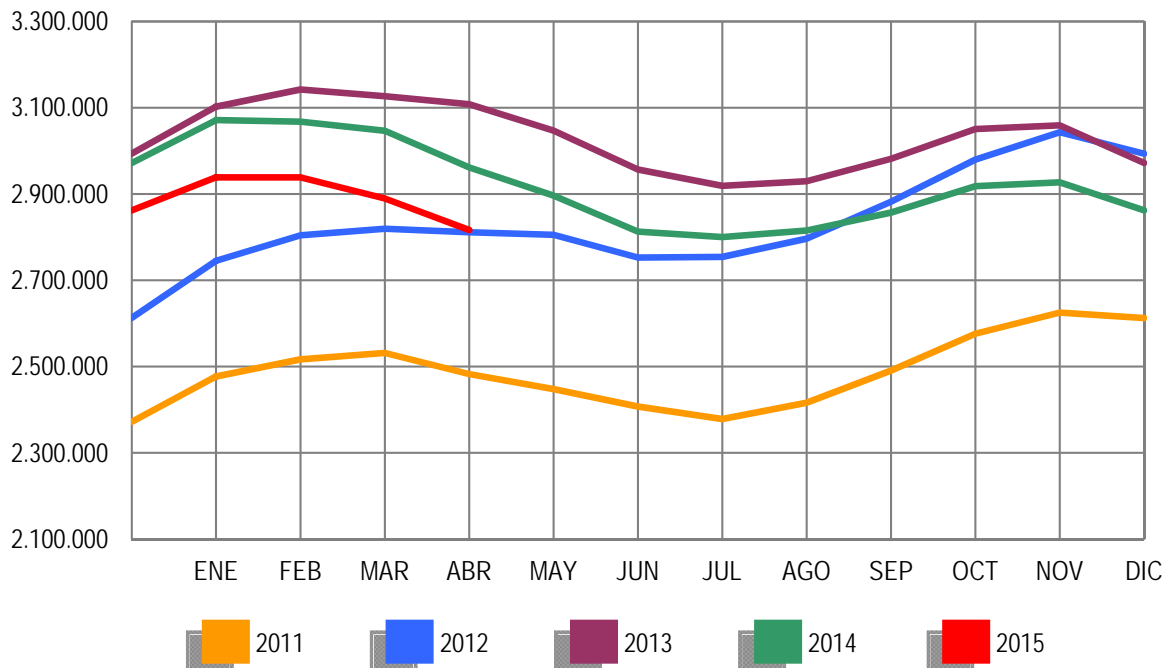

EVOLUCIÓN DEL PARO REGISTRADO POR SECTORES

2011 - 2015

COLECTIVO SIN EMPLEO ANTERIOR

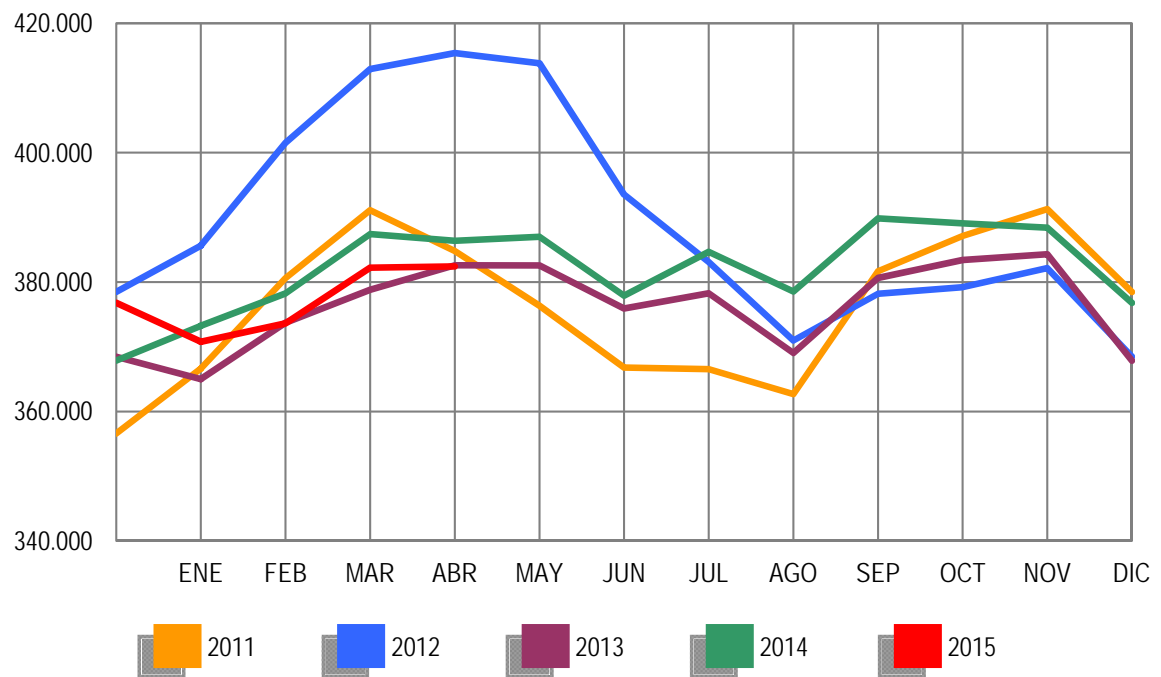

PARO REGISTRADO (EXTRANJEROS) POR SEXO, EDAD Y SECTOR DE ACTIVIDAD ECONÓMICA

	TOTAL	VARIACIÓN				ZONA ORIGEN	
		MENSUAL		ANUAL		PAIS COMUNITARIO	PAIS EXTRACOMUNIT.
		ABSOLUTA	RELATIVA	ABSOLUTA	RELATIVA		
TOTAL	518.769	-19.535	-3,63	-43.896	-7,80	178.880	339.889
SEXO:							
HOMBRES	268.271	-12.826	-4,56	-37.904	-12,38	87.664	180.607
MUJERES	250.498	-6.709	-2,61	-5.992	-2,34	91.216	159.282
MENORES DE 25 AÑOS:							
HOMBRES	18.878	-1.194	-5,95	-2.451	-11,49	5.778	13.100
MUJERES	18.880	-651	-3,33	-1.882	-9,06	6.124	12.756
TOTAL	37.758	-1.845	-4,66	-4.333	-10,29	11.902	25.856
MAYORES DE 25 AÑOS:							
HOMBRES	249.393	-11.632	-4,46	-35.453	-12,45	81.886	167.507
MUJERES	231.618	-6.058	-2,55	-4.110	-1,74	85.092	146.526
TOTAL	481.011	-17.690	-3,55	-39.563	-7,60	166.978	314.033
SECTOR:							
AGRICULTURA	55.628	-4.456	-7,42	-955	-1,69	19.699	35.929
INDUSTRIA	30.090	-1.068	-3,43	-5.238	-14,83	12.458	17.632
CONSTRUCCIÓN	71.413	-2.744	-3,70	-19.826	-21,73	24.999	46.414
SERVICIOS	287.912	-10.899	-3,65	-17.825	-5,83	103.129	184.783
SIN EMPLEO ANTERIOR	73.726	-368	-0,50	-52	-0,07	18.595	55.131

PARO REGISTRADO (EXTRANJEROS) POR COMUNIDADES AUTÓNOMAS

COMUNIDADES AUTÓNOMAS	TOTAL	VARIACIÓN				ZONA ORIGEN	
		MENSUAL		ANUAL		PAIS COMUNITARIO	PAIS EXTRACOMUNIT.
		ABSOLUTA	RELATIVA	ABSOLUTA	RELATIVA		
ANDALUCIA	66.682	-2.110	-3,07	-1.944	-2,83	23.562	43.120
ARAGON	21.860	-1.150	-5,00	-1.873	-7,89	9.774	12.086
PRINCIPADO DE ASTURIAS	6.542	-124	-1,86	-239	-3,52	2.729	3.813
ILLES BALEARS	12.527	-2.216	-15,03	-2.302	-15,52	4.555	7.972
CANARIAS	18.789	132	0,71	-1.527	-7,52	7.390	11.399
CANTABRIA	4.274	-123	-2,80	-579	-11,93	1.319	2.955
CASTILLA-LA MANCHA	26.411	-1.376	-4,95	-2.903	-9,90	13.500	12.911
CASTILLA Y LEON	20.379	-1.004	-4,70	-2.166	-9,61	10.099	10.280
CATALUÑA	110.113	-4.095	-3,59	-11.411	-9,39	22.108	88.005
COM. VALENCIANA	72.937	-2.048	-2,73	-6.364	-8,03	32.304	40.633
EXTREMADURA	4.480	-369	-7,61	-424	-8,65	2.150	2.330
GALICIA	11.944	-371	-3,01	-951	-7,37	5.128	6.816
COM. DE MADRID	81.240	-2.563	-3,06	-10.016	-10,98	30.900	50.340
REGION DE MURCIA	18.314	-1.110	-5,71	-227	-1,22	3.506	14.808
COM. FORAL DE NAVARRA	8.144	-442	-5,15	-611	-6,98	2.802	5.342
PAIS VASCO	24.650	-286	-1,15	17	0,07	5.173	19.477
LA RIOJA	4.953	-297	-5,66	-609	-10,95	1.812	3.141
CEUTA	1.601	12	0,76	105	7,02	25	1.576
MELILLA	2.929	5	0,17	128	4,57	44	2.885
TOTAL	518.769	-19.535	-3,63	-43.896	-7,80	178.880	339.889

PARO REGISTRADO (EXTRANJEROS) SEGÚN SEXO Y EDAD. SERIES

	TOTAL	HOMBRES	MUJERES	MENORES DE 25 AÑOS			RESTO EDADES		
				TOTAL	HOMBRES	MUJERES	TOTAL	HOMBRES	MUJERES
AÑO 2011									
ENERO	619.276	366.423	252.853	51.185	27.042	24.143	568.091	339.381	228.710
FEBRERO	631.366	372.539	258.827	53.549	28.308	25.241	577.817	344.231	233.586
MARZO	642.893	377.877	265.016	56.533	29.915	26.618	586.360	347.962	238.398
ABRIL	631.177	371.566	259.611	55.095	29.107	25.988	576.082	342.459	233.623
MAYO	613.547	358.252	255.295	52.507	27.339	25.168	561.040	330.913	230.127
JUNIO	602.794	352.062	250.732	50.608	26.450	24.158	552.186	325.612	226.574
JULIO	593.149	348.347	244.802	48.769	25.728	23.041	544.380	322.619	221.761
AGOSTO	584.605	344.057	240.548	46.293	24.317	21.976	538.312	319.740	218.572
SEPTIEMBRE	591.114	342.492	248.622	48.437	25.206	23.231	542.677	317.286	225.391
OCTUBRE	615.765	355.520	260.245	51.091	26.623	24.468	564.674	328.897	235.777
NOVIEMBRE	625.429	356.800	268.629	52.489	27.113	25.376	572.940	329.687	243.253
DICIEMBRE	625.903	359.777	266.126	50.208	25.932	24.276	575.695	333.845	241.850
AÑO 2012									
ENERO	641.028	366.887	274.141	51.241	26.396	24.845	589.787	340.491	249.296
FEBRERO	655.587	376.642	278.945	53.204	27.704	25.500	602.383	348.938	253.445
MARZO	655.249	376.044	279.205	53.673	28.022	25.651	601.576	348.022	253.554
ABRIL	645.064	369.450	275.614	52.227	27.174	25.053	592.837	342.276	250.561
MAYO	626.397	356.163	270.234	50.021	25.789	24.232	576.376	330.374	246.002
JUNIO	609.498	347.798	261.700	47.608	24.442	23.166	561.890	323.356	238.534
JULIO	594.756	342.528	252.228	45.015	23.331	21.684	549.741	319.197	230.544
AGOSTO	585.164	337.979	247.185	42.660	21.993	20.667	542.504	315.986	226.518
SEPTIEMBRE	588.069	336.241	251.828	43.955	22.576	21.379	544.114	313.665	230.449
OCTUBRE	605.959	344.773	261.186	46.083	23.660	22.423	559.876	321.113	238.763
NOVIEMBRE	616.416	347.370	269.046	46.909	23.922	22.987	569.507	323.448	246.059
DICIEMBRE	612.050	347.327	264.723	44.832	22.819	22.013	567.218	324.508	242.710
AÑO 2013									
ENERO	622.479	353.431	269.048	45.502	23.265	22.237	576.977	330.166	246.811
FEBRERO	628.070	356.421	271.649	46.614	23.934	22.680	581.456	332.487	248.969
MARZO	624.383	354.699	269.684	46.408	23.884	22.524	577.975	330.815	247.160
ABRIL	612.587	345.988	266.599	45.422	23.196	22.226	567.165	322.792	244.373
MAYO	589.111	331.522	257.589	42.715	21.663	21.052	546.396	309.859	236.537
JUNIO	574.239	322.755	251.484	40.635	20.664	19.971	533.604	302.091	231.513
JULIO	558.715	314.826	243.889	38.773	19.768	19.005	519.942	295.058	224.884
AGOSTO	547.469	309.325	238.144	36.647	18.534	18.113	510.822	290.791	220.031
SEPTIEMBRE	547.616	304.767	242.849	38.239	19.134	19.105	509.377	285.633	223.744
OCTUBRE	559.921	308.976	250.945	39.671	19.768	19.903	520.250	289.208	231.042
NOVIEMBRE	567.794	311.070	256.724	41.077	20.555	20.522	526.717	290.515	236.202
DICIEMBRE	555.728	305.682	250.046	38.051	19.069	18.982	517.677	286.613	231.064
AÑO 2014									
ENERO	569.636	311.526	258.110	40.595	20.461	20.134	529.041	291.065	237.976
FEBRERO	576.162	313.994	262.168	42.337	21.422	20.915	533.825	292.572	241.253
MARZO	580.761	316.233	264.528	43.904	22.421	21.483	536.857	293.812	243.045
ABRIL	562.665	306.175	256.490	42.091	21.329	20.762	520.574	284.846	235.728
MAYO	540.542	290.720	249.822	39.469	19.735	19.734	501.073	270.985	230.088
JUNIO	528.238	284.262	243.976	38.009	19.149	18.860	490.229	265.113	225.116
JULIO	518.566	280.011	238.555	37.366	18.946	18.420	481.200	261.065	220.135
AGOSTO	508.422	275.708	232.714	35.538	18.044	17.494	472.884	257.664	215.220
SEPTIEMBRE	509.817	271.671	238.146	36.658	18.260	18.398	473.159	253.411	219.748
OCTUBRE	529.321	280.473	248.848	39.128	19.540	19.588	490.193	260.933	229.260
NOVIEMBRE	533.017	278.795	254.222	39.759	19.805	19.954	493.258	258.990	234.268
DICIEMBRE	530.991	279.920	251.071	38.090	19.136	18.954	492.901	260.784	232.117
AÑO 2015									
ENERO	543.199	285.895	257.304	38.694	19.473	19.221	504.505	266.422	238.083
FEBRERO	546.229	286.180	260.049	39.822	20.131	19.691	506.407	266.049	240.358
MARZO	538.304	281.097	257.207	39.603	20.072	19.531	498.701	261.025	237.676
ABRIL	518.769	268.271	250.498	37.758	18.878	18.880	481.011	249.393	231.618
MAYO									
JUNIO									
JULIO									
AGOSTO									
SEPTIEMBRE									
OCTUBRE									
NOVIEMBRE									
DICIEMBRE									

PARO REGISTRADO (EXTRANJEROS) SEGÚN SECTOR DE ACTIVIDAD ECONÓMICA Y PORCENTAJE DE VARIACIÓN MENSUAL. SERIES

	TOTAL		AGRICULTURA		INDUSTRIA		CONSTRUCCIÓN		SERVICIOS		SIN EMP.ANTERIOR	
	ABSOLUTO	%	ABSOLUTO	%	ABSOLUTO	%	ABSOLUTO	%	ABSOLUTO	%	ABSOLUTO	%
AÑO 2011												
ENERO	619.276	2,22	39.381	-0,06	45.573	1,15	149.797	-0,75	316.332	3,44	68.193	5,51
FEBRERO	631.366	1,95	42.523	7,98	45.978	0,89	149.235	-0,38	322.254	1,87	71.376	4,67
MARZO	642.893	1,83	45.172	6,23	46.342	0,79	149.827	0,40	326.169	1,21	75.383	5,61
ABRIL	631.177	-1,82	43.831	-2,97	45.923	-0,90	149.756	-0,05	316.615	-2,93	75.052	-0,44
MAYO	613.547	-2,79	40.655	-7,25	44.633	-2,81	145.816	-2,63	308.773	-2,48	73.670	-1,84
JUNIO	602.794	-1,75	43.664	7,40	43.694	-2,10	143.034	-1,91	300.043	-2,83	72.359	-1,78
JULIO	593.149	-1,60	45.190	3,49	42.740	-2,18	141.569	-1,02	292.874	-2,39	70.776	-2,19
AGOSTO	584.605	-1,44	42.917	-5,03	42.832	0,22	140.735	-0,59	290.242	-0,90	67.879	-4,09
SEPTIEMBRE	591.114	1,11	40.451	-5,75	42.360	-1,10	137.923	-2,00	300.658	3,59	69.722	2,72
OCTUBRE	615.765	4,17	46.229	14,28	43.619	2,97	138.907	0,71	315.970	5,09	71.040	1,89
NOVIEMBRE	625.429	1,57	44.628	-3,46	44.084	1,07	137.789	-0,80	326.773	3,42	72.155	1,57
DICIEMBRE	625.903	0,08	42.916	-3,84	44.818	1,67	141.478	2,68	326.214	-0,17	70.477	-2,33
AÑO 2012												
ENERO	641.028	2,42	43.747	1,94	45.716	2,00	141.275	-0,14	337.538	3,47	72.752	3,23
FEBRERO	655.587	2,27	47.787	9,23	46.607	1,95	142.193	0,65	343.503	1,77	75.497	3,77
MARZO	655.249	-0,05	49.289	3,14	46.433	-0,37	140.265	-1,36	341.195	-0,67	78.067	3,40
ABRIL	645.064	-1,55	48.482	-1,64	46.155	-0,60	138.150	-1,51	333.705	-2,20	78.572	0,65
MAYO	626.397	-2,89	43.983	-9,28	44.948	-2,62	134.111	-2,92	325.263	-2,53	78.092	-0,61
JUNIO	609.498	-2,70	45.721	3,95	43.929	-2,27	130.260	-2,87	313.750	-3,54	75.838	-2,89
JULIO	594.756	-2,42	47.268	3,38	42.883	-2,38	127.308	-2,27	305.230	-2,72	72.067	-4,97
AGOSTO	585.164	-1,61	45.332	-4,10	42.630	-0,59	125.710	-1,26	303.269	-0,64	68.223	-5,33
SEPTIEMBRE	588.069	0,50	43.460	-4,13	41.943	-1,61	123.231	-1,97	311.171	2,61	68.264	0,06
OCTUBRE	605.959	3,04	50.259	15,64	42.254	0,74	121.324	-1,55	323.916	4,10	68.206	-0,08
NOVIEMBRE	616.416	1,73	51.042	1,56	42.485	0,55	119.877	-1,19	334.453	3,25	68.559	0,52
DICIEMBRE	612.050	-0,71	50.251	-1,55	42.683	0,47	120.796	0,77	331.906	-0,76	66.414	-3,13
AÑO 2013												
ENERO	622.479	1,70	51.404	2,29	42.929	0,58	120.516	-0,23	341.561	2,91	66.069	-0,52
FEBRERO	628.070	0,90	52.909	2,93	42.854	-0,17	119.889	-0,52	344.981	1,00	67.437	2,07
MARZO	624.383	-0,59	53.784	1,65	42.843	-0,03	119.333	-0,46	340.092	-1,42	68.331	1,33
ABRIL	612.587	-1,89	51.925	-3,46	42.087	-1,76	115.804	-2,96	334.055	-1,78	68.716	0,56
MAYO	589.111	-3,83	48.279	-7,02	40.814	-3,02	111.950	-3,33	320.682	-4,00	67.386	-1,94
JUNIO	574.239	-2,52	50.540	4,68	39.688	-2,76	108.356	-3,21	308.218	-3,89	67.437	0,08
JULIO	558.715	-2,70	51.010	0,93	38.369	-3,32	105.068	-3,03	298.319	-3,21	65.949	-2,21
AGOSTO	547.469	-2,01	50.374	-1,25	38.067	-0,79	102.987	-1,98	293.285	-1,69	62.756	-4,84
SEPTIEMBRE	547.616	0,03	45.937	-8,81	37.222	-2,22	100.237	-2,67	300.563	2,48	63.657	1,44
OCTUBRE	559.921	2,25	51.835	12,84	36.821	-1,08	97.376	-2,85	310.083	3,17	63.806	0,23
NOVIEMBRE	567.794	1,41	54.363	4,88	36.544	-0,75	95.464	-1,96	316.746	2,15	64.677	1,37
DICIEMBRE	555.728	-2,13	52.200	-3,98	36.400	-0,39	95.903	0,46	308.453	-2,62	62.772	-2,95
AÑO 2014												
ENERO	569.636	2,50	53.109	1,74	36.774	1,03	95.671	-0,24	317.756	3,02	66.326	5,66
FEBRERO	576.162	1,15	54.969	3,50	36.544	-0,63	94.737	-0,98	320.230	0,78	69.682	5,06
MARZO	580.761	0,80	58.959	7,26	36.176	-1,01	93.136	-1,69	319.024	-0,38	73.466	5,43
ABRIL	562.665	-3,12	56.583	-4,03	35.328	-2,34	91.239	-2,04	305.737	-4,16	73.778	0,42
MAYO	540.542	-3,93	53.657	-5,17	33.884	-4,09	87.005	-4,64	293.276	-4,08	72.720	-1,43
JUNIO	528.238	-2,28	57.347	6,88	32.698	-3,50	84.240	-3,18	282.335	-3,73	71.618	-1,52
JULIO	518.566	-1,83	58.199	1,49	31.815	-2,70	81.635	-3,09	276.916	-1,92	70.001	-2,26
AGOSTO	508.422	-1,96	56.058	-3,68	31.715	-0,31	80.409	-1,50	272.965	-1,43	67.275	-3,89
SEPTIEMBRE	509.817	0,27	51.083	-8,87	31.169	-1,72	78.869	-1,92	280.128	2,62	68.568	1,92
OCTUBRE	529.321	3,83	59.616	16,70	31.444	0,88	77.221	-2,09	291.471	4,05	69.569	1,46
NOVIEMBRE	533.017	0,70	57.435	-3,66	31.405	-0,12	75.592	-2,11	298.145	2,29	70.440	1,25
DICIEMBRE	530.991	-0,38	57.139	-0,52	31.744	1,08	77.587	2,64	294.809	-1,12	69.712	-1,03
AÑO 2015												
ENERO	543.199	2,30	60.067	5,12	31.831	0,27	76.953	-0,82	303.366	2,90	70.982	1,82
FEBRERO	546.229	0,56	60.492	0,71	31.648	-0,57	75.713	-1,61	305.723	0,78	72.653	2,35
MARZO	538.304	-1,45	60.084	-0,67	31.158	-1,55	74.157	-2,06	298.811	-2,26	74.094	1,98
ABRIL	518.769	-3,63	55.628	-7,42	30.090	-3,43	71.413	-3,70	287.912	-3,65	73.726	-0,50
MAYO												
JUNIO												
JULIO												
AGOSTO												
SEPTIEMBRE												
OCTUBRE												
NOVIEMBRE												
DICIEMBRE												

PARO REGISTRADO POR CC.AA. Y PROVINCIAS

PROVINCIA	TOTAL	VARIACIÓN			
		MENSUAL		ANUAL	
		ABSOLUTA	RELATIVA	ABSOLUTA	RELATIVA
AUTONOMÍA					
ALMERIA	77.761	764	0,99	-1.103	-1,40
CADIZ	187.732	-2.089	-1,10	-8.911	-4,53
CORDOBA	93.070	-345	-0,37	-3.003	-3,13
GRANADA	102.243	-450	-0,44	-1.926	-1,85
HUELVA	56.165	-3.244	-5,46	-633	-1,11
JAEN	67.452	-285	-0,42	64	0,09
MALAGA	188.453	-3.446	-1,80	-12.990	-6,45
SEVILLA	241.799	-5.330	-2,16	-8.603	-3,44
ANDALUCIA	1.014.675	-14.425	-1,40	-37.105	-3,53
HUESCA	13.361	-277	-2,03	-853	-6,00
TERUEL	9.269	-487	-4,99	-815	-8,08
ZARAGOZA	77.008	-1.966	-2,49	-4.068	-5,02
ARAGON	99.638	-2.730	-2,67	-5.736	-5,44
PRINCIPADO DE ASTURIAS	94.434	-1.984	-2,06	-6.571	-6,51
ILLES BALEARS	66.756	-8.335	-11,10	-9.033	-11,92
PALMAS LAS	136.387	-337	-0,25	-10.796	-7,34
STA. CRUZ DE TENERIFE	117.629	-2.498	-2,08	-11.974	-9,24
CANARIAS	254.016	-2.835	-1,10	-22.770	-8,23
CANTABRIA	45.806	-1.914	-4,01	-7.403	-13,91
ALBACETE	45.905	-2.054	-4,28	-4.048	-8,10
CIUDAD REAL	63.959	-2.286	-3,45	-5.459	-7,86
CUENCA	18.143	-915	-4,80	-1.869	-9,34
GUADALAJARA	20.409	-1.010	-4,72	-3.186	-13,50
TOLEDO	81.194	-4.948	-5,74	-9.477	-10,45
CASTILLA-LA MANCHA	229.610	-11.213	-4,66	-24.039	-9,48
AVILA	16.116	-907	-5,33	-1.872	-10,41
BURGOS	28.367	-1.644	-5,48	-3.201	-10,14
LEON	41.525	-2.227	-5,09	-4.515	-9,81
PALENCIA	12.950	-768	-5,60	-2.295	-15,05
SALAMANCA	31.569	-1.717	-5,16	-3.579	-10,18
SEGOVIA	10.920	-878	-7,44	-1.473	-11,89
SORIA	5.561	-409	-6,85	-896	-13,88
VALLADOLID	44.519	-2.018	-4,34	-6.244	-12,30
ZAMORA	16.935	-887	-4,98	-1.596	-8,61
CASTILLA Y LEON	208.462	-11.455	-5,21	-25.671	-10,96
BARCELONA	410.214	-11.639	-2,76	-45.603	-10,00
GIRONA	49.973	-3.149	-5,93	-4.886	-8,91
LLEIDA	28.418	-708	-2,43	-2.246	-7,32
TARRAGONA	64.369	-3.185	-4,71	-6.113	-8,67
CATALUÑA	552.974	-18.681	-3,27	-58.848	-9,62
ALICANTE/ALACANT	195.937	-3.814	-1,91	-14.191	-6,75
CASTELLON/CASTELLO	56.632	-879	-1,53	-6.011	-9,60
VALENCIA	249.963	-3.391	-1,34	-23.543	-8,61
COM. VALENCIANA	502.532	-8.084	-1,58	-43.745	-8,01
BADAJOS	83.620	-4.492	-5,10	-8.143	-8,87
CACERES	45.112	-1.489	-3,20	-6.112	-11,93
EXTREMADURA	128.732	-5.981	-4,44	-14.255	-9,97
CORUÑA A	95.891	-3.037	-3,07	-10.165	-9,58
LUGO	24.039	-882	-3,54	-2.977	-11,02
OURENSE	27.136	-777	-2,78	-2.246	-7,64
PONTEVEDRA	97.695	-2.680	-2,67	-9.995	-9,28
GALICIA	244.761	-7.376	-2,93	-25.383	-9,40
COM. DE MADRID	491.281	-12.160	-2,42	-44.633	-8,33
REGION DE MURCIA	135.957	-4.644	-3,30	-7.760	-5,40
COM. FORAL DE NAVARRA	46.370	-2.057	-4,25	-4.375	-8,62
ARABA/ALAVA	27.339	-589	-2,11	-1.319	-4,60
BIZKAIA	94.314	-2.319	-2,40	-5.967	-5,95
GIPUZKOA	45.788	-1.056	-2,25	-3.346	-6,81
PAIS VASCO	167.441	-3.964	-2,31	-10.632	-5,97
LA RIOJA	23.802	-1.207	-4,83	-2.926	-10,95
CEUTA	13.405	85	0,64	17	0,13
MELILLA	12.364	37	0,30	-417	-3,26
TOTAL	4.333.016	-118.923	-2,67	-351.285	-7,50

PARO REGISTRADO SEGÚN SEXO Y EDAD POR CC.AA. Y PROVINCIAS

PROVINCIA				MENORES DE 25 AÑOS			RESTO DE EDADES			
	AUTONOMÍA	TOTAL	HOMBRES	MUJERES	TOTAL	HOMBRES	MUJERES	TOTAL	HOMBRES	MUJERES
ALMERIA		77.761	37.160	40.601	8.783	4.350	4.433	68.978	32.810	36.168
CADIZ		187.732	84.617	103.115	21.396	10.902	10.494	166.336	73.715	92.621
CORDOBA		93.070	43.682	49.388	12.944	6.444	6.500	80.126	37.238	42.888
GRANADA		102.243	50.082	52.161	12.724	6.445	6.279	89.519	43.637	45.882
HUELVA		56.165	26.999	29.166	6.966	3.626	3.340	49.199	23.373	25.826
JAEN		67.452	30.210	37.242	10.470	5.051	5.419	56.982	25.159	31.823
MALAGA		188.453	87.144	101.309	19.601	9.998	9.603	168.852	77.146	91.706
SEVILLA		241.799	110.576	131.223	28.601	14.517	14.084	213.198	96.059	117.139
ANDALUCIA		1.014.675	470.470	544.205	121.485	61.333	60.152	893.190	409.137	484.053
HUESCA		13.361	6.527	6.834	1.345	721	624	12.016	5.806	6.210
TERUEL		9.269	4.431	4.838	1.010	524	486	8.259	3.907	4.352
ZARAGOZA		77.008	35.546	41.462	7.607	4.077	3.530	69.401	31.469	37.932
ARAGON		99.638	46.504	53.134	9.962	5.322	4.640	89.676	41.182	48.494
PRINCIPADO DE ASTURIAS		94.434	44.491	49.943	7.216	3.788	3.428	87.218	40.703	46.515
ILLES BALEARS		66.756	30.556	36.200	7.707	3.835	3.872	59.049	26.721	32.328
PALMAS LAS		136.387	64.111	72.276	7.230	3.781	3.449	129.157	60.330	68.827
STA. CRUZ DE TENERIFE		117.629	56.830	60.799	5.754	2.946	2.808	111.875	53.884	57.991
CANARIAS		254.016	120.941	133.075	12.984	6.727	6.257	241.032	114.214	126.818
CANTABRIA		45.806	22.192	23.614	3.593	1.915	1.678	42.213	20.277	21.936
ALBACETE		45.905	19.198	26.707	4.562	2.348	2.214	41.343	16.850	24.493
CIUDAD REAL		63.959	27.986	35.973	7.970	4.039	3.931	55.989	23.947	32.042
CUENCA		18.143	8.176	9.967	1.831	964	867	16.312	7.212	9.100
GUADALAJARA		20.409	8.861	11.548	1.585	811	774	18.824	8.050	10.774
TOLEDO		81.194	35.768	45.426	8.391	4.499	3.892	72.803	31.269	41.534
CASTILLA-LA MANCHA		229.610	99.989	129.621	24.339	12.661	11.678	205.271	87.328	117.943
AVILA		16.116	7.731	8.385	1.736	955	781	14.380	6.776	7.604
BURGOS		28.367	13.097	15.270	2.489	1.350	1.139	25.878	11.747	14.131
LEON		41.525	19.462	22.063	3.933	2.159	1.774	37.592	17.303	20.289
PALENCIA		12.950	5.842	7.108	1.411	724	687	11.539	5.118	6.421
SALAMANCA		31.569	13.514	18.055	3.096	1.527	1.569	28.473	11.987	16.486
SEGOVIA		10.920	5.155	5.765	1.063	561	502	9.857	4.594	5.263
SORIA		5.561	2.584	2.977	702	387	315	4.859	2.197	2.662
VALLADOLID		44.519	19.769	24.750	4.112	2.145	1.967	40.407	17.624	22.783
ZAMORA		16.935	8.151	8.784	1.571	883	688	15.364	7.268	8.096
CASTILLA Y LEON		208.462	95.305	113.157	20.113	10.691	9.422	188.349	84.614	103.735
BARCELONA		410.214	194.579	215.635	26.224	14.451	11.773	383.990	180.128	203.862
GIRONA		49.973	24.862	25.111	3.610	2.009	1.601	46.363	22.853	23.510
LLEIDA		28.418	14.211	14.207	2.024	1.047	977	26.394	13.164	13.230
TARRAGONA		64.369	31.373	32.996	4.943	2.546	2.397	59.426	28.827	30.599
CATALUÑA		552.974	265.025	287.949	36.801	20.053	16.748	516.173	244.972	271.201
ALICANTE/ALACANT		195.937	87.602	108.335	13.716	7.161	6.555	182.221	80.441	101.780
CASTELLON/CASTELLO		56.632	26.780	29.852	4.725	2.577	2.148	51.907	24.203	27.704
VALENCIA		249.963	113.531	136.432	18.481	9.869	8.612	231.482	103.662	127.820
COM. VALENCIANA		502.532	227.913	274.619	36.922	19.607	17.315	465.610	208.306	257.304
BADAJOS		83.620	34.094	49.526	9.113	4.548	4.565	74.507	29.546	44.961
CACERES		45.112	20.789	24.323	4.363	2.263	2.100	40.749	18.526	22.223
EXTREMADURA		128.732	54.883	73.849	13.476	6.811	6.665	115.256	48.072	67.184
CORUÑA A		95.891	44.954	50.937	5.027	2.609	2.418	90.864	42.345	48.519
LUGO		24.039	11.654	12.385	1.433	740	693	22.606	10.914	11.692
OURENSE		27.136	12.628	14.508	1.648	905	743	25.488	11.723	13.765
PONTEVEDRA		97.695	44.566	53.129	5.413	2.952	2.461	92.282	41.614	50.668
GALICIA		244.761	113.802	130.959	13.521	7.206	6.315	231.240	106.596	124.644
COM. DE MADRID		491.281	229.872	261.409	38.670	20.807	17.863	452.611	209.065	243.546
REGION DE MURCIA		135.957	60.132	75.825	13.776	6.810	6.966	122.181	53.322	68.859
COM. FORAL DE NAVARRA		46.370	21.169	25.201	4.604	2.406	2.198	41.766	18.763	23.003
ARABA/ALAVA		27.339	12.868	14.471	1.751	834	917	25.588	12.034	13.554
BIZKAIA		94.314	45.376	48.938	5.824	3.003	2.821	88.490	42.373	46.117
GIPUZKOA		45.788	20.913	24.875	2.884	1.466	1.418	42.904	19.447	23.457
PAIS VASCO		167.441	79.157	88.284	10.459	5.303	5.156	156.982	73.854	83.128
LA RIOJA		23.802	10.894	12.908	1.756	941	815	22.046	9.953	12.093
CEUTA		13.405	5.697	7.708	2.430	1.188	1.242	10.975	4.509	6.466
MELILLA		12.364	5.412	6.952	2.198	1.108	1.090	10.166	4.304	5.862
TOTAL		4.333.016	2.004.404	2.328.612	382.012	198.512	183.500	3.951.004	1.805.892	2.145.112

PARO REGISTRADO SEGÚN SECTOR DE ACTIVIDAD ECONÓMICA POR CC.AA. Y PROVINCIAS

PROVINCIA						
AUTONOMÍA	TOTAL	AGRICULTURA	INDUSTRIA	CONSTRUCCIÓN	SERVICIOS	SIN EMPLEO ANTERIOR
ALMERIA	77.761	10.617	3.881	9.726	44.293	9.244
CADIZ	187.732	6.793	13.535	23.322	112.304	31.778
CORDOBA	93.070	10.110	9.291	9.567	52.171	11.931
GRANADA	102.243	8.644	6.140	13.914	60.692	12.853
HUELVA	56.165	7.053	3.411	6.692	32.532	6.477
JAEN	67.452	13.414	4.810	5.255	35.313	8.660
MALAGA	188.453	5.806	10.390	24.823	122.820	24.614
SEVILLA	241.799	14.838	17.740	28.303	150.086	30.832
ANDALUCIA	1.014.675	77.275	69.198	121.602	610.211	136.389
HUESCA	13.361	1.346	1.411	1.539	8.010	1.055
TERUEL	9.269	682	1.303	1.203	5.456	625
ZARAGOZA	77.008	4.379	9.508	7.308	48.766	7.047
ARAGON	99.638	6.407	12.222	10.050	62.232	8.727
PRINCIPADO DE ASTURIAS	94.434	1.718	8.727	11.605	63.460	8.924
ILLES BALEARS	66.756	1.382	3.121	8.191	50.219	3.843
PALMAS LAS	136.387	2.896	6.010	17.315	102.393	7.773
STA. CRUZ DE TENERIFE	117.629	3.151	5.235	16.642	86.208	6.393
CANARIAS	254.016	6.047	11.245	33.957	188.601	14.166
CANTABRIA	45.806	605	4.096	5.814	31.214	4.077
ALBACETE	45.905	5.111	5.352	4.483	26.856	4.103
CIUDAD REAL	63.959	8.784	5.451	7.159	36.866	5.699
CUENCA	18.143	2.545	1.512	1.941	10.777	1.368
GUADALAJARA	20.409	515	1.776	2.095	14.702	1.321
TOLEDO	81.194	6.649	9.827	9.286	48.915	6.517
CASTILLA-LA MANCHA	229.610	23.604	23.918	24.964	138.116	19.008
AVILA	16.116	1.172	995	2.692	9.253	2.004
BURGOS	28.367	1.739	4.169	3.141	17.004	2.314
LEON	41.525	1.939	4.448	4.788	25.642	4.708
PALENCIA	12.950	898	1.292	1.305	7.995	1.460
SALAMANCA	31.569	974	2.308	3.476	21.171	3.640
SEGOVIA	10.920	1.199	815	1.158	6.726	1.022
SORIA	5.561	396	726	493	3.417	529
VALLADOLID	44.519	3.761	3.951	4.213	27.749	4.845
ZAMORA	16.935	1.406	1.441	2.319	9.997	1.772
CASTILLA Y LEON	208.462	13.484	20.145	23.585	128.954	22.294
BARCELONA	410.214	4.933	58.115	45.033	276.870	25.263
GIRONA	49.973	2.075	5.694	6.667	32.025	3.512
LLEIDA	28.418	3.927	2.834	3.071	16.973	1.613
TARRAGONA	64.369	3.642	7.216	8.457	40.901	4.153
CATALUÑA	552.974	14.577	73.859	63.228	366.769	34.541
ALICANTE/ALACANT	195.937	7.581	32.752	22.899	118.620	14.085
CASTELLON/CASTELLO	56.632	3.201	7.722	6.504	35.074	4.131
VALENCIA	249.963	9.458	33.580	24.271	168.112	14.542
COM. VALENCIANA	502.532	20.240	74.054	53.674	321.806	32.758
BADAJOS	83.620	8.026	5.135	7.082	56.180	7.197
CACERES	45.112	3.737	3.429	6.508	28.457	2.981
EXTREMADURA	128.732	11.763	8.564	13.590	84.637	10.178
CORUÑA A	95.891	2.519	12.180	13.106	60.171	7.915
LUGO	24.039	1.087	2.120	3.204	15.581	2.047
OURENSE	27.136	1.250	3.720	3.309	16.490	2.367
PONTEVEDRA	97.695	3.752	13.468	11.102	61.372	8.001
GALICIA	244.761	8.608	31.488	30.721	153.614	20.330
COM. DE MADRID	491.281	4.585	36.222	54.322	369.235	26.917
REGION DE MURCIA	135.957	10.415	15.733	16.119	80.760	12.930
COM. FORAL DE NAVARRA	46.370	2.496	6.877	4.105	29.338	3.554
ARABA/ALAVA	27.339	971	3.949	2.628	17.001	2.790
BIZKAIA	94.314	1.557	11.638	10.797	60.439	9.883
GIPUZKOA	45.788	847	7.473	3.643	29.685	4.140
PAIS VASCO	167.441	3.375	23.060	17.068	107.125	16.813
LA RIOJA	23.802	2.762	4.465	2.171	12.856	1.548
CEUTA	13.405	76	459	883	9.222	2.765
MELILLA	12.364	152	208	1.221	8.127	2.656
TOTAL	4.333.016	209.571	427.661	496.870	2.816.496	382.418

PARO REGISTRADO. VARIACIÓN MENSUAL SEGÚN SECTOR DE ACTIVIDAD ECONÓMICA POR CC.AA Y PROVINCIAS

PROVINCIA						
AUTONOMÍA	TOTAL	AGRICULTURA	INDUSTRIA	CONSTRUCCIÓN	SERVICIOS	SIN EMPLEO ANTERIOR
ALMERIA	764	-110	-36	-360	1.077	193
CADIZ	-2.089	-525	20	-686	-1.624	726
CORDOBA	-345	-578	-129	-234	426	170
GRANADA	-450	-578	-66	-183	-65	442
HUELVA	-3.244	-1.202	-257	-462	-1.287	-36
JAEN	-285	-1.326	-115	87	789	280
MALAGA	-3.446	-237	-68	-618	-2.940	417
SEVILLA	-5.330	-1.072	-686	-986	-2.680	94
ANDALUCIA	-14.425	-5.628	-1.337	-3.442	-6.304	2.286
HUESCA	-277	-143	-80	-88	37	-3
TERUEL	-487	-48	-51	-127	-240	-21
ZARAGOZA	-1.966	-358	-207	-357	-1.062	18
ARAGON	-2.730	-549	-338	-572	-1.265	-6
PRINCIPADO DE ASTURIAS	-1.984	-41	-351	-366	-1.326	100
ILLES BALEARS	-8.335	-91	-195	34	-8.109	26
PALMAS LAS	-337	32	-66	-583	913	-633
STA. CRUZ DE TENERIFE	-2.498	-374	-136	-1.000	-462	-526
CANARIAS	-2.835	-342	-202	-1.583	451	-1.159
CANTABRIA	-1.914	-5	-257	-302	-1.255	-95
ALBACETE	-2.054	-484	-234	-252	-1.069	-15
CIUDAD REAL	-2.286	-788	-131	-395	-917	-55
CUENCA	-915	-186	-71	-174	-486	2
GUADALAJARA	-1.010	-80	-112	-217	-598	-3
TOLEDO	-4.948	-630	-551	-760	-2.808	-199
CASTILLA-LA MANCHA	-11.213	-2.168	-1.099	-1.798	-5.878	-270
AVILA	-907	-85	-57	-282	-435	-48
BURGOS	-1.644	-107	-180	-306	-1.017	-34
LEON	-2.227	-231	-234	-422	-1.311	-29
PALENCIA	-768	-56	-48	-146	-493	-25
SALAMANCA	-1.717	-72	-83	-328	-1.180	-54
SEGOVIA	-878	-74	-78	-105	-617	-4
SORIA	-409	-26	-63	-94	-231	5
VALLADOLID	-2.018	-200	-162	-331	-1.185	-140
ZAMORA	-887	-93	-85	-204	-466	-39
CASTILLA Y LEON	-11.455	-944	-990	-2.218	-6.935	-368
BARCELONA	-11.639	-205	-1.539	-1.507	-8.088	-300
GIRONA	-3.149	-72	-209	-324	-2.505	-39
LLEIDA	-708	-308	-72	-153	-169	-6
TARRAGONA	-3.185	-243	-348	-385	-2.183	-26
CATALUÑA	-18.681	-828	-2.168	-2.369	-12.945	-371
ALICANTE/ALACANT	-3.814	-434	6	-520	-2.836	-30
CASTELLON/CASTELLO	-879	-84	-134	-179	-579	97
VALENCIA	-3.391	-277	-488	-796	-1.859	29
COM. VALENCIANA	-8.084	-795	-616	-1.495	-5.274	96
BADAJOS	-4.492	-1.639	-354	-551	-1.838	-110
CACERES	-1.489	-252	-98	-391	-801	53
EXTREMADURA	-5.981	-1.891	-452	-942	-2.639	-57
CORUÑA A	-3.037	-100	-378	-605	-1.961	7
LUGO	-882	-36	-106	-126	-569	-45
OURENSE	-777	-47	-93	-167	-446	-24
PONTEVEDRA	-2.680	-265	-320	-303	-1.675	-117
GALICIA	-7.376	-448	-897	-1.201	-4.651	-179
COM. DE MADRID	-12.160	-217	-995	-1.594	-9.304	-50
REGION DE MURCIA	-4.644	-802	-500	-671	-2.558	-113
COM. FORAL DE NAVARRA	-2.057	-208	-488	-231	-1.187	57
ARABA/ALAVA	-589	-15	-32	-74	-460	-8
BIZKAIA	-2.319	22	-324	-344	-1.772	99
GIPUZKOA	-1.056	-2	-167	-99	-870	82
PAIS VASCO	-3.964	5	-523	-517	-3.102	173
LA RIOJA	-1.207	-262	-148	-139	-580	-78
CEUTA	85	-8	2	-28	-4	123
MELILLA	37	3	-1	-15	-19	69
TOTAL	-118.923	-15.219	-11.555	-19.449	-72.884	184

PARO REGISTRADO (COLECTIVO SIN EMPLEO ANTERIOR) SEGÚN TRAMOS DE EDAD. AMBOS SEXOS

PROVINCIA

AUTONOMÍA	TOTAL	<20 AÑOS	20-24 AÑOS	25-29 AÑOS	30-44 AÑOS	>44 AÑOS
ALMERIA	9.244	1.468	2.695	1.081	1.582	2.418
CADIZ	31.778	3.897	8.489	2.624	4.365	12.403
CORDOBA	11.931	2.052	4.118	1.225	1.300	3.236
GRANADA	12.853	2.273	4.340	1.675	1.775	2.790
HUELVA	6.477	1.244	2.072	663	643	1.855
JAEN	8.660	1.327	3.023	1.018	925	2.367
MALAGA	24.614	3.913	6.228	2.164	3.733	8.576
SEVILLA	30.832	4.777	10.176	2.705	3.685	9.489
ANDALUCIA	136.389	20.951	41.141	13.155	18.008	43.134
HUESCA	1.055	192	280	112	261	210
TERUEL	625	117	171	83	142	112
ZARAGOZA	7.047	1.252	1.897	742	1.410	1.746
ARAGON	8.727	1.561	2.348	937	1.813	2.068
PRINCIPADO DE ASTURIAS	8.924	1.122	2.407	1.159	1.838	2.398
ILLES BALEARS	3.843	981	1.076	327	603	856
PALMAS LAS	7.773	644	2.147	854	847	3.281
STA. CRUZ DE TENERIFE	6.393	455	1.841	788	778	2.531
CANARIAS	14.166	1.099	3.988	1.642	1.625	5.812
CANTABRIA	4.077	497	1.011	465	820	1.284
ALBACETE	4.103	624	1.095	345	519	1.520
CIUDAD REAL	5.699	1.061	1.751	559	660	1.668
CUENCA	1.368	228	394	156	197	393
GUADALAJARA	1.321	229	377	132	239	344
TOLEDO	6.517	1.224	1.984	556	926	1.827
CASTILLA-LA MANCHA	19.008	3.366	5.601	1.748	2.541	5.752
AVILA	2.004	320	544	218	342	580
BURGOS	2.314	407	690	308	396	513
LEON	4.708	674	1.360	618	793	1.263
PALENCIA	1.460	297	408	136	206	413
SALAMANCA	3.640	532	910	450	502	1.246
SEGOVIA	1.022	213	263	118	205	223
SORIA	529	134	158	47	97	93
VALLADOLID	4.845	768	1.187	497	832	1.561
ZAMORA	1.772	277	454	197	282	562
CASTILLA Y LEON	22.294	3.622	5.974	2.589	3.655	6.454
BARCELONA	25.263	5.133	5.698	2.222	5.404	6.806
GIRONA	3.512	636	620	329	945	982
LLEIDA	1.613	296	315	181	446	375
TARRAGONA	4.153	902	822	358	990	1.081
CATALUÑA	34.541	6.967	7.455	3.090	7.785	9.244
ALICANTE/ALACANT	14.085	1.662	3.077	1.317	2.575	5.454
CASTELLON/CASTELLO	4.131	771	981	462	981	936
VALENCIA	14.542	2.536	3.713	1.309	2.529	4.455
COM. VALENCIANA	32.758	4.969	7.771	3.088	6.085	10.845
BADAJOS	7.197	1.256	1.646	690	862	2.743
CACERES	2.981	540	779	403	399	860
EXTREMADURA	10.178	1.796	2.425	1.093	1.261	3.603
CORUÑA A	7.915	696	1.563	1.020	1.715	2.921
LUGO	2.047	195	430	290	418	714
OURENSE	2.367	236	433	287	477	934
PONTEVEDRA	8.001	705	1.452	841	1.616	3.387
GALICIA	20.330	1.832	3.878	2.438	4.226	7.956
COM. DE MADRID	26.917	4.313	6.898	2.577	5.237	7.892
REGION DE MURCIA	12.930	2.036	3.179	1.125	2.120	4.470
COM. FORAL DE NAVARRA	3.554	662	973	374	772	773
ARABA/ALAVA	2.790	310	553	404	928	595
BIZKAIA	9.883	1.033	2.179	1.244	2.611	2.816
GIPUZKOA	4.140	498	928	584	1.137	993
PAIS VASCO	16.813	1.841	3.660	2.232	4.676	4.404
LA RIOJA	1.548	228	354	204	415	347
CEUTA	2.765	578	839	268	590	490
MELILLA	2.656	549	776	190	589	552
TOTAL	382.418	58.970	101.754	38.701	64.659	118.334

PARO REGISTRADO (COLECTIVO SIN EMPLEO ANTERIOR) SEGÚN TRAMOS DE EDAD. HOMBRES

PROVINCIA

AUTONOMÍA	TOTAL	<20 AÑOS	20-24 AÑOS	25-29 AÑOS	30-44 AÑOS	>44 AÑOS
ALMERIA	3.386	847	1.316	355	351	517
CADIZ	8.979	2.138	4.175	964	672	1.030
CORDOBA	4.189	1.116	1.810	514	354	395
GRANADA	4.963	1.224	2.087	655	485	512
HUELVA	2.422	687	1.033	278	156	268
JAEN	2.564	641	1.199	350	190	184
MALAGA	8.446	2.137	3.092	831	900	1.486
SEVILLA	10.694	2.577	4.853	1.097	917	1.250
ANDALUCIA	45.643	11.367	19.565	5.044	4.025	5.642
HUESCA	359	122	139	34	25	39
TERUEL	199	70	83	22	13	11
ZARAGOZA	2.451	713	950	233	225	330
ARAGON	3.009	905	1.172	289	263	380
PRINCIPADO DE ASTURIAS	3.309	655	1.223	448	499	484
ILLES BALEARS	1.515	554	496	99	141	225
PALMAS LAS	2.618	370	1.120	386	254	488
STA. CRUZ DE TENERIFE	2.249	265	975	346	220	443
CANARIAS	4.867	635	2.095	732	474	931
CANTABRIA	1.472	285	524	197	218	248
ALBACETE	1.205	340	477	136	90	162
CIUDAD REAL	1.678	545	680	201	99	153
CUENCA	447	130	176	41	35	65
GUADALAJARA	419	124	167	44	32	52
TOLEDO	2.090	705	863	132	138	252
CASTILLA-LA MANCHA	5.839	1.844	2.363	554	394	684
AVILA	628	195	274	56	34	69
BURGOS	838	233	338	87	91	89
LEON	1.652	372	696	235	168	181
PALENCIA	462	169	159	55	26	53
SALAMANCA	1.131	288	383	162	105	193
SEGOVIA	327	132	109	24	29	33
SORIA	206	80	80	13	16	17
VALLADOLID	1.587	398	574	178	209	228
ZAMORA	551	167	207	58	50	69
CASTILLA Y LEON	7.382	2.034	2.820	868	728	932
BARCELONA	8.575	3.058	3.099	582	915	921
GIRONA	1.069	407	343	61	125	133
LLEIDA	456	173	137	38	48	60
TARRAGONA	1.180	490	404	62	113	111
CATALUÑA	11.280	4.128	3.983	743	1.201	1.225
ALICANTE/ALACANT	4.118	947	1.554	427	427	763
CASTELLON/CASTELLO	1.249	443	471	110	90	135
VALENCIA	4.734	1.457	1.820	430	459	568
COM. VALENCIANA	10.101	2.847	3.845	967	976	1.466
BADAJOS	2.034	682	706	245	176	225
CACERES	986	311	316	145	92	122
EXTREMADURA	3.020	993	1.022	390	268	347
CORUÑA A	2.679	368	809	400	481	621
LUGO	688	125	193	104	101	165
OURENSE	800	151	214	106	149	180
PONTEVEDRA	2.480	446	744	314	419	557
GALICIA	6.647	1.090	1.960	924	1.150	1.523
COM. DE MADRID	10.183	2.467	3.660	984	1.364	1.708
REGION DE MURCIA	3.854	1.074	1.489	306	290	695
COM. FORAL DE NAVARRA	1.181	374	437	97	136	137
ARABA/ALAVA	787	155	225	108	166	133
BIZKAIA	3.546	549	1.116	471	777	633
GIPUZKOA	1.440	272	460	195	288	225
PAIS VASCO	5.773	976	1.801	774	1.231	991
LA RIOJA	401	114	153	48	52	34
CEUTA	1.044	325	374	82	158	105
MELILLA	857	276	362	50	73	96
TOTAL	127.377	32.943	49.344	13.596	13.641	17.853

PARO REGISTRADO (COLECTIVO SIN EMPLEO ANTERIOR) SEGÚN TRAMOS DE EDAD. MUJERES

PROVINCIA

AUTONOMÍA	TOTAL	<20 AÑOS	20-24 AÑOS	25-29 AÑOS	30-44 AÑOS	>44 AÑOS
ALMERIA	5.858	621	1.379	726	1.231	1.901
CADIZ	22.799	1.759	4.314	1.660	3.693	11.373
CORDOBA	7.742	936	2.308	711	946	2.841
GRANADA	7.890	1.049	2.253	1.020	1.290	2.278
HUELVA	4.055	557	1.039	385	487	1.587
JAEN	6.096	686	1.824	668	735	2.183
MALAGA	16.168	1.776	3.136	1.333	2.833	7.090
SEVILLA	20.138	2.200	5.323	1.608	2.768	8.239
ANDALUCIA	90.746	9.584	21.576	8.111	13.983	37.492
HUESCA	696	70	141	78	236	171
TERUEL	426	47	88	61	129	101
ZARAGOZA	4.596	539	947	509	1.185	1.416
ARAGON	5.718	656	1.176	648	1.550	1.688
PRINCIPADO DE ASTURIAS	5.615	467	1.184	711	1.339	1.914
ILLES BALEARS	2.328	427	580	228	462	631
PALMAS LAS	5.155	274	1.027	468	593	2.793
STA. CRUZ DE TENERIFE	4.144	190	866	442	558	2.088
CANARIAS	9.299	464	1.893	910	1.151	4.881
CANTABRIA	2.605	212	487	268	602	1.036
ALBACETE	2.898	284	618	209	429	1.358
CIUDAD REAL	4.021	516	1.071	358	561	1.515
CUENCA	921	98	218	115	162	328
GUADALAJARA	902	105	210	88	207	292
TOLEDO	4.427	519	1.121	424	788	1.575
CASTILLA-LA MANCHA	13.169	1.522	3.238	1.194	2.147	5.068
AVILA	1.376	125	270	162	308	511
BURGOS	1.476	174	352	221	305	424
LEON	3.056	302	664	383	625	1.082
PALENCIA	998	128	249	81	180	360
SALAMANCA	2.509	244	527	288	397	1.053
SEGOVIA	695	81	154	94	176	190
SORIA	323	54	78	34	81	76
VALLADOLID	3.258	370	613	319	623	1.333
ZAMORA	1.221	110	247	139	232	493
CASTILLA Y LEON	14.912	1.588	3.154	1.721	2.927	5.522
BARCELONA	16.688	2.075	2.599	1.640	4.489	5.885
GIRONA	2.443	229	277	268	820	849
LLEIDA	1.157	123	178	143	398	315
TARRAGONA	2.973	412	418	296	877	970
CATALUÑA	23.261	2.839	3.472	2.347	6.584	8.019
ALICANTE/ALACANT	9.967	715	1.523	890	2.148	4.691
CASTELLON/CASTELLO	2.882	328	510	352	891	801
VALENCIA	9.808	1.079	1.893	879	2.070	3.887
COM. VALENCIANA	22.657	2.122	3.926	2.121	5.109	9.379
BADAJOZ	5.163	574	940	445	686	2.518
CACERES	1.995	229	463	258	307	738
EXTREMADURA	7.158	803	1.403	703	993	3.256
CORUÑA A	5.236	328	754	620	1.234	2.300
LUGO	1.359	70	237	186	317	549
OURENSE	1.567	85	219	181	328	754
PONTEVEDRA	5.521	259	708	527	1.197	2.830
GALICIA	13.683	742	1.918	1.514	3.076	6.433
COM. DE MADRID	16.734	1.846	3.238	1.593	3.873	6.184
REGION DE MURCIA	9.076	962	1.690	819	1.830	3.775
COM. FORAL DE NAVARRA	2.373	288	536	277	636	636
ARABA/ALAVA	2.003	155	328	296	762	462
BIZKAIA	6.337	484	1.063	773	1.834	2.183
GIPUZKOA	2.700	226	468	389	849	768
PAIS VASCO	11.040	865	1.859	1.458	3.445	3.413
LA RIOJA	1.147	114	201	156	363	313
CEUTA	1.721	253	465	186	432	385
MELILLA	1.799	273	414	140	516	456
TOTAL	255.041	26.027	52.410	25.105	51.018	100.481

ABRIL 2015

PARO REGISTRADO (EXTRANJEROS) SEGÚN SECTOR DE ACTIVIDAD ECONÓMICA POR CC.AA Y PROVINCIAS

PROVINCIA	TOTAL	AGRICULTURA	INDUSTRIA	CONSTRUCCIÓN	SERVICIOS	SIN EMPLEO ANTERIOR
AUTONOMÍA						
ALMERIA	17.572	5.931	459	1.715	6.659	2.808
CADIZ	5.666	322	223	497	3.012	1.612
CORDOBA	2.900	836	135	125	1.205	599
GRANADA	7.315	1.597	242	630	3.481	1.365
HUELVA	2.885	1.012	82	172	1.198	421
JAEN	2.310	802	74	96	899	439
MALAGA	19.807	1.040	600	2.434	11.715	4.018
SEVILLA	8.227	1.105	365	544	4.493	1.720
ANDALUCIA	66.682	12.645	2.180	6.213	32.662	12.982
HUESCA	2.956	757	180	317	1.321	381
TERUEL	2.090	371	214	350	919	236
ZARAGOZA	16.814	2.699	1.235	2.230	8.265	2.385
ARAGON	21.860	3.827	1.629	2.897	10.505	3.002
PRINCIPADO DE ASTURIAS	6.542	439	332	826	3.563	1.382
ILLES BALEARS	12.527	452	355	1.866	8.633	1.221
PALMAS LAS	10.549	303	239	994	8.382	631
STA. CRUZ DE TENERIFE	8.240	276	221	711	6.583	449
CANARIAS	18.789	579	460	1.705	14.965	1.080
CANTABRIA	4.274	146	175	636	2.597	720
ALBACETE	3.424	1.187	204	201	1.393	439
CIUDAD REAL	5.914	1.883	292	530	2.596	613
CUENCA	3.023	846	203	327	1.397	250
GUADALAJARA	4.082	224	278	588	2.502	490
TOLEDO	9.968	1.818	760	1.309	4.844	1.237
CASTILLA-LA MANCHA	26.411	5.958	1.737	2.955	12.732	3.029
AVILA	2.229	195	92	391	893	658
BURGOS	3.816	747	323	529	1.669	548
LEON	3.034	404	275	382	1.376	597
PALENCIA	893	164	32	77	421	199
SALAMANCA	1.763	153	91	213	960	346
SEGOVIA	2.675	703	124	334	1.102	412
SORIA	1.044	173	92	130	456	193
VALLADOLID	3.820	1.272	159	374	1.465	550
ZAMORA	1.105	285	61	102	464	193
CASTILLA Y LEON	20.379	4.096	1.249	2.532	8.806	3.696
BARCELONA	69.857	2.790	4.969	12.379	39.462	10.257
GIRONA	14.886	1.509	1.019	2.370	7.786	2.202
LLEIDA	9.685	2.578	664	931	4.590	922
TARRAGONA	15.685	2.196	1.047	2.422	7.815	2.205
CATALUÑA	110.113	9.073	7.699	18.102	59.653	15.586
ALICANTE/ALACANT	28.164	2.514	1.485	3.975	16.955	3.235
CASTELLON/CASTELLO	15.205	1.414	1.154	2.326	8.276	2.035
VALENCIA	29.568	2.923	2.047	2.917	18.321	3.360
COM. VALENCIANA	72.937	6.851	4.686	9.218	43.552	8.630
BADAJOS	2.717	629	88	133	1.438	429
CACERES	1.763	435	67	126	843	292
EXTREMADURA	4.480	1.064	155	259	2.281	721
CORUÑA A	4.040	266	211	408	2.290	865
LUGO	1.605	188	85	185	819	328
OURENSE	1.855	170	196	204	906	379
PONTEVEDRA	4.444	309	321	424	2.387	1.003
GALICIA	11.944	933	813	1.221	6.402	2.575
COM. DE MADRID	81.240	1.748	4.370	16.285	51.929	6.908
REGION DE MURCIA	18.314	3.481	1.050	1.591	9.389	2.803
COM. FORAL DE NAVARRA	8.144	1.287	813	927	3.724	1.393
ARABA/ALAVA	6.098	516	409	769	2.913	1.491
BIZKAIA	11.358	617	814	1.462	5.696	2.769
GIPUZKOA	7.194	505	515	762	3.676	1.736
PAIS VASCO	24.650	1.638	1.738	2.993	12.285	5.996
LA RIOJA	4.953	1.267	556	507	1.868	755
CEUTA	1.601	26	42	186	855	492
MELILLA	2.929	118	51	494	1.511	755
TOTAL	518.769	55.628	30.090	71.413	287.912	73.726

ANEXO 2

**CONTRATOS
REGISTRADOS**

ABRIL 2015

CONTRATOS

	MES	VARIACIÓN			
		MENSUAL		ANUAL	
		ABSOLUTA	RELATIVA	ABSOLUTA	RELATIVA
TOTAL CONTRATOS	1.440.381	-1.394	-0,10	143.852	11,10
CONTRATOS INDEFINIDOS*	123.459	-20.832	-14,44	838	0,68
CONTRATOS TEMPORALES	1.316.922	19.438	1,50	143.014	12,18

CONTRATOS POR COMUNIDADES AUTÓNOMAS

COMUNIDADES AUTÓNOMAS	MES	VARIACIÓN			
		MENSUAL		ANUAL	
		ABSOLUTA	RELATIVA	ABSOLUTA	RELATIVA
ANDALUCIA	346.224	-13.311	-3,70	18.920	5,78
ARAGON	36.853	209	0,57	2.319	6,72
PRINCIPADO DE ASTURIAS	24.855	388	1,59	1.885	8,21
ILLES BALEARS	42.079	8.459	25,16	2.788	7,10
CANARIAS	53.718	-1.649	-2,98	6.860	14,64
CANTABRIA	17.235	1.904	12,42	1.540	9,81
CASTILLA-LA MANCHA	54.699	5.475	11,12	11.193	25,73
CASTILLA Y LEON	63.372	3.429	5,72	10.874	20,71
CATALUÑA	209.507	-9.092	-4,16	11.518	5,82
COM. VALENCIANA	136.432	1.501	1,11	21.811	19,03
EXTREMADURA	50.614	7.533	17,49	6.102	13,71
GALICIA	67.180	3.338	5,23	9.326	16,12
COM. DE MADRID	160.065	-10.619	-6,22	19.084	13,54
REGION DE MURCIA	77.474	4.364	5,97	7.290	10,39
COM. FORAL DE NAVARRA	26.042	505	1,98	3.700	16,56
PAIS VASCO	61.989	-3.429	-5,24	8.044	14,91
LA RIOJA	8.932	-491	-5,21	954	11,96
CEUTA	1.094	37	3,50	-86	-7,29
MELILLA	1.291	4	0,31	21	1,65
ZONA EXTRANJERA	726	51	7,56	-291	-28,61
TOTAL	1.440.381	-1.394	-0,10	143.852	11,10

(*) Incluye contratos convertidos en indefinidos

CONTRATOS INDEFINIDOS INICIALES Y CONVERSIONES

	TOTAL	VARIACIÓN			
		MENSUAL		ANUAL	
		ABSOLUTA	RELATIVA	ABSOLUTA	RELATIVA
INDEFINIDOS (Bonif./no Bonif.)	84.560	-15.759	-15,71	-4.376	-4,92
INDEF. PERS. CON DISCAPACIDAD	763	28	3,81	119	18,48
TOTAL INDEFINIDOS INICIALES	85.323	-15.731	-15,57	-4.257	-4,75
CONVERSIONES	38.136	-5.101	-11,80	5.095	15,42
TOTAL	123.459	-20.832	-14,44	838	0,68

CONTRATOS SEGÚN TIPO DE CONTRATACIÓN POR COMUNIDADES AUTÓNOMAS

COMUNIDADES AUTÓNOMAS	TOTAL	INDEFINIDOS					TEMPORALES
		TOTAL	INDEF.(Bonif./no Bonif.)	PERS. CON DISCAPACIDAD	CONVERSIÓN	% S/TOT. NAC.INDF.	
ANDALUCIA	346.224	13.131	7.971	90	5.070	10,64	333.093
ARAGON	36.853	3.489	2.144	16	1.329	2,83	33.364
PRINCIPADO DE ASTURIAS	24.855	1.817	1.166	28	623	1,47	23.038
ILLES BALEARS	42.079	5.653	4.421	44	1.188	4,58	36.426
CANARIAS	53.718	5.889	3.428	29	2.432	4,77	47.829
CANTABRIA	17.235	1.078	717	9	352	0,87	16.157
CASTILLA-LA MANCHA	54.699	3.326	1.945	34	1.347	2,69	51.373
CASTILLA Y LEON	63.372	4.539	2.908	45	1.586	3,68	58.833
CATALUÑA	209.507	26.722	19.119	127	7.476	21,64	182.785
COM. VALENCIANA	136.432	11.628	7.399	88	4.141	9,42	124.804
EXTREMADURA	50.614	1.408	871	21	516	1,14	49.206
GALICIA	67.180	5.225	3.376	43	1.806	4,23	61.955
COM. DE MADRID	160.065	27.680	21.009	101	6.570	22,42	132.385
REGION DE MURCIA	77.474	4.854	3.325	44	1.485	3,93	72.620
COM. FORAL DE NAVARRA	26.042	1.420	935	6	479	1,15	24.622
PAIS VASCO	61.989	4.604	3.200	25	1.379	3,73	57.385
LA RIOJA	8.932	717	475	10	232	0,58	8.215
CEUTA	1.094	134	65	2	67	0,11	960
MELILLA	1.291	93	57	1	35	0,08	1.198
ZONA EXTRANJERA	726	52	29		23	0,04	674
TOTAL	1.440.381	123.459	84.560	763	38.136	100,00	1.316.922

ABRIL 2015

EVOLUCIÓN DE LOS CONTRATOS

	AÑO 2014		AÑO 2015		VARIACIÓN ANUAL			
	MES	ACUMULADO	MES	ACUMULADO	MES		ACUMULADO	
					ABSOLUTA	RELATIVA	ABSOLUTA	RELATIVA
ENERO	1.259.240	1.259.240	1.367.795	1.367.795	108.555	8,62	108.555	8,62
FEBRERO	1.090.879	2.350.119	1.226.950	2.594.745	136.071	12,47	244.626	10,41
MARZO	1.216.637	3.566.756	1.441.775	4.036.520	225.138	18,50	469.764	13,17
ABRIL	1.296.529	4.863.285	1.440.381	5.476.901	143.852	11,10	613.616	12,62
MAYO	1.458.577	6.321.862						
JUNIO	1.518.873	7.840.735						
JULIO	1.645.236	9.485.971						
AGOSTO	1.135.109	10.621.080						
SEPTIEMBRE	1.634.444	12.255.524						
OCTUBRE	1.702.152	13.957.676						
NOVIEMBRE	1.385.351	15.343.027						
DICIEMBRE	1.384.062	16.727.089						

EVOLUCIÓN DE LOS CONTRATOS INDEFINIDOS *

	AÑO 2014		AÑO 2015		VARIACIÓN ANUAL			
	MES	ACUMULADO	MES	ACUMULADO	MES		ACUMULADO	
					ABSOLUTA	RELATIVA	ABSOLUTA	RELATIVA
ENERO	98.366	98.366	120.239	120.239	21.873	22,24	21.873	22,24
FEBRERO	97.804	196.170	120.281	240.520	22.477	22,98	44.350	22,61
MARZO	113.481	309.651	144.291	384.811	30.810	27,15	75.160	24,27
ABRIL	122.621	432.272	123.459	508.270	838	0,68	75.998	17,58
MAYO	115.935	548.207						
JUNIO	110.258	658.465						
JULIO	114.071	772.536						
AGOSTO	72.955	845.491						
SEPTIEMBRE	138.543	984.034						
OCTUBRE	148.876	1.132.910						
NOVIEMBRE	117.568	1.250.478						
DICIEMBRE	99.853	1.350.331						

EVOLUCIÓN DE LOS CONTRATOS TEMPORALES

	AÑO 2014		AÑO 2015		VARIACIÓN ANUAL			
	MES	ACUMULADO	MES	ACUMULADO	MES		ACUMULADO	
					ABSOLUTA	RELATIVA	ABSOLUTA	RELATIVA
ENERO	1.160.874	1.160.874	1.247.556	1.247.556	86.682	7,47	86.682	7,47
FEBRERO	993.075	2.153.949	1.106.669	2.354.225	113.594	11,44	200.276	9,30
MARZO	1.103.156	3.257.105	1.297.484	3.651.709	194.328	17,62	394.604	12,12
ABRIL	1.173.908	4.431.013	1.316.922	4.968.631	143.014	12,18	537.618	12,13
MAYO	1.342.642	5.773.655						
JUNIO	1.408.615	7.182.270						
JULIO	1.531.165	8.713.435						
AGOSTO	1.062.154	9.775.589						
SEPTIEMBRE	1.495.901	11.271.490						
OCTUBRE	1.553.276	12.824.766						
NOVIEMBRE	1.267.783	14.092.549						
DICIEMBRE	1.284.209	15.376.758						

(*) Incluye contratos convertidos en indefinidos

ABRIL 2015

CONTRATOS INDEFINIDOS POR TIPO DE JORNADA Y MODALIDAD

	TOTAL	VARIACIÓN			
		MENSUAL		ANUAL	
		ABSOLUTA	RELATIVA	ABSOLUTA	RELATIVA
JORNADA A TIEMPO COMPLETO:					
INDEFINIDO (Bonif. / No Bonif.)	46.817	-9.505	-16,88	-2.354	-4,79
INDEFINIDOS PERSONAS CON DISCAPACIDAD	468	33	7,59	102	27,87
TOTAL INDEFINIDOS INICIALES	47.285	-9.472	-16,69	-2.252	-4,55
CONVERTIDOS EN INDEFINIDOS	22.294	-2.909	-11,54	3.311	17,44
TOTAL	69.579	-12.381	-15,11	1.059	1,55
JORNADA A TIEMPO PARCIAL:					
INDEFINIDO (Bonif. / No Bonif.)	25.663	-6.018	-19,00	-1.662	-6,08
INDEFINIDOS PERSONAS CON DISCAPACIDAD	218	-53	-19,56	-10	-4,39
TOTAL INDEFINIDOS INICIALES	25.881	-6.071	-19,00	-1.672	-6,07
CONVERTIDOS EN INDEFINIDOS	13.856	-1.676	-10,79	1.069	8,36
TOTAL	39.737	-7.747	-16,31	-603	-1,49
FIJOS DISCONTINUOS:					
INDEFINIDO (Bonif. / No Bonif.)	12.080	-236	-1,92	-360	-2,89
INDEFINIDOS PERSONAS CON DISCAPACIDAD	77	48	165,52	27	54,00
TOTAL INDEFINIDOS INICIALES	12.157	-188	-1,52	-333	-2,67
CONVERTIDOS EN INDEFINIDOS	1.986	-516	-20,62	715	56,25
TOTAL	14.143	-704	-4,74	382	2,78
TOTAL	123.459	-20.832	-14,44	838	0,68

CONTRATOS INDEFINIDOS POR MODALIDAD

	TOTAL	VARIACIÓN			
		MENSUAL		ANUAL	
		ABSOLUTA	RELATIVA	ABSOLUTA	RELATIVA
INDEFINIDOS (Bonif./no Bonif.)	84.560	-15.759	-15,71	-4.376	-4,92
INDEFINIDOS PERSONAS CON DISCAPACIDAD	763	28	3,67	119	18,48
TOTAL INDEFINIDOS INICIALES	85.323	-15.731	-18,44	-4.257	-4,75
CONVERSIONES	38.136	-5.101	-13,38	5.095	15,42
TOTAL	123.459	-20.832	-14,44	838	0,68

CONVERTIDOS EN INDEFINIDOS SEGÚN CONTRATOS DE ORIGEN

OBRA O SERVICIO	9.334	-2.342	-20,06	2.270	32,13
EVENTUAL CIRCUN. PRODUCCIÓN	25.621	-2.528	-8,98	2.073	8,80
INTERINIDAD	960	-106	-9,94	182	23,39
TEMPORAL PERS. CON DISCAPACIDAD	301	-21	-6,52	19	6,74
SUSTITUCIÓN JUBILACIÓN 64 AÑOS	2	-3	-60,00	-3	-60,00
PRÁCTICAS	992	86	9,49	268	37,02
RELEVO	351	-120	-25,48	-99	-22,00
FORMACIÓN	563	-62	-9,92	388	221,71
OTROS CONTRATOS	12	-5	-29,41	-3	-20,00
TOTAL	38.136	-5.101	-11,80	5.095	15,42

ABRIL 2015

CONTRATOS INDEFINIDOS POR SEXO, EDAD Y SECTOR DE ACTIVIDAD ECONÓMICA

	TOTAL	VARIACIÓN			
		MENSUAL		ANUAL	
		ABSOLUTA	RELATIVA	ABSOLUTA	RELATIVA
POR SEXO Y EDAD					
HOMBRES					
< 25 años	7.179	-891	-11,04	671	10,31
25 - 44 años	44.234	-6.602	-12,99	629	1,44
>= 45 años	15.570	-2.244	-12,60	752	5,07
TOTAL	66.983	-9.737	-12,69	2.052	3,16
MUJERES					
< 25 años	6.973	-947	-11,96	328	4,94
25 - 44 años	36.726	-6.973	-15,96	-1.400	-3,67
>= 45 años	12.777	-3.175	-19,90	-142	-1,10
TOTAL	56.476	-11.095	-16,42	-1.214	-2,10
AMBOS SEXOS					
< 25 años	14.152	-1.838	-11,49	999	7,60
25 - 44 años	80.960	-13.575	-14,36	-771	-0,94
>= 45 años	28.347	-5.419	-16,05	610	2,20
TOTAL	123.459	-20.832	-14,44	838	0,68
SECTOR					
AGRICULTURA	4.062	-370	-8,35	616	17,88
INDUSTRIA	12.135	-2.375	-16,37	42	0,35
CONSTRUCCIÓN	7.455	-1.405	-15,86	489	7,02
SERVICIOS	99.807	-16.682	-14,32	-309	-0,31
TOTAL	123.459	-20.832	-14,44	838	0,68

CONTRATOS INDEFINIDOS (CONVERSIONES) POR SEXO, EDAD Y SECTOR DE ACTIVIDAD ECONÓMICA

	TOTAL	VARIACIÓN			
		MENSUAL		ANUAL	
		ABSOLUTA	RELATIVA	ABSOLUTA	RELATIVA
POR SEXO Y EDAD					
HOMBRES					
< 25 años	2.316	-224	-8,82	436	23,19
25 - 44 años	14.612	-1.746	-10,67	2.173	17,47
>= 45 años	4.085	-716	-14,91	669	19,58
TOTAL	21.013	-2.686	-11,33	3.278	18,48
MUJERES					
< 25 años	2.285	-166	-6,77	373	19,51
25 - 44 años	11.903	-1.652	-12,19	1.119	10,38
>= 45 años	2.935	-597	-16,90	325	12,45
TOTAL	17.123	-2.415	-12,36	1.817	11,87
AMBOS SEXOS					
< 25 años	4.601	-390	-7,81	809	21,33
25 - 44 años	26.515	-3.398	-11,36	3.292	14,18
>= 45 años	7.020	-1.313	-15,76	994	16,50
TOTAL	38.136	-5.101	-11,80	5.095	15,42
SECTOR					
AGRICULTURA	1.107	-157	-12,42	322	41,02
INDUSTRIA	4.911	-890	-15,34	575	13,26
CONSTRUCCIÓN	2.478	-584	-19,07	480	24,02
SERVICIOS	29.640	-3.470	-10,48	3.718	14,34
TOTAL	38.136	-5.101	-11,80	5.095	15,42

ABRIL 2015

CONTRATOS INDEFINIDOS SEGÚN MODALIDAD POR EDAD, SEXO Y SECTOR DE ACTIVIDAD ECONÓMICA

TIPO DE CONTRATO	TOTAL		EDAD DEL TRABAJADOR				
	MES	%	<20	20-24	25-29	30-44	>=45
INDEFINIDO (Bonif./No Bonif.)	84.560	68,49	1.371	8.139	13.694	40.363	20.993
INDEFINIDOS PERSONAS CON DISCAPACIDAD	763	0,62	7	34	56	332	334
TOTAL INDEFINIDOS INICIALES	85.323	69,11	1.378	8.173	13.750	40.695	21.327
CONVERTIDOS EN INDEFINIDOS	38.136	30,89	366	4.235	7.659	18.856	7.020
TOTAL	123.459	100,00	1.744	12.408	21.409	59.551	28.347

CONVERTIDOS EN INDEFINIDOS SEGÚN CONTRATOS DE ORIGEN

OBRA O SERVICIO	9.334	24,48	25	532	1.508	5.055	2.214
EVENT. CIRCUNST. PRODUCCIÓN	25.621	67,18	319	3.154	4.959	12.759	4.430
INTERINIDAD	960	2,52	10	104	206	487	153
TEMP. PERSONAS CON DISCAPACIDAD	301	0,79		8	28	124	141
SUSTITUCIÓN JUBILACIÓN 64 AÑOS	2	0,01			1		1
PRÁCTICAS	992	2,60	1	221	650	114	6
RELEVO	351	0,92		6	63	215	67
FORMACIÓN	563	1,48	11	209	244	96	3
OTROS CONTRATOS	12	0,03		1		6	5
TOTAL	38.136	100,00	366	4.235	7.659	18.856	7.020

TIPO DE CONTRATO	TOTAL	SEXO		SECTOR DE ACTIVIDAD ECONÓMICA			
		HOMBRES	MUJERES	AGRICULTURA	INDUSTRIA	CONSTRUCCIÓN	SERVICIOS
INDEFINIDO (Bonif./No Bonif.)	84.560	45.465	39.095	2.938	7.143	4.930	69.549
INDEFINIDOS PERSONAS CON DISCAPACIDAD	763	505	258	17	81	47	618
TOTAL INDEFINIDOS INICIALES	85.323	45.970	39.353	2.955	7.224	4.977	70.167
CONVERTIDOS EN INDEFINIDOS	38.136	21.013	17.123	1.107	4.911	2.478	29.640
TOTAL	123.459	66.983	56.476	4.062	12.135	7.455	99.807

CONVERTIDOS EN INDEFINIDOS SEGÚN CONTRATOS DE ORIGEN:

OBRA O SERVICIO	9.334	5.763	3.571	720	1.275	1.460	5.879
EVENT. CIRCUNST. PRODUCCIÓN	25.621	13.664	11.957	371	3.071	941	21.238
INTERINIDAD	960	389	571	4	114	5	837
TEMP. PERSONAS CON DISCAPACIDAD	301	187	114	2	42	6	251
SUSTITUCIÓN JUBILACIÓN 64 AÑOS	2		2				2
PRÁCTICAS	992	480	512	3	189	27	773
RELEVO	351	218	133	1	137	13	200
FORMACIÓN	563	304	259	6	82	25	450
OTROS CONTRATOS	12	8	4		1	1	10
TOTAL	38.136	21.013	17.123	1.107	4.911	2.478	29.640

ABRIL 2015

CONTRATOS TEMPORALES POR TIPO DE JORNADA Y MODALIDAD

	TOTAL	VARIACIÓN			
		MENSUAL		ANUAL	
		ABSOLUTA	RELATIVA	ABSOLUTA	RELATIVA
JORNADA A TIEMPO COMPLETO:					
OBRA O SERVICIO	402.944	-1.244	-0,31	52.448	14,96
EVENTUALES CIRCUNSTANCIAS DE LA PRODUCCIÓN	355.426	15.330	4,51	29.171	8,94
INTERINIDAD	72.378	-1.094	-1,49	6.251	9,45
JUBILACIÓN ESPECIAL 64 AÑOS	56	5	9,80	7	14,29
RELEVO	516	-41	-7,36	-96	-15,69
TEMPORAL PERS. CON DISCAPACIDAD	963	-213	-18,11	25	2,67
PRÁCTICAS	3.977	-421	-9,57	1.020	34,49
FORMACIÓN	14.099	308	2,23	2.782	24,58
OTROS CONTRATOS	7.418	-824	-10,00	464	6,67
TOTAL	857.777	11.806	1,40	92.072	12,02
JORNADA A TIEMPO PARCIAL:					
OBRA O SERVICIO	165.680	-664	-0,40	24.612	17,45
EVENTUALES CIRCUNSTANCIAS DE LA PRODUCCIÓN	246.658	12.330	5,26	21.025	9,32
INTERINIDAD	41.684	-3.372	-7,48	4.619	12,46
RELEVO	531	-114	-17,67	-116	-17,93
JUBILACIÓN PARCIAL	2.035	-220	-9,76	32	1,60
TEMPORAL PERS. CON DISCAPACIDAD	728	-88	-10,78	10	1,39
PRÁCTICAS	1.357	-98	-6,74	315	30,23
OTROS CONTRATOS	472	-142	-23,13	445	1648,15
TOTAL	459.145	7.632	1,69	50.942	12,48
TOTAL	1.316.922	19.438	1,50	143.014	12,18

CONTRATOS TEMPORALES POR MODALIDAD

	TOTAL	VARIACIÓN			
		MENSUAL		ANUAL	
		ABSOLUTA	RELATIVA	ABSOLUTA	RELATIVA
OBRA O SERVICIO	568.624	-1.908	-0,33	77.060	15,68
EVENTUALES CIRCUNSTANCIAS DE LA PRODUCCIÓN	602.084	27.660	4,82	50.196	9,10
INTERINIDAD	114.062	-4.466	-3,77	10.870	10,53
JUBILACIÓN ESPECIAL 64 AÑOS	56	5	9,80	7	14,29
RELEVO	1.047	-155	-12,90	-212	-16,84
JUBILACIÓN PARCIAL	2.035	-220	-9,76	32	1,60
TEMPORAL PERS. CON DISCAPACIDAD	1.691	-301	-15,11	35	2,11
PRÁCTICAS	5.334	-519	-8,87	1.335	33,38
FORMACIÓN	14.099	308	2,23	2.782	24,58
OTROS CONTRATOS	7.890	-966	-10,91	909	13,02
TOTAL	1.316.922	19.438	1,50	143.014	12,18

CONTRATOS FORMATIVOS

	TOTAL	VARIACIÓN			
		MENSUAL		ANUAL	
		ABSOLUTA	RELATIVA	ABSOLUTA	RELATIVA
PRÁCTICAS	5.334	-519	-8,87	1.335	33,38
FORMACIÓN	14.099	308	2,23	2.782	24,58
TOTAL	19.433	-211	-1,07	4.117	26,88

EVOLUCIÓN DE LOS CONTRATOS

	VARIACIÓN RELATIVA			INDEFINIDOS				TEMPORALES			
	TOTAL	VARIACIÓN RELATIVA		TOTAL	% SOBRE TOTAL CONT.	VARIACIÓN RELATIVA		TOTAL	% SOBRE TOTAL CONT.	VARIACIÓN RELATIVA	
		MENSUAL	ANUAL			MENSUAL	ANUAL			MENSUAL	ANUAL
AÑO 2011											
ENERO	1.116.019	-6,20	6,26	102.733	9,21%	10,26	8,60	1.013.286	90,79%	-7,60	6,03
FEBRERO	1.011.418	-9,37	-1,63	94.363	9,33%	-8,15	-6,77	917.055	90,67%	-9,50	-1,07
MARZO	1.154.903	14,19	-2,89	111.118	9,62%	17,76	-5,78	1.043.785	90,38%	13,82	-2,58
ABRIL	1.067.046	-7,61	-1,06	96.242	9,02%	-13,39	-6,54	970.804	90,98%	-6,99	-0,49
MAYO	1.288.914	20,79	9,04	103.176	8,00%	7,20	-4,70	1.185.738	92,00%	22,14	10,42
JUNIO	1.312.519	1,83	1,15	94.924	7,23%	-8,00	-3,88	1.217.595	92,77%	2,69	1,56
JULIO	1.349.286	2,80	-3,43	89.911	6,66%	-5,28	-6,17	1.259.375	93,34%	3,43	-3,23
AGOSTO	1.061.303	-21,34	5,06	66.118	6,23%	-26,46	-1,09	995.185	93,77%	-20,98	5,49
SEPTIEMBRE	1.393.728	31,32	0,25	104.716	7,51%	58,38	-14,23	1.289.012	92,49%	29,52	1,64
OCTUBRE	1.294.801	-7,10	-3,81	97.265	7,51%	-7,12	-17,87	1.197.536	92,49%	-7,10	-2,45
NOVIEMBRE	1.217.830	-5,94	-3,15	83.919	6,89%	-13,72	-22,39	1.133.911	93,11%	-5,31	-1,34
DICIEMBRE	1.165.465	-4,30	-2,05	65.678	5,64%	-21,74	-29,51	1.099.787	94,36%	-3,01	0,29
AÑO 2012											
ENERO	1.042.194	-10,58	-6,62	78.364	7,52%	19,32	-23,72	963.830	92,48%	-12,36	-4,88
FEBRERO	989.988	-5,01	-2,12	96.448	9,74%	23,08	2,21	893.540	90,26%	-7,29	-2,56
MARZO	1.054.717	6,54	-8,67	117.531	11,14%	21,86	5,77	937.186	88,86%	4,88	-10,21
ABRIL	1.038.612	-1,53	-2,66	115.253	11,10%	-1,94	19,75	923.359	88,90%	-1,48	-4,89
MAYO	1.247.101	20,07	-3,24	126.489	10,14%	9,75	22,60	1.120.612	89,86%	21,36	-5,49
JUNIO	1.386.339	11,16	5,62	168.131	12,13%	32,92	77,12	1.218.208	87,87%	8,71	0,05
JULIO	1.526.758	10,13	13,15	230.460	15,09%	37,07	156,32	1.296.298	84,91%	6,41	2,93
AGOSTO	1.043.794	-31,63	-1,65	74.440	7,13%	-67,70	12,59	969.354	92,87%	-25,22	-2,60
SEPTIEMBRE	1.274.043	22,06	-8,59	117.683	9,24%	58,09	12,38	1.156.360	90,76%	19,29	-10,29
OCTUBRE	1.427.173	12,02	10,22	130.632	9,15%	11,00	34,31	1.296.541	90,85%	12,12	8,27
NOVIEMBRE	1.151.771	-19,30	-5,42	100.179	8,70%	-23,31	19,38	1.051.592	91,30%	-18,89	-7,26
DICIEMBRE	1.058.501	-8,10	-9,18	77.366	7,31%	-22,77	17,80	981.135	92,69%	-6,70	-10,79
AÑO 2013											
ENERO	1.101.819	4,09	5,72	100.609	9,13%	30,04	28,39	1.001.210	90,87%	2,05	3,88
FEBRERO	949.844	-13,79	-4,05	91.584	9,64%	-8,97	-5,04	858.260	90,36%	-14,28	-3,95
MARZO	969.627	2,08	-8,07	98.068	10,11%	7,08	-16,56	871.559	89,89%	1,55	-7,00
ABRIL	1.153.140	18,93	11,03	98.349	8,53%	0,29	-14,67	1.054.791	91,47%	21,02	14,23
MAYO	1.283.261	11,28	2,90	95.856	7,47%	-2,53	-24,22	1.187.405	92,53%	12,57	5,96
JUNIO	1.277.255	-0,47	-7,87	87.349	6,84%	-8,87	-48,05	1.189.906	93,16%	0,21	-2,32
JULIO	1.507.341	18,01	-1,27	96.338	6,39%	10,29	-58,20	1.411.003	93,61%	18,58	8,85
AGOSTO	1.043.166	-30,79	-0,06	62.454	5,99%	-35,17	-16,10	980.712	94,01%	-30,50	1,17
SEPTIEMBRE	1.392.429	33,48	9,29	107.136	7,69%	71,54	-8,96	1.285.293	92,31%	31,06	11,15
OCTUBRE	1.582.400	13,64	10,88	119.400	7,55%	11,45	-8,60	1.463.000	92,45%	13,83	12,84
NOVIEMBRE	1.241.479	-21,54	7,79	94.014	7,57%	-21,26	-6,15	1.147.465	92,43%	-21,57	9,12
DICIEMBRE	1.290.853	3,98	21,95	83.792	6,49%	-10,87	8,31	1.207.061	93,51%	5,19	23,03
AÑO 2014											
ENERO	1.259.240	-2,45	14,29	98.366	7,81%	17,39	-2,23	1.160.874	92,19%	-3,83	15,95
FEBRERO	1.090.879	-13,37	14,85	97.804	8,97%	-0,57	6,79	993.075	91,03%	-14,45	15,71
MARZO	1.216.637	11,53	25,47	113.481	9,33%	16,03	15,72	1.103.156	90,67%	11,08	26,57
ABRIL	1.296.529	6,57	12,43	122.621	9,46%	8,05	24,68	1.173.908	90,54%	6,41	11,29
MAYO	1.458.577	12,50	13,66	115.935	7,95%	-5,45	20,95	1.342.642	92,05%	14,37	13,07
JUNIO	1.518.873	4,13	18,92	110.258	7,26%	-4,90	26,23	1.408.615	92,74%	4,91	18,38
JULIO	1.645.236	8,32	9,15	114.071	6,93%	3,46	18,41	1.531.165	93,07%	8,70	8,52
AGOSTO	1.135.109	-31,01	8,81	72.955	6,43%	-36,04	16,81	1.062.154	93,57%	-30,63	8,30
SEPTIEMBRE	1.634.444	43,99	17,38	138.543	8,48%	89,90	29,32	1.495.901	91,52%	40,84	16,39
OCTUBRE	1.702.152	4,14	7,57	148.876	8,75%	7,46	24,69	1.553.276	91,25%	3,84	6,17
NOVIEMBRE	1.385.351	-18,61	11,59	117.568	8,49%	-21,03	25,05	1.267.783	91,51%	-18,38	10,49
DICIEMBRE	1.384.062	-0,09	7,22	99.853	7,21%	-15,07	19,17	1.284.209	92,79%	1,30	6,39
AÑO 2015											
ENERO	1.367.795	-1,18	8,62	120.239	8,79%	20,42	22,24	1.247.556	91,21%	-2,85	7,47
FEBRERO	1.226.950	-10,30	12,47	120.281	9,80%	0,03	22,98	1.106.669	90,20%	-11,29	11,44
MARZO	1.441.775	17,51	18,50	144.291	10,01%	19,96	27,15	1.297.484	89,99%	17,24	17,62
ABRIL	1.440.381	-0,10	11,10	123.459	8,57%	-14,44	0,68	1.316.922	91,43%	1,50	12,18
MAYO											
JUNIO											
JULIO											
AGOSTO											
SEPTIEMBRE											
OCTUBRE											
NOVIEMBRE											
DICIEMBRE											

PERSONAS CONTRATADAS SEGÚN SEXO POR TIPO DE CONTRATO

	AMBOS SEXOS			HOMBRES			MUJERES		
	CONTRATOS	PERSONAS	MEDIA	CONTRATOS	PERSONAS	MEDIA	CONTRATOS	PERSONAS	MEDIA
TOTAL CONTRATOS	1.440.381	1.089.145	1,32	817.811	614.545	1,33	622.570	474.600	1,31
INDEFINIDOS	123.459	121.988	1,01	66.983	66.231	1,01	56.476	55.757	1,01
TEMPORALES	1.316.922	971.627	1,36	750.828	550.774	1,36	566.094	420.853	1,35
OBRA O SERVICIO	568.624	448.922	1,27	375.034	289.827	1,29	193.590	159.095	1,22
EVENTUAL CC PRODUCCION	602.084	446.771	1,35	325.938	239.337	1,36	276.146	207.434	1,33
INTERINIDAD	114.062	81.272	1,40	34.083	24.978	1,36	79.979	56.294	1,42
TEMPORAL PERS. CON DISCAPACIDAD	1.691	1.666	1,02	1.022	1.010	1,01	669	656	1,02
RELEVO	1.047	1.039	1,01	582	579	1,01	465	460	1,01
JUBILACION PARCIAL	2.035	2.021	1,01	1.479	1.470	1,01	556	551	1,01
SUSTITUCION POR JUBILACION 64 AÑOS	56	56	1,00	26	26	1,00	30	30	1,00
PRACTICAS	5.334	5.304	1,01	2.584	2.572	1,00	2.750	2.732	1,01
FORMACION	14.099	14.035	1,00	6.770	6.740	1,00	7.329	7.295	1,00
OTROS CONTRATOS	7.890	4.728	1,67	3.310	2.160	1,53	4.580	2.568	1,78

CONTRATOS POR CC.AA. Y PROVINCIAS

PROVINCIA AUTONOMÍA	TOTAL	VARIACIÓN			
		MENSUAL		ANUAL	
		ABSOLUTA	RELATIVA	ABSOLUTA	RELATIVA
ALMERIA	20.533	-1.174	-5,41	90	0,44
CADIZ	45.463	1.412	3,21	2.945	6,93
CORDOBA	33.620	-3.248	-8,81	-1.950	-5,48
GRANADA	36.732	-4.864	-11,69	519	1,43
HUELVA	43.733	-4.449	-9,23	4.498	11,46
JAEN	26.824	-4.387	-14,06	-1.431	-5,06
MALAGA	55.438	-2.926	-5,01	3.741	7,24
SEVILLA	83.881	6.325	8,16	10.508	14,32
ANDALUCIA	346.224	-13.311	-3,70	18.920	5,78
HUESCA	6.300	258	4,27	422	7,18
TERUEL	3.244	181	5,91	-142	-4,19
ZARAGOZA	27.309	-230	-0,84	2.039	8,07
ARAGON	36.853	209	0,57	2.319	6,72
PRINCIPADO DE ASTURIAS	24.855	388	1,59	1.885	8,21
ILLES BALEARS	42.079	8.459	25,16	2.788	7,10
PALMAS LAS	27.523	-1.629	-5,59	2.832	11,47
STA. CRUZ DE TENERIFE	26.195	-20	-0,08	4.028	18,17
CANARIAS	53.718	-1.649	-2,98	6.860	14,64
CANTABRIA	17.235	1.904	12,42	1.540	9,81
ALBACETE	11.784	1.447	14,00	2.175	22,64
CIUDAD REAL	11.744	957	8,87	1.779	17,85
CUENCA	4.889	861	21,38	971	24,78
GUADALAJARA	8.939	73	0,82	2.007	28,95
TOLEDO	17.343	2.137	14,05	4.261	32,57
CASTILLA-LA MANCHA	54.699	5.475	11,12	11.193	25,73
AVILA	4.024	447	12,50	819	25,55
BURGOS	9.433	316	3,47	922	10,83
LEON	9.889	632	6,83	1.439	17,03
PALENCIA	5.754	262	4,77	1.463	34,09
SALAMANCA	8.282	816	10,93	1.694	25,71
SEGOVIA	5.095	717	16,38	1.318	34,90
SORIA	2.635	-65	-2,41	434	19,72
VALLADOLID	14.239	-52	-0,36	1.943	15,80
ZAMORA	4.021	356	9,71	842	26,49
CASTILLA Y LEON	63.372	3.429	5,72	10.874	20,71
BARCELONA	153.556	-14.266	-8,50	8.436	5,81
GIRONA	22.240	2.758	14,16	1.272	6,07
LLEIDA	10.018	-400	-3,84	72	0,72
TARRAGONA	23.693	2.816	13,49	1.738	7,92
CATALUÑA	209.507	-9.092	-4,16	11.518	5,82
ALICANTE/ALACANT	46.705	2.184	4,91	3.517	8,14
CASTELLON/CASTELLO	15.581	1.214	8,45	1.739	12,56
VALENCIA	74.146	-1.897	-2,49	16.555	28,75
COM. VALENCIANA	136.432	1.501	1,11	21.811	19,03
BADAJOS	37.268	7.169	23,82	4.558	13,93
CACERES	13.346	364	2,80	1.544	13,08
EXTREMADURA	50.614	7.533	17,49	6.102	13,71
CORUÑA A	27.768	1.002	3,74	3.588	14,84
LUGO	7.276	725	11,07	625	9,40
OURENSE	4.622	-242	-4,98	449	10,76
PONTEVEDRA	27.514	1.853	7,22	4.664	20,41
GALICIA	67.180	3.338	5,23	9.326	16,12
COM. DE MADRID	160.065	-10.619	-6,22	19.084	13,54
REGION DE MURCIA	77.474	4.364	5,97	7.290	10,39
COM. FORAL DE NAVARRA	26.042	505	1,98	3.700	16,56
ARABA/ALAVA	10.480	-473	-4,32	1.077	11,45
BIZKAIA	32.428	-2.325	-6,69	4.035	14,21
GIPUZKOA	19.081	-631	-3,20	2.932	18,16
PAIS VASCO	61.989	-3.429	-5,24	8.044	14,91
LA RIOJA	8.932	-491	-5,21	954	11,96
CEUTA	1.094	37	3,50	-86	-7,29
MELILLA	1.291	4	0,31	21	1,65
ZONA EXTRANJERA	726	51	7,56	-291	-28,61
TOTAL	1.440.381	-1.394	-0,10	143.852	11,10

CONTRATOS INDEFINIDOS POR CC.AA. Y PROVINCIAS *

PROVINCIA AUTONOMÍA	TOTAL	VARIACIÓN			
		MENSUAL		ANUAL	
		ABSOLUTA	RELATIVA	ABSOLUTA	RELATIVA
ALMERIA	1.060	-86	-7,50	-199	-15,81
CADIZ	1.902	-348	-15,47	93	5,14
CORDOBA	969	-257	-20,96	-23	-2,32
GRANADA	1.348	-337	-20,00	-31	-2,25
HUELVA	823	-585	-41,55	134	19,45
JAEN	651	-125	-16,11	-48	-6,87
MALAGA	3.579	-1.420	-28,41	-357	-9,07
SEVILLA	2.799	-869	-23,69	-488	-14,85
ANDALUCIA	13.131	-4.027	-23,47	-919	-6,54
HUESCA	564	-36	-6,00	-53	-8,59
TERUEL	280	-31	-9,97	10	3,70
ZARAGOZA	2.645	-271	-9,29	271	11,42
ARAGON	3.489	-338	-8,83	228	6,99
PRINCIPADO DE ASTURIAS	1.817	-146	-7,44	-106	-5,51
ILLES BALEARS	5.653	212	3,90	-671	-10,61
PALMAS LAS	3.131	-516	-14,15	-122	-3,75
STA. CRUZ DE TENERIFE	2.758	-386	-12,28	0	0,00
CANARIAS	5.889	-902	-13,28	-122	-2,03
CANTABRIA	1.078	-208	-16,17	-243	-18,40
ALBACETE	628	-39	-5,85	-9	-1,41
CIUDAD REAL	606	-206	-25,37	-86	-12,43
CUENCA	307	-158	-33,98	-30	-8,90
GUADALAJARA	691	-59	-7,87	44	6,80
TOLEDO	1.094	-416	-27,55	8	0,74
CASTILLA-LA MANCHA	3.326	-878	-20,88	-73	-2,15
AVILA	234	-37	-13,65	-5	-2,09
BURGOS	711	-354	-33,24	-28	-3,79
LEON	806	-299	-27,06	-115	-12,49
PALENCIA	287	-122	-29,83	-44	-13,29
SALAMANCA	575	-167	-22,51	-50	-8,00
SEGOVIA	339	-111	-24,67	16	4,95
SORIA	209	-39	-15,73	12	6,09
VALLADOLID	1.167	-282	-19,46	86	7,96
ZAMORA	211	-108	-33,86	-63	-22,99
CASTILLA Y LEON	4.539	-1.519	-25,07	-191	-4,04
BARCELONA	20.291	-4.419	-17,88	376	1,89
GIRONA	3.091	-90	-2,83	-362	-10,48
LLEIDA	1.057	-344	-24,55	-160	-13,15
TARRAGONA	2.283	-445	-16,31	-426	-15,73
CATALUÑA	26.722	-5.298	-16,55	-572	-2,10
ALICANTE/ALACANT	4.321	-500	-10,37	7	0,16
CASTELLON/CASTELLO	1.323	-214	-13,92	-274	-17,16
VALENCIA	5.984	-327	-5,18	551	10,14
COM. VALENCIANA	11.628	-1.041	-8,22	284	2,50
BADAJOS	887	-210	-19,14	87	10,88
CACERES	521	-193	-27,03	-137	-20,82
EXTREMADURA	1.408	-403	-22,25	-50	-3,43
CORUÑA A	2.271	-290	-11,32	-387	-14,56
LUGO	669	-39	-5,51	-64	-8,73
OURENSE	508	-89	-14,91	-38	-6,96
PONTEVEDRA	1.777	-236	-11,72	36	2,07
GALICIA	5.225	-654	-11,12	-453	-7,98
COM. DE MADRID	27.680	-3.734	-11,89	2.537	10,09
REGION DE MURCIA	4.854	-541	-10,03	699	16,82
COM. FORAL DE NAVARRA	1.420	-35	-2,41	110	8,40
ARABA/ALAVA	685	-72	-9,51	86	14,36
BIZKAIA	2.536	-610	-19,39	217	9,36
GIPUZKOA	1.383	-436	-23,97	76	5,81
PAIS VASCO	4.604	-1.118	-19,54	379	8,97
LA RIOJA	717	-186	-20,60	19	2,72
CEUTA	134	-14	-9,46	-31	-18,79
MELILLA	93	6	6,90	-1	-1,06
ZONA EXTRANJERA	52	-8	-13,33	14	36,84
TOTAL	123.459	-20.832	-14,44	838	0,68

(*) Incluye contratos convertidos en indefinidos

CONTRATOS TEMPORALES POR CC.AA. Y PROVINCIAS

PROVINCIA AUTONOMÍA	TOTAL	VARIACIÓN			
		MENSUAL		ANUAL	
		ABSOLUTA	RELATIVA	ABSOLUTA	RELATIVA
ALMERIA	19.473	-1.088	-5,29	289	1,51
CADIZ	43.561	1.760	4,21	2.852	7,01
CORDOBA	32.651	-2.991	-8,39	-1.927	-5,57
GRANADA	35.384	-4.527	-11,34	550	1,58
HUELVA	42.910	-3.864	-8,26	4.364	11,32
JAEN	26.173	-4.262	-14,00	-1.383	-5,02
MALAGA	51.859	-1.506	-2,82	4.098	8,58
SEVILLA	81.082	7.194	9,74	10.996	15,69
ANDALUCIA	333.093	-9.284	-2,71	19.839	6,33
HUESCA	5.736	294	5,40	475	9,03
TERUEL	2.964	212	7,70	-152	-4,88
ZARAGOZA	24.664	41	0,17	1.768	7,72
ARAGON	33.364	547	1,67	2.091	6,69
PRINCIPADO DE ASTURIAS	23.038	534	2,37	1.991	9,46
ILLES BALEARS	36.426	8.247	29,27	3.459	10,49
PALMAS LAS	24.392	-1.113	-4,36	2.954	13,78
STA. CRUZ DE TENERIFE	23.437	366	1,59	4.028	20,75
CANARIAS	47.829	-747	-1,54	6.982	17,09
CANTABRIA	16.157	2.112	15,04	1.783	12,40
ALBACETE	11.156	1.486	15,37	2.184	24,34
CIUDAD REAL	11.138	1.163	11,66	1.865	20,11
CUENCA	4.582	1.019	28,60	1.001	27,95
GUADALAJARA	8.248	132	1,63	1.963	31,23
TOLEDO	16.249	2.553	18,64	4.253	35,45
CASTILLA-LA MANCHA	51.373	6.353	14,11	11.266	28,09
AVILA	3.790	484	14,64	824	27,78
BURGOS	8.722	670	8,32	950	12,22
LEON	9.083	931	11,42	1.554	20,64
PALENCIA	5.467	384	7,55	1.507	38,06
SALAMANCA	7.707	983	14,62	1.744	29,25
SEGOVIA	4.756	828	21,08	1.302	37,70
SORIA	2.426	-26	-1,06	422	21,06
VALLADOLID	13.072	230	1,79	1.857	16,56
ZAMORA	3.810	464	13,87	905	31,15
CASTILLA Y LEON	58.833	4.948	9,18	11.065	23,16
BARCELONA	133.265	-9.847	-6,88	8.060	6,44
GIRONA	19.149	2.848	17,47	1.634	9,33
LLEIDA	8.961	-56	-0,62	232	2,66
TARRAGONA	21.410	3.261	17,97	2.164	11,24
CATALUÑA	182.785	-3.794	-2,03	12.090	7,08
ALICANTE/ALACANT	42.384	2.684	6,76	3.510	9,03
CASTELLON/CASTELLO	14.258	1.428	11,13	2.013	16,44
VALENCIA	68.162	-1.570	-2,25	16.004	30,68
COM. VALENCIANA	124.804	2.542	2,08	21.527	20,84
BADAJOS	36.381	7.379	25,44	4.471	14,01
CACERES	12.825	557	4,54	1.681	15,08
EXTREMADURA	49.206	7.936	19,23	6.152	14,29
CORUÑA A	25.497	1.292	5,34	3.975	18,47
LUGO	6.607	764	13,08	689	11,64
OURENSE	4.114	-153	-3,59	487	13,43
PONTEVEDRA	25.737	2.089	8,83	4.628	21,92
GALICIA	61.955	3.992	6,89	9.779	18,74
COM. DE MADRID	132.385	-6.885	-4,94	16.547	14,28
REGION DE MURCIA	72.620	4.905	7,24	6.591	9,98
COM. FORAL DE NAVARRA	24.622	540	2,24	3.590	17,07
ARABA/ALAVA	9.795	-401	-3,93	991	11,26
BIZKAIA	29.892	-1.715	-5,43	3.818	14,64
GIPUZKOA	17.698	-195	-1,09	2.856	19,24
PAIS VASCO	57.385	-2.311	-3,87	7.665	15,42
LA RIOJA	8.215	-305	-3,58	935	12,84
CEUTA	960	51	5,61	-55	-5,42
MELILLA	1.198	-2	-0,17	22	1,87
ZONA EXTRANJERA	674	59	9,59	-305	-31,15
TOTAL	1.316.922	19.438	1,50	143.014	12,18

CONTRATOS POR CC.AA. Y PROVINCIAS. DATOS ACUMULADOS

PROVINCIA						
AUTONOMÍA	TOTAL	INDEFINIDOS *	% S / TOTAL	TEMPORALES	% S / TOTAL	
ALMERIA	79.811	4.281	5,36	75.530	94,64	
CADIZ	165.014	7.394	4,48	157.620	95,52	
CORDOBA	151.050	4.091	2,71	146.959	97,29	
GRANADA	159.037	5.704	3,59	153.333	96,41	
HUELVA	161.262	3.755	2,33	157.507	97,67	
JAEN	131.110	2.887	2,20	128.223	97,80	
MALAGA	216.873	14.978	6,91	201.895	93,09	
SEVILLA	298.844	13.322	4,46	285.522	95,54	
ANDALUCIA	1.363.001	56.412	4,14	1.306.589	95,86	
HUESCA	22.453	2.170	9,66	20.283	90,34	
TERUEL	11.452	1.121	9,79	10.331	90,21	
ZARAGOZA	106.232	10.637	10,01	95.595	89,99	
ARAGON	140.137	13.928	9,94	126.209	90,06	
PRINCIPADO DE ASTURIAS	91.424	7.510	8,21	83.914	91,79	
ILLES BALEARS	123.705	17.948	14,51	105.757	85,49	
PALMAS LAS	110.798	12.846	11,59	97.952	88,41	
STA. CRUZ DE TENERIFE	99.017	11.137	11,25	87.880	88,75	
CANARIAS	209.815	23.983	11,43	185.832	88,57	
CANTABRIA	61.348	4.507	7,35	56.841	92,65	
ALBACETE	41.644	2.722	6,54	38.922	93,46	
CIUDAD REAL	44.941	2.761	6,14	42.180	93,86	
CUENCA	16.137	1.436	8,90	14.701	91,10	
GUADALAJARA	34.339	2.503	7,29	31.836	92,71	
TOLEDO	59.855	4.989	8,34	54.866	91,66	
CASTILLA-LA MANCHA	196.916	14.411	7,32	182.505	92,68	
AVILA	13.405	989	7,38	12.416	92,62	
BURGOS	34.576	3.220	9,31	31.356	90,69	
LEON	33.741	3.779	11,20	29.962	88,80	
PALENCIA	21.421	1.282	5,98	20.139	94,02	
SALAMANCA	29.721	2.664	8,96	27.057	91,04	
SEGOVIA	17.000	1.467	8,63	15.533	91,37	
SORIA	9.167	826	9,01	8.341	90,99	
VALLADOLID	54.133	5.259	9,71	48.874	90,29	
ZAMORA	13.331	1.021	7,66	12.310	92,34	
CASTILLA Y LEON	226.495	20.507	9,05	205.988	90,95	
BARCELONA	627.239	86.713	13,82	540.526	86,18	
GIRONA	73.309	10.912	14,88	62.397	85,12	
LLEIDA	38.732	4.825	12,46	33.907	87,54	
TARRAGONA	79.379	8.589	10,82	70.790	89,18	
CATALUÑA	818.659	111.039	13,56	707.620	86,44	
ALICANTE/ALACANT	169.375	17.437	10,29	151.938	89,71	
CASTELLON/CASTELLO	56.116	5.521	9,84	50.595	90,16	
VALENCIA	296.858	24.212	8,16	272.646	91,84	
COM. VALENCIANA	522.349	47.170	9,03	475.179	90,97	
BADAJOS	125.008	4.083	3,27	120.925	96,73	
CACERES	48.409	2.433	5,03	45.976	94,97	
EXTREMADURA	173.417	6.516	3,76	166.901	96,24	
CORUÑA A	105.195	9.793	9,31	95.402	90,69	
LUGO	25.254	2.691	10,66	22.563	89,34	
OURENSE	18.414	2.101	11,41	16.313	88,59	
PONTEVEDRA	98.272	7.566	7,70	90.706	92,30	
GALICIA	247.135	22.151	8,96	224.984	91,04	
COM. DE MADRID	637.340	113.511	17,81	523.829	82,19	
REGION DE MURCIA	267.924	17.947	6,70	249.977	93,30	
COM. FORAL DE NAVARRA	98.322	5.717	5,81	92.605	94,19	
ARABA/ALAVA	43.171	2.913	6,75	40.258	93,25	
BIZKAIA	132.328	11.052	8,35	121.276	91,65	
GIPUZKOA	75.267	6.660	8,85	68.607	91,15	
PAIS VASCO	250.766	20.625	8,22	230.141	91,78	
LA RIOJA	34.385	3.197	9,30	31.188	90,70	
CEUTA	4.375	485	11,09	3.890	88,91	
MELILLA	6.261	425	6,79	5.836	93,21	
ZONA EXTRANJERA	3.127	281	8,99	2.846	91,01	
TOTAL	5.476.901	508.270	9,28	4.968.631	90,72	

(*) Incluye contratos convertidos en indefinidos

PRESTACIONES

El número de solicitudes de prestaciones a nivel nacional registradas en el mes de marzo de 2015 ascendió a 670.478, lo que representa un 13,3% menos que el mismo mes del año anterior.

Las altas tramitadas han sido 652.656 lo que supone un descenso del 13,3% sobre el mes de marzo de 2014.

El plazo medio de reconocimiento del mes de marzo de 2015 ha sido de 1,45 días, plazo inferior en un 2,1% al mismo mes del año anterior.

Los beneficiarios existentes a final del mes fueron 2.318.581, con una disminución respecto al mismo mes del año anterior del 13,2%.

La cobertura del sistema de protección por desempleo durante el mes de marzo de 2015 ha sido del 55,35%, el mismo indicador en marzo de 2014 fue de 58,93%, lo que supone un descenso en la cobertura del 6,1% (1).

Los gastos totales de marzo de 2015 ascendieron a 1.794,3 millones de euros, lo que supone un 18,0% menos que el mismo mes del año anterior.

El gasto medio mensual por beneficiario, sin incluir el subsidio agrario de Andalucía y Extremadura, en el mes de marzo de 2015 ha sido de 792,2 €, lo que supone una disminución sobre el mismo mes del año anterior de 46,3 € (-5,5%).

La cuantía media bruta de la prestación contributiva percibida por beneficiario durante el mes de marzo de 2015 ha sido de 804,6 euros, lo que supone una disminución de 13,3 euros sobre el mismo mes del año anterior (-1,6%).

El número de beneficiarios extranjeros del mes de marzo de 2015 fue de 220.447 lo que representa un 15,7% menos que el mismo mes del año anterior. El descenso es superior en los beneficiarios procedentes de países no comunitarios (-18,3%) que en los del entorno comunitario (-11,6%).

En relación con el total de beneficiarios de prestaciones por desempleo, los beneficiarios extranjeros representan el 9,5%.

Los beneficiarios de prestaciones extranjeros, por otro lado, suponen el 32,2% del total de demandantes de empleo extranjeros.

Por último, el gasto de las prestaciones de los beneficiarios extranjeros ha sido de 139,2 millones de euros (un 19,4% menos que en 2014), que en relación con el gasto total de las prestaciones por desempleo supone el 7,8%.

(1) El indicador de cobertura responde a la siguiente fórmula:

$$\frac{\text{Total de beneficiarios de prestaciones}}{\text{Paro Reg. SISPE con experiencia laboral} + \text{Benef. de subsidio de eventuales agrarios}}$$

MARZO 2015

SÍNTESIS DE DATOS NACIONALES DE PRESTACIONES POR DESEMPLEO

	2013	2014	INCREMENTO 2014 S/ 2013 (%)	2015	INCREMENTO 2015 S/ 2014 (%)
SOLICITUDES	843.238	773.649	-8,3	670.478	-13,3
Prestación Contributiva	536.010	449.932	-16,1	336.215	-25,3
Subsidio	247.071	258.100	4,5	251.742	-2,5
Renta Activa de Inserción	40.150	45.330	12,9	45.194	-0,3
Subsidio Eventuales Agrarios	20.007	20.287	1,4	21.061	3,8
Programa de Activación para el Empleo	0	0		16.266	
ALTAS	805.484	752.385	-6,6	652.656	-13,3
Prestación Contributiva	528.921	451.553	-14,6	337.087	-25,3
Subsidio	231.662	247.293	6,7	231.701	-6,3
Renta Activa de Inserción	32.295	40.554	25,6	43.116	6,3
Subsidio Eventuales Agrarios	12.606	12.985	3,0	13.160	1,3
Programa de Activación para el Empleo	0	0		27.592	
PLAZO RECONOCIMIENTO	2,29	1,48	-35,0	1,45	-2,1
BENEFICIARIOS	2.945.056	2.671.085	-9,3	2.318.581	-13,2
Prestación Contributiva	1.354.477	1.116.345	-17,6	853.190	-23,6
Subsidio	1.226.573	1.169.987	-4,6	1.047.515	-10,5
Renta Activa Inserción	235.158	260.444	10,8	263.594	1,2
Subsidio Eventuales Agrarios	128.848	124.309	-3,5	119.364	-4,0
Programa de Activación para el Empleo	0	0		34.918	
COBERTURAS (*)					
Bruta	61,54	58,93	-4,2	55,35	-6,1
CALIDAD					
% de protección Prest. Contributiva	48,10	43,83	-8,9	38,80	-11,5
% de protección Prest. Asistenciales	51,90	56,17	8,2	61,20	9,0
GASTOS (Miles de Euros)	2.624.720	2.187.934	-16,6	1.794.339	-18,0
Prestación Contributiva	1.873.456	1.484.881	-20,7	1.129.910	-23,9
Subsidio	592.239	539.910	-8,8	489.260	-9,4
Renta Activa de Inserción	101.082	110.574	9,4	110.999	0,4
Subsidio Eventuales Agrarios	57.942	52.569	-9,3	52.070	-0,9
Programa de Activación para el Empleo	0	0		12.100	
GASTO MEDIO POR BENEFICIARIO, INCLUIDAS LAS COTIZACIONES A LA S.SOCIAL (euros/mes)	911,4	838,5	-8,0	792,2	-5,5
CUANTÍA MEDIA POR BENEFICIARIO PRESTACION CONTRIBUTIVA (euros/mes)	855,8	817,9	-4,4	804,6	-1,6

Fuente: Datos Provisionales del Servicio Público de Empleo Estatal

Notas:

Gastos contabilizados en el mes de abril y devengados en el mes de marzo

Los gastos incluyen las cotizaciones a la Seguridad Social

Los gastos de subsidio por desempleo incluyen los de la Renta Agraria

En los gastos medios por beneficiario no se incluyen los gastos del subsidio para trabajadores eventuales agrarios

Las cuantías medias de prestación contributiva percibidas por beneficiario no incluyen las cotizaciones a la S. Social y corresponden a la cuantía bruta reconocida por mes (30 días de prestación)

La cuantía media de las prestaciones asistenciales (subsidijs, renta agraria, RAI y PAE), es del 80% del IPREM= 426,00 euros (14,20€ x 30 días)

Beneficiarios, altas y solicitudes del mes de marzo.

En el % de protección no se incluyen los beneficiarios del subsidio para trabajadores eventuales agrarios. En prestación asistencial se incluye la RAI y PAE

(*) Nuevo indicador de cobertura

SÍNTESIS DE DATOS NACIONALES DE PRESTACIONES DE DESEMPLEO

SOLICITUDES

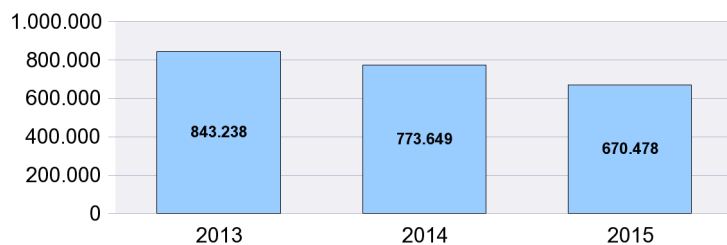

PLAZO RECONOCIMIENTO

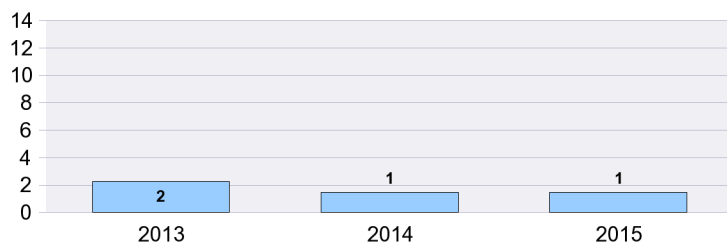

BENEFICIARIOS

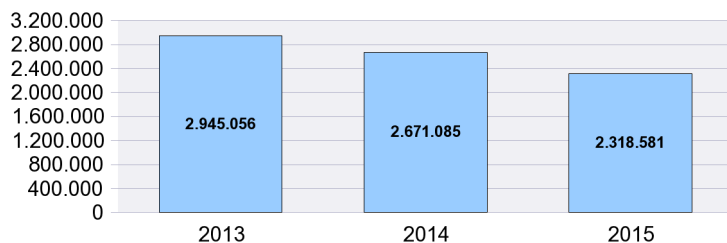

GASTOS

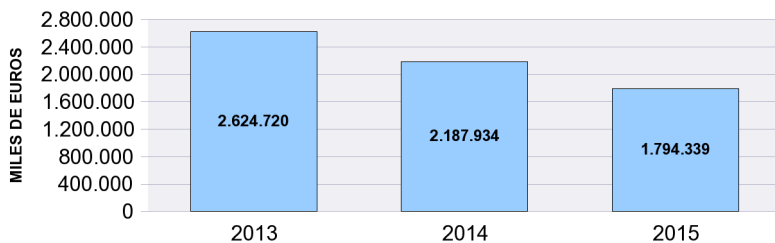

SOLICITUDES, ALTAS Y PLAZO DE RECONOCIMIENTO POR PROVINCIAS

Provincias	Solicitudes						Altas						Plazo Recon. (días)
	Prestacion Contributiva	Subsidio	Renta Activa de Inserción	Programa Activación Empleo	Subsidio Event. Agrarios	Total	Prestacion Contributiva	Subsidio	Renta Activa de Inserción	Programa Activación Empleo	Subsidio Event. Agrarios	Total	
ARABA/LAVA	4.636	831	93	16		5.576	4.576	768	101	21		5.466	0,64
ALBACETE	2.531	2.359	625	163		5.678	2.465	2.166	568	391		5.590	1,06
ALICANTE/ALACAN	10.316	8.479	2.287	918		22.000	10.144	7.769	1.998	1.914		21.825	1,39
ALMERIA	4.160	4.049	951	371	431	9.962	4.027	3.724	834	706	254	9.545	1,71
AVILA	951	952	148	38		2.089	920	910	152	53		2.035	0,67
BADAJOS	4.796	7.629	1.104	381	2.067	15.977	4.532	7.118	1.096	800	1.250	14.796	1,00
BALEARS (ILLES)	6.164	4.803	551	146		11.664	6.488	4.914	511	176		12.089	1,64
BARCELONA	39.999	22.060	4.375	1.436		67.870	43.604	20.080	3.901	1.472		69.057	1,20
BURGOS	3.512	1.231	211	51		5.005	3.539	1.155	209	104		5.007	1,90
CACERES	2.225	3.833	538	155	1.081	7.832	2.184	3.539	518	280	615	7.136	1,24
CADIZ	7.714	12.479	2.296	1.653	1.503	25.645	7.424	11.527	2.340	1.761	1.024	24.076	1,71
CASTELLON/CAST	5.481	4.259	807	263		10.810	5.189	3.699	632	404		9.924	1,67
CIUDAD REAL	2.832	3.429	794	256		7.311	2.793	3.199	744	648		7.384	0,54
CORDOBA	6.747	9.692	976	312	3.140	20.867	6.404	8.509	1.055	685	1.915	18.568	2,00
CORUÑA A	7.826	4.569	859	187		13.441	7.968	4.300	808	448		13.524	0,98
CUENCA	1.062	801	189	81		2.133	1.059	757	202	143		2.161	1,03
GIRONA	4.557	3.405	502	125		8.589	4.610	3.297	469	193		8.569	1,19
GRANADA	5.167	8.740	1.277	449	2.332	17.965	5.035	8.074	1.317	964	1.256	16.646	1,68
GUADALAJARA	1.857	1.143	239	61		3.300	1.842	1.045	196	152		3.235	0,53
GIPUZKOA	7.471	1.591	200	15		9.277	7.375	1.534	218	15		9.142	1,01
HUELVA	3.378	4.357	693	194	891	9.513	3.401	4.165	658	455	505	9.184	1,62
HUESCA	1.356	753	83	39		2.231	1.340	701	101	71		2.213	1,15
JAEN	4.804	8.328	861	255	2.489	16.737	4.673	6.892	813	607	1.419	14.404	1,10
LEON	3.304	1.690	310	76		5.380	3.151	1.567	294	118		5.130	0,96
LLEIDA	2.750	1.501	285	111		4.647	2.766	1.451	280	94		4.591	3,80
RIOJA LA	3.094	1.065	214	25		4.398	3.048	1.010	204	78		4.340	1,52
LUGO	1.609	1.263	215	71		3.158	1.605	1.203	233	93		3.134	1,36
MADRID	33.634	19.314	3.918	1.045		57.911	33.118	17.357	3.423	1.441		55.339	1,94
MALAGA	9.677	12.303	2.267	894	1.797	26.938	9.879	11.488	2.455	1.536	1.208	26.566	1,83
MURCIA	20.710	8.896	1.614	718		31.938	20.524	8.481	1.458	1.477		31.940	1,36
NAVARRA	8.653	2.129	311	34		11.127	8.494	2.044	301	58		10.897	0,97
OURENSE	1.604	1.085	287	52		3.028	1.578	1.053	270	119		3.020	1,19
ASTURIAS	7.500	4.495	777	148		12.920	7.502	4.338	833	231		12.904	0,55
PALENCIA	978	602	116	30		1.726	966	552	107	28		1.653	1,00
PALMAS LAS	7.332	7.292	1.670	779		17.073	8.480	6.510	1.627	1.709		18.326	1,09
PONTEVEDRA	8.359	5.868	828	280		15.335	8.316	5.833	909	453		15.511	0,73
SALAMANCA	1.764	1.625	285	80		3.754	1.751	1.554	331	173		3.809	1,26
STA. CRUZ DE TEN	8.013	7.346	1.771	704		17.834	7.998	6.740	1.618	1.193		17.549	3,96
CANTABRIA	4.828	2.903	392	72		8.195	4.792	2.831	402	153		8.178	1,19
SEGOVIA	1.169	663	77	12		1.921	1.156	649	69	36		1.910	0,70
SEVILLA	11.664	19.808	2.801	1.261	5.330	40.864	11.172	16.920	2.679	2.374	3.714	36.859	1,35
SORIA	544	370	57	11		982	534	329	60	14		937	1,09
TARRAGONA	5.102	3.990	746	238		10.076	5.014	3.884	662	390		9.950	1,05
TERUEL	1.062	487	81	51		1.681	1.086	477	91	43		1.697	0,65
TOLEDO	5.405	3.965	872	366		10.608	5.310	3.651	816	844		10.621	1,56
VALENCIA	18.718	13.233	2.572	972		35.495	18.764	12.593	2.647	1.637		35.641	1,25
VALLADOLID	8.742	1.958	398	127		11.225	8.718	1.771	425	154		11.068	1,46
BIZKAIA	10.014	2.840	406	19		13.279	9.623	2.676	343	44		12.686	1,00
ZAMORA	796	825	131	29		1.781	781	782	126	59		1.748	0,88
ZARAGOZA	9.144	3.521	767	228		13.660	8.893	3.165	734	306		13.098	1,29
CEUTA	235	505	191	114		1.045	216	477	133	247		1.073	0,61
MELILLA	269	428	176	154		1.027	260	473	145	27		905	3,45
TOTAL	336.215	251.742	45.194	16.266	21.061	670.478	337.087	231.701	43.116	27.592	13.160	652.656	1,45

Solicitudes, altas y plazo de reconocimiento del mes de marzo.

PLAZO DE RECONOCIMIENTO

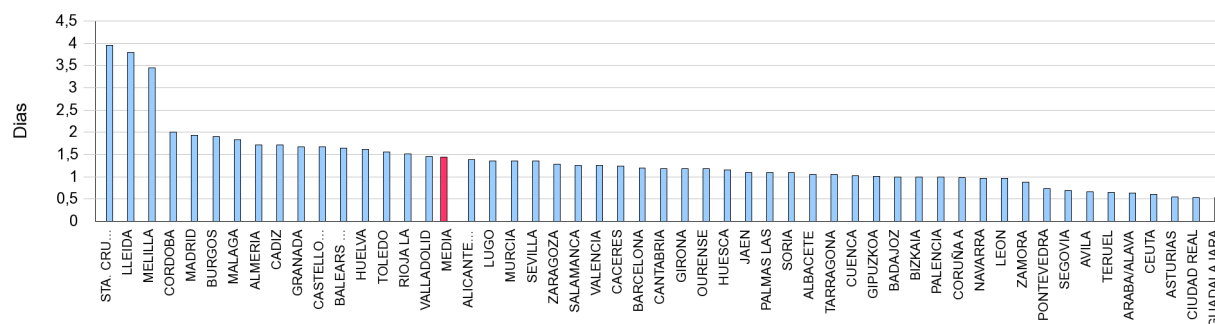

SOLICITUDES, ALTAS Y PLAZO DE RECONOCIMIENTO POR COMUNIDADES AUTÓNOMAS

Comunidades Autónomas	Solicitudes						Altas						Plazo Recon. (días)
	Prestacion Contributiva	Subsidio	Renta Activa Inserción	Programa Activación Empleo	Subsidio Event. Agrarios	Total	Prestacion Contributiva	Subsidio	Renta Activa Inserción	Programa Activación Empleo	Subsidio Event. Agrarios	Total	
ANDALUCIA	53.311	79.756	12.122	5.389	17.913	168.491	52.015	71.299	12.151	9.088	11.295	155.848	1,61
ARAGON	11.562	4.761	931	318		17.572	11.319	4.343	926	420		17.008	1,20
PRINCIPADO DE A	7.500	4.495	777	148		12.920	7.502	4.338	833	231		12.904	0,55
ILLES BALEARS	6.164	4.803	551	146		11.664	6.488	4.914	511	176		12.089	1,64
CANARIAS	15.345	14.638	3.441	1.483		34.907	16.478	13.250	3.245	2.902		35.875	2,55
CANTABRIA	4.828	2.903	392	72		8.195	4.792	2.831	402	153		8.178	1,19
CASTILLA-LA MAN	13.687	11.697	2.719	927		29.030	13.469	10.818	2.526	2.178		28.991	1,00
CASTILLA Y LEON	21.760	9.916	1.733	454		33.863	21.516	9.269	1.773	739		33.297	1,21
CATALUÑA	52.408	30.956	5.908	1.910		91.182	55.994	28.712	5.312	2.149		92.167	1,31
COM. VALENCIAN/	34.515	25.971	5.666	2.153		68.305	34.097	24.061	5.277	3.955		67.390	1,36
EXTREMADURA	7.021	11.462	1.642	536	3.148	23.809	6.716	10.657	1.614	1.080	1.865	21.932	1,08
GALICIA	19.398	12.785	2.189	590		34.962	19.467	12.389	2.220	1.113		35.189	0,94
COM. DE MADRID	33.634	19.314	3.918	1.045		57.911	33.118	17.357	3.423	1.441		55.339	1,94
REGION DE MURC	20.710	8.896	1.614	718		31.938	20.524	8.481	1.458	1.477		31.940	1,36
COM. FORAL DE N	8.653	2.129	311	34		11.127	8.494	2.044	301	58		10.897	0,97
PAIS VASCO	22.121	5.262	699	50		28.132	21.574	4.978	662	80		27.294	0,95
LA RIOJA	3.094	1.065	214	25		4.398	3.048	1.010	204	78		4.340	1,52
CEUTA	235	505	191	114		1.045	216	477	133	247		1.073	0,61
MELILLA	269	428	176	154		1.027	260	473	145	27		905	3,45
TOTAL	336.215	251.742	45.194	16.266	21.061	670.478	337.087	231.701	43.116	27.592	13.160	652.656	1,45

Notas informativas:

Solicitudes y altas del mes de marzo.

El dato de solicitudes indica el número de expedientes de prestaciones recibidos.

El dato de altas indica el número de expedientes reconocidos, tanto inicialmente como por reanudación de las prestaciones, sin incluir las altas tras las prórrogas del subsidio y en el caso de RAI, indica el dato de participantes en el programa

El plazo de reconocimiento indica el número de días que median entre la fecha de solicitud y la fecha de resolución.

SOLICITUDES

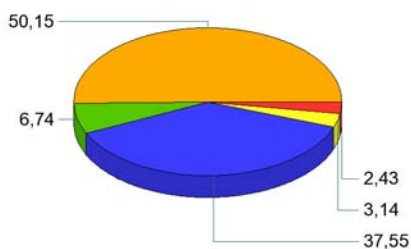

ALTAS

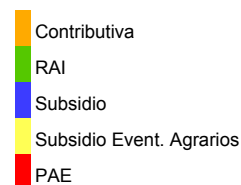
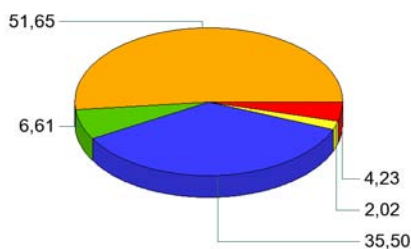

PLAZO DE RECONOCIMIENTO

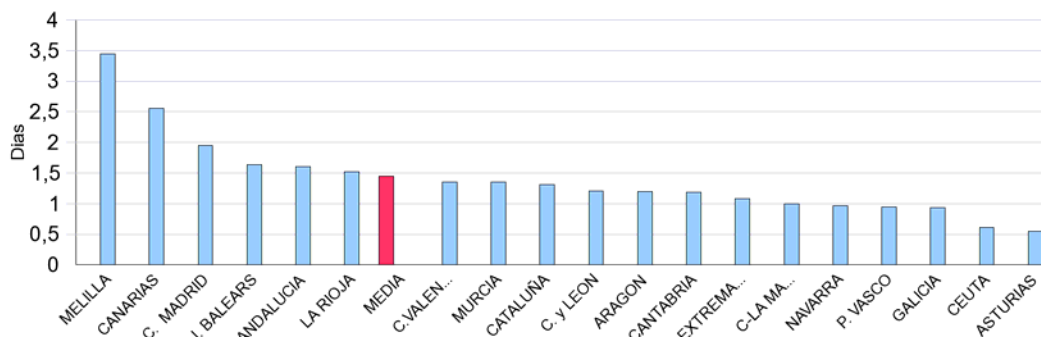

BENEFICIARIOS DE PRESTACIONES POR DESEMPLEO POR PROVINCIAS

Provincias	Beneficiarios					Total
	Prestación Contributiva	Subsidio	Renta Activa de Inserción	Programa Activación Empleo	Subsidio Eventuales Agrarios	
ARABA/ALAVA	6.086	4.226	564	25		10.901
ALBACETE	7.375	9.785	3.617	652		21.429
ALICANTE/ALACANT	29.930	43.864	15.239	2.284		91.317
ALMERIA	11.966	17.831	5.257	894	3.234	39.182
AVILA	2.560	3.889	969	67		7.485
BADAJOS	12.289	28.800	6.476	1.037	10.529	59.131
BALEARS (ILLES)	23.130	34.575	3.508	223		61.436
BARCELONA	105.411	102.778	23.401	1.935		233.525
BURGOS	7.656	6.620	1.374	155		15.805
CACERES	7.714	15.715	3.146	377	6.182	33.134
CADIZ	19.720	41.611	12.502	2.179	8.773	84.785
CASTELLON/CASTELLO	10.269	14.332	3.659	463		28.723
CIUDAD REAL	8.778	14.711	4.729	889		29.107
CORDOBA	12.850	30.107	5.302	746	18.364	67.369
CORUÑA A	20.803	21.599	4.962	606		47.970
CUENCA	3.570	4.241	1.407	246		9.464
GIRONA	13.887	16.102	2.857	225		33.071
GRANADA	13.816	30.662	6.839	1.142	11.978	64.437
GUADALAJARA	4.939	4.598	1.291	212		11.040
GIPUZKOA	11.552	8.102	1.081	37		20.772
HUELVA	8.627	18.393	4.024	554	8.085	39.683
HUESCA	3.819	2.999	613	103		7.534
JAEN	10.186	23.986	4.277	699	14.390	53.538
LEON	8.607	9.431	2.019	181		20.238
LLEIDA	7.946	7.122	1.537	103		16.708
RIOJA LA	6.013	4.850	1.189	103		12.155
LUGO	5.403	6.031	1.357	159		12.950
MADRID	131.674	89.632	21.812	1.735		244.853
MALAGA	26.942	46.488	12.690	1.714	8.497	96.331
MURCIA	24.082	27.126	10.487	2.010		63.705
NAVARRA	11.921	9.798	1.781	107		23.607
OURENSE	5.112	6.934	1.511	205		13.762
ASTURIAS	19.201	21.258	4.989	266		45.714
PALENCIA	2.663	2.876	645	43		6.227
PALMAS LAS	22.984	30.632	11.635	2.195		67.446
PONTEVEDRA	18.752	24.464	5.319	669		49.204
SALAMANCA	5.762	6.910	1.857	214		14.743
STA. CRUZ DE TENERIFE	20.245	29.866	9.637	1.431		61.179
CANTABRIA	11.045	10.184	2.427	196		23.852
SEGOVIA	2.869	2.471	504	49		5.893
SEVILLA	33.148	68.854	15.363	2.708	29.332	149.405
SORIA	1.557	1.395	276	24		3.252
TARRAGONA	15.052	18.799	4.525	436		38.812
TERUEL	2.434	2.276	487	89		5.286
TOLEDO	13.285	17.478	5.686	1.161		37.610
VALENCIA	46.538	57.714	17.943	2.214		124.409
VALLADOLID	9.023	8.069	2.301	192		19.585
BIZKAIA	20.519	14.422	2.321	61		37.323
ZAMORA	2.999	3.817	890	84		7.790
ZARAGOZA	18.692	14.603	3.967	441		37.703
CEUTA	908	2.424	756	351		4.439
MELILLA	881	2.065	589	27		3.562
TOTAL	853.190	1.047.515	263.594	34.918	119.364	2.318.581

El dato de beneficiarios corresponde a los que están de alta el último día del mes de marzo.

El dato de subsidio incluye también a los beneficiarios de la Renta Agraria en las CC.AA de Andalucía y Extremadura.

BENEFICIARIOS DE PRESTACIONES POR DESEMPLEO POR CC.AA.

Comunidades Autónomas	Beneficiarios					Total
	Prestación Contributiva	Subsidio	Renta Activa de Inserción	Programa Activación Empleo	Subsidio Eventuales Agrarios	
ANDALUCIA	137.255	277.932	66.254	10.636	102.653	594.730
ARAGON	24.945	19.878	5.067	633		50.523
PRINCIPADO DE ASTURIAS	19.201	21.258	4.989	266		45.714
ILLES BALEARS	23.130	34.575	3.508	223		61.436
CANARIAS	43.229	60.498	21.272	3.626		128.625
CANTABRIA	11.045	10.184	2.427	196		23.852
CASTILLA-LA MANCHA	37.947	50.813	16.730	3.160		108.650
CASTILLA Y LEON	43.696	45.478	10.835	1.009		101.018
CATALUÑA	142.296	144.801	32.320	2.699		322.116
COM. VALENCIANA	86.737	115.910	36.841	4.961		244.449
EXTREMADURA	20.003	44.515	9.622	1.414	16.711	92.265
GALICIA	50.070	59.028	13.149	1.639		123.886
COM. DE MADRID	131.674	89.632	21.812	1.735		244.853
REGION DE MURCIA	24.082	27.126	10.487	2.010		63.705
COM. FORAL DE NAVARRA	11.921	9.798	1.781	107		23.607
PAIS VASCO	38.157	26.750	3.966	123		68.996
LA RIOJA	6.013	4.850	1.189	103		12.155
CEUTA	908	2.424	756	351		4.439
MELILLA	881	2.065	589	27		3.562
TOTAL	853.190	1.047.515	263.594	34.918	119.364	2.318.581

El dato de beneficiarios corresponde a los que están de alta el último día del mes de marzo.

El dato de subsidio incluye también a los beneficiarios de la Renta Agraria en las CC.AA de Andalucía y Extremadura.

DISTRIBUCIÓN DE BENEFICIARIOS

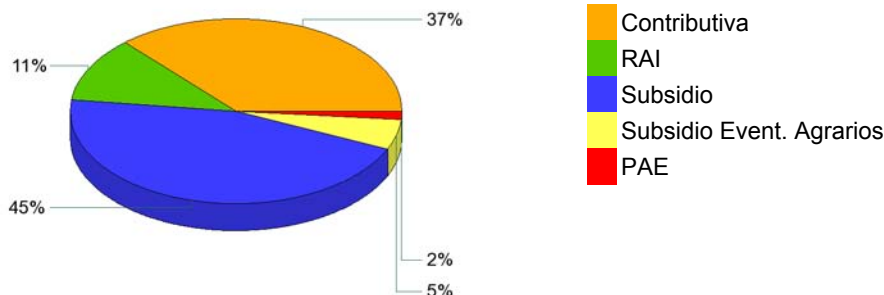

GASTOS DE PRESTACIONES POR DESEMPLEO POR PROVINCIAS

PROVINCIAS	Gasto de Prestaciones (miles de euros)						Cuantía media prestación contributiva percibida por beneficiario (euros/mes)
	Total	Prestacion Contributiva	Subsidio Desempleo	Renta Activa Inserción	Programa Activación Empleo	Subsidio Eventuales Agrarios	
ARABA/ALAVA	11.722	9.367	2.105	241	8		887,8
ALBACETE	15.039	8.762	4.530	1.502	245		758,0
ALICANTE/ALACANT	64.664	36.483	21.044	6.360	776		752,3
ALMERIA	25.553	13.390	8.190	2.244	303	1.427	737,9
AVILA	5.250	3.011	1.809	407	22		718,4
BADAJOS	33.787	14.121	12.114	2.698	370	4.485	705,0
BALEARS (ILLES)	54.356	36.220	16.560	1.503	74		850,2
BARCELONA	210.934	150.439	50.112	9.688	695		867,8
BURGOS	14.566	10.694	3.229	585	59		862,4
CACERES	19.872	8.693	6.927	1.315	138	2.798	677,6
CADIZ	52.858	24.416	18.698	5.271	669	3.805	750,4
CASTELLON/CASTELL	22.325	13.573	7.013	1.578	161		798,6
CIUDAD REAL	19.252	10.295	6.637	2.012	308		746,1
CORDOBA	39.424	15.966	12.869	2.256	251	8.082	750,1
CORUÑA A	40.621	27.599	10.694	2.096	232		791,7
CUENCA	6.555	3.891	1.959	615	90		692,8
GIRONA	28.725	19.427	8.020	1.191	87		801,7
GRANADA	39.517	17.431	13.363	2.897	398	5.428	778,1
GUADALAJARA	9.102	6.324	2.171	536	70		819,2
GIPUZKOA	22.632	18.011	4.147	458	15		902,5
HUELVA	24.003	10.926	7.905	1.745	186	3.241	785,0
HUESCA	6.842	5.073	1.464	267	39		812,7
JAEN	30.629	12.375	9.888	1.786	229	6.350	779,1
LEON	16.476	11.024	4.531	853	68		783,6
LLEIDA	14.111	10.049	3.393	637	32		769,8
RIOJA LA	10.918	8.055	2.328	497	38		829,1
LUGO	10.137	6.547	2.948	581	61		730,5
MADRID	235.168	182.537	42.923	9.128	580		842,8
MALAGA	65.393	34.587	21.073	5.332	547	3.855	757,8
MURCIA	48.611	30.646	12.784	4.469	712		766,0
NAVARRA	23.720	18.149	4.784	747	39		899,3
OURENSE	10.382	6.169	3.486	645	81		726,8
ASTURIAS	37.343	24.803	10.328	2.127	85		775,3
PALENCIA	5.134	3.477	1.370	272	16		790,4
PALMAS LAS	46.971	27.206	14.100	4.867	797		768,7
PONTEVEDRA	37.653	23.582	11.603	2.216	253		767,3
SALAMANCA	10.922	6.894	3.175	774	79		745,5
STA. CRUZ DE TENERI	41.549	22.857	14.069	4.112	511		720,5
CANTABRIA	20.013	14.017	4.889	1.038	69		771,6
SEGOVIA	4.989	3.646	1.118	207	17		764,5
SEVILLA	91.404	41.230	30.285	6.433	856	12.600	766,7
SORIA	2.788	2.005	655	120	9		786,0
TARRAGONA	32.689	21.412	9.224	1.902	151		822,1
TERUEL	4.492	3.162	1.092	203	35		794,5
TOLEDO	27.486	16.395	8.247	2.425	419		762,3
VALENCIA	97.049	61.033	27.619	7.600	797		813,5
VALLADOLID	17.225	12.360	3.826	971	69		783,6
BIZKAIA	38.416	30.194	7.203	997	21		890,5
ZAMORA	5.889	3.696	1.796	366	30		766,9
ZARAGOZA	34.288	25.392	7.054	1.680	162		837,8
CEUTA	2.629	1.128	1.048	318	134		797,0
MELILLA	2.267	1.171	859	231	6		760,2
TOTAL NACIONAL	1.794.339	1.129.910	489.260	110.999	12.100	52.070	804,6

Fuente: Datos provisionales del Servicio Público de Empleo Estatal

Notas:

Gastos contabilizados en el mes de abril y devengados en el mes de marzo.

Los gastos incluyen las cotizaciones a la Seguridad Social

Los gastos de subsidio por desempleo incluyen los de Renta Agraria

Las cuantías medias de prestación contributiva percibidas por beneficiario no incluyen las cotizaciones a la S.Social y corresponden a la cuantía bruta reconocida por mes (30 días de prestación)

La cuantía media de las prestaciones asistenciales (subsidijs, renta agraria, RAI y PAE), es del 80% del IPREM=426,00 (14,20 € x 30 días)

CUANTÍA MEDIA PRESTACIÓN CONTRIBUTIVA POR BENEFICIARIO

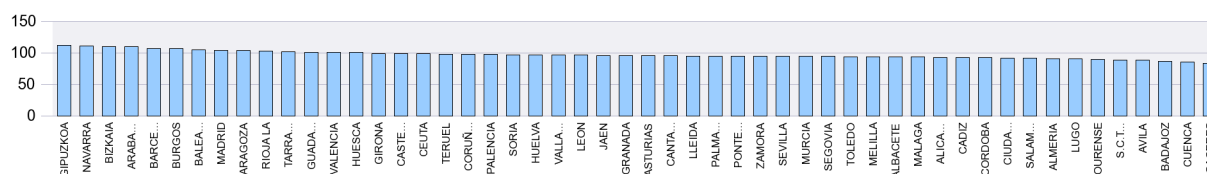

Notas: Valores nacionales = Índice 100

GASTOS DE PRESTACIONES POR DESEMPLEO CC.AA.

CC.AA.	Gasto de Prestaciones (miles de euros)						Cuantía media prestación contributiva percibida por beneficiario (euros/mes)
	Total	Prestación Contributiva	Subsidio	Renta Activa de Inserción	Programa Activación Empleo	Subsidio Eventuales Agrarios	
ANDALUCIA	368.781	170.320	122.272	27.963	3.439	44.787	761,8
ARAGON	45.622	33.627	9.610	2.150	235		829,7
PRINCIPADO DE ASTURIAS	37.343	24.803	10.328	2.127	85		775,3
ILLES BALEARS	54.356	36.220	16.560	1.503	74		850,2
CANARIAS	88.520	50.064	28.169	8.979	1.308		746,1
CANTABRIA	20.013	14.017	4.889	1.038	69		771,6
CASTILLA-LA MANCHA	77.434	45.667	23.544	7.090	1.133		758,6
CASTILLA Y LEON	83.239	56.807	21.508	4.555	369		786,7
CATALUÑA	286.459	201.327	70.748	13.419	965		851,0
COM. VALENCIANA	184.038	111.089	55.676	15.538	1.735		790,6
EXTREMADURA	53.659	22.814	19.041	4.013	508	7.283	694,4
GALICIA	98.793	63.897	28.732	5.538	627		769,3
COM. DE MADRID	235.168	182.537	42.923	9.128	580		842,8
REGION DE MURCIA	48.611	30.646	12.784	4.469	712		766,0
COM. FORAL DE NAVARRA	23.720	18.149	4.784	747	39		899,3
PAIS VASCO	72.769	57.572	13.456	1.697	45		893,7
LA RIOJA	10.918	8.055	2.328	497	38		829,1
CEUTA	2.629	1.128	1.048	318	134		797,0
MELILLA	2.267	1.171	859	231	6		760,2
TOTAL NACIONAL	1.794.339	1.129.910	489.260	110.999	12.100	52.070	804,6

Fuente: Datos provisionales del Servicio Público de Empleo Estatal

Notas:

Gastos contabilizados en el mes de abril y devengados en el mes de marzo.

Los gastos incluyen las cotizaciones a la Seguridad Social

Los gastos de subsidio por desempleo incluyen los de Renta Agraria

Las cuantías medias de prestación contributiva percibidas por beneficiario no incluyen las cotizaciones a la S.Social y corresponden a la cuantía bruta reconocida por mes (30 días de prestación).

La cuantía media de las prestaciones asistenciales (subsidijs, renta agraria, RAI y PAE), es del 80% del IPREM=426,00 euros (14,20 € x 30 días)

DISTRIBUCIÓN DE GASTOS DE PRESTACIONES DE DESEMPLEO

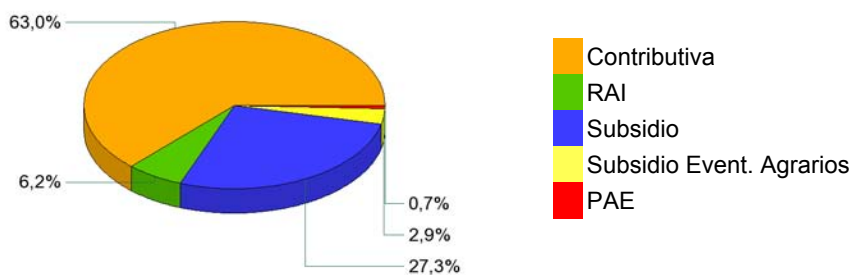

CUANTÍA MEDIA PRESTACIÓN CONTRIBUTIVA POR BENEFICIARIO

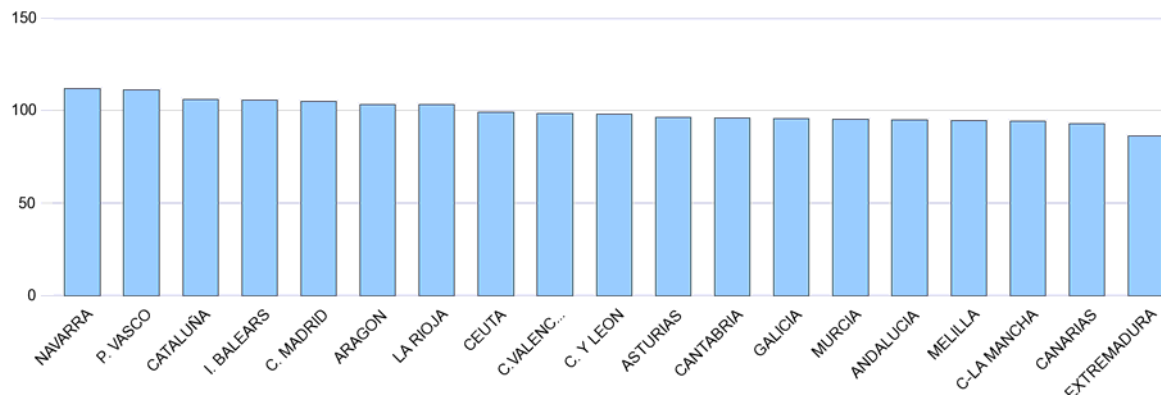

Notas: Valores nacionales = Índice 100

SÍNTESIS DE DATOS NACIONALES DE BENEFICIARIOS DE PRESTACIONES POR DESEMPLEO EXTRANJEROS

	2013	2014	INCREMENTO 2014 S/ 2013 (%)	2015	INCREMENTO 2015 S/ 2014 (%)
Nº DE BENEFICIARIOS	314.056	261.353	-16,8	220.447	-15,7
Prestación Contributiva	138.184	111.634	-19,2	89.749	-19,6
Subsidio	145.066	120.150	-17,2	96.673	-19,5
Renta Activa de Inserción	28.156	26.909	-4,4	26.598	-1,2
Subsidio Eventuales Agrarios	2.650	2.660	0,4	3.016	13,4
Programa de Activación para el Empleo	0	0		4.411	
ENTORNO COMUNITARIO	112.730	102.915	-8,7	90.965	-11,6
ENTORNO NO COMUNITARIO	201.326	158.438	-21,3	129.482	-18,3
% SOBRE TOTAL BENEFICIARIOS	10,66	9,78	-8,2	9,51	-2,8
Prestación Contributiva	10,20	10,00	-2,0	10,52	5,2
Subsidio	11,83	10,27	-13,2	9,23	-10,1
Renta Activa de Inserción	11,97	10,33	-13,7	10,09	-2,3
Subsidio Eventuales Agrarios	2,06	2,14	4,0	2,53	18,1
Programa de Activación para el Empleo	0,00	0,00		12,63	
% BENEFICIARIOS s/DEMANDANTES DE EMPLEO EXTRANJEROS	38,23	35,61	-6,86	32,19	-9,61
GASTO (Miles de Euros) (1)	222.173	172.703	-22,3	139.242	-19,4
Prestación Contributiva	145.963	110.390	-24,4	85.557	-22,5
Subsidio	63.894	50.825	-20,5	40.750	-19,8
Renta Activa de Inserción	11.108	10.337	-6,9	10.093	-2,4
Subsidio Eventuales Agrarios	1.208	1.151	-4,7	1.345	16,9
Programa de Activación para el Empleo	0	0		1.497	
% S/ GASTO TOTAL PRESTACIONES	8,5	7,9	-7,1	7,8	-1,3

(1) Datos estimados.

Fuente: Datos provisionales del Servicio Público de Empleo Estatal correspondiente al mes de marzo de cada año.

Notas:

En el entorno comunitario se incluyen los países de la UE, inclusive los de régimen transitorio, los del Espacio Económico Europeo (Liechtenstein, Islandia y Noruega) y la Confederación Suiza.

SÍNTESIS DE DATOS NACIONALES DE BENEFICIARIOS DE PRESTACIONES POR DESEMPLEO EXTRANJEROS

Nº DE BENEFICIARIOS

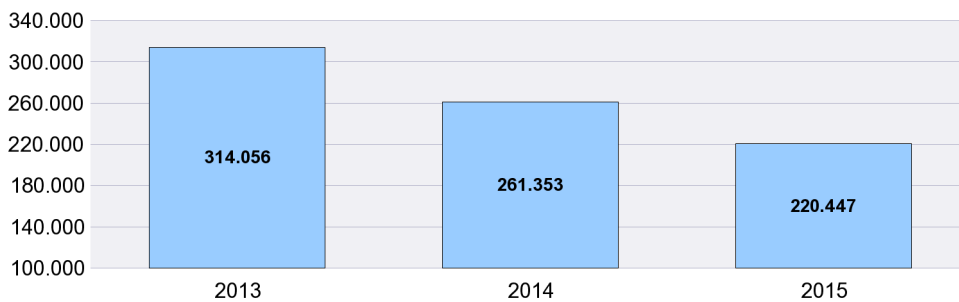

% s/ TOTAL BENEFICIARIOS

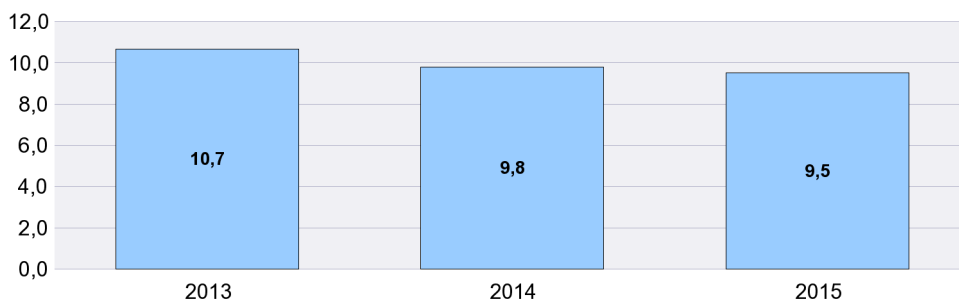

% BENEFICIARIOS s/ DEMANDANTES EMPLEO EXTRANJEROS

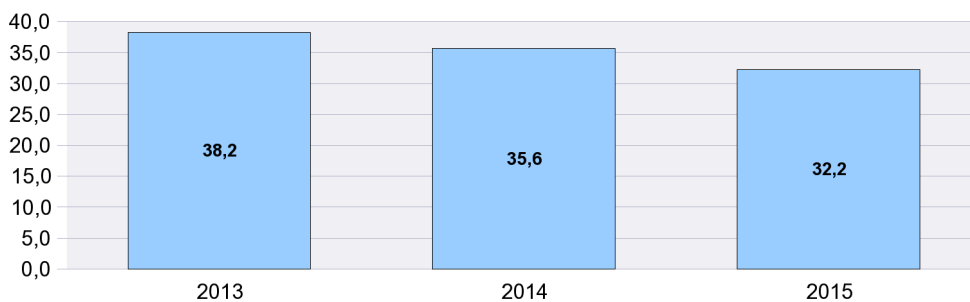

SÍNTESIS DE DATOS NACIONALES DE BENEFICIARIOS DE PRESTACIONES POR DESEMPLEO EXTRANJEROS

EVOLUCIÓN DEL GASTO DE BENEFICIARIOS EXTRANJEROS

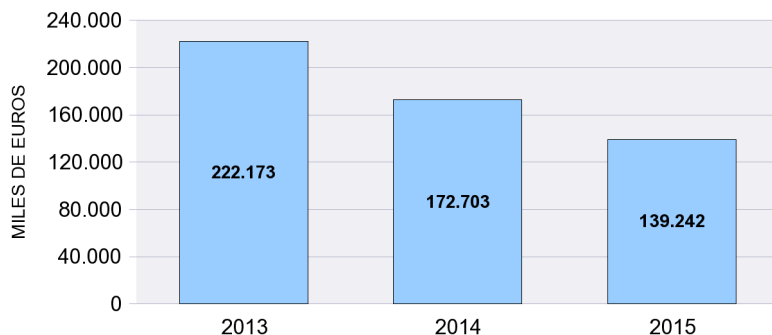

DISTRIBUCIÓN DEL GASTO DE BENEFICIARIOS EXTRANJEROS POR TIPO DE PRESTACIÓN (%)

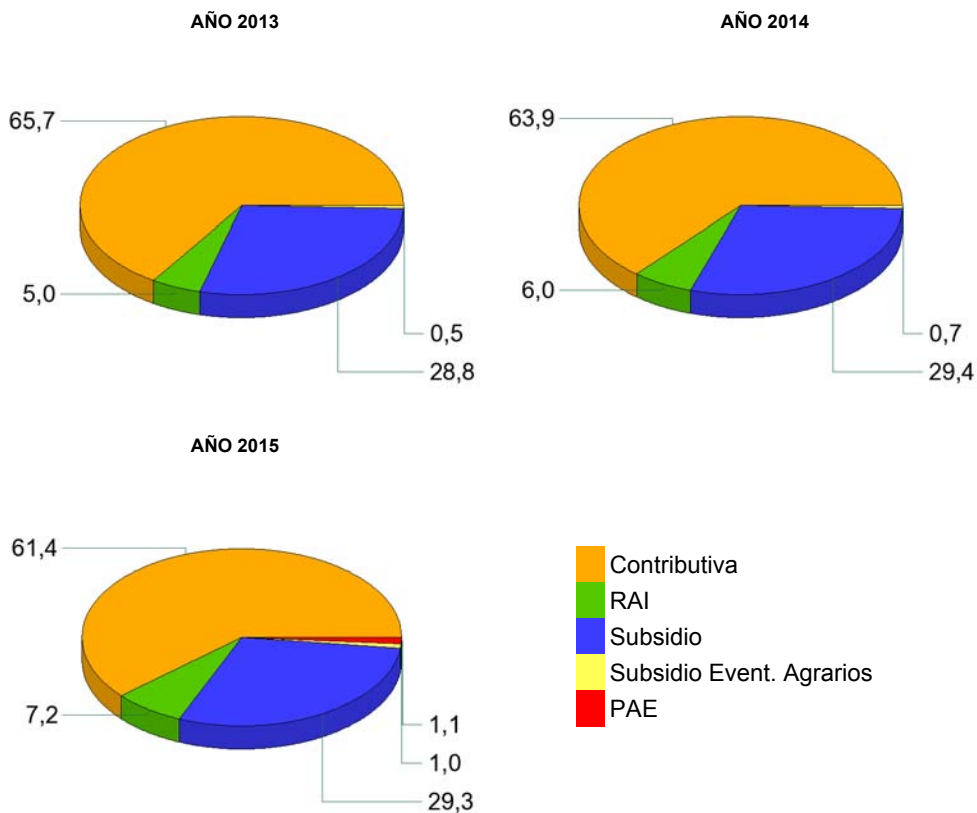

EVOLUCIÓN % GASTO BENEFICIARIOS EXTRANJEROS s/GASTO TOTAL EN PRESTACIONES

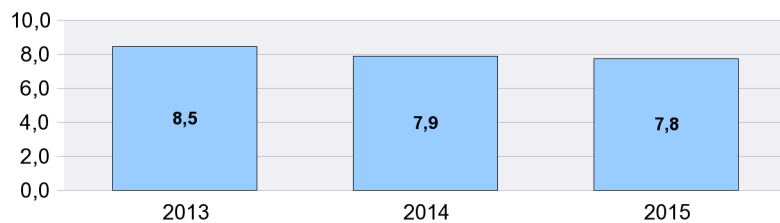

DISTRIBUCIÓN DE LOS BENEFICIARIOS EXTRANJEROS POR PROVINCIAS

	Beneficiarios extranjeros			%
	Total	Países comunitarios	Países no comunitarios	
ARABA/ALAVA	1.181	242	939	0,54
ALBACETE	1.359	645	714	0,62
ALICANTE/ALACANT	10.814	4.721	6.093	4,91
ALMERIA	7.747	2.787	4.960	3,51
AVILA	715	345	370	0,32
BADAJOS	1.063	633	430	0,48
BALEARS (ILLES)	10.720	5.306	5.414	4,86
BARCELONA	30.059	7.031	23.028	13,64
BURGOS	1.723	1.160	563	0,78
CACERES	1.637	296	1.341	0,74
CADIZ	1.654	635	1.019	0,75
CASTELLON/CASTELLO	6.232	4.335	1.897	2,83
CIUDAD REAL	2.562	1.652	910	1,16
CORDOBA	1.072	490	582	0,49
CORUÑA A	1.371	462	909	0,62
CUENCA	1.573	1.029	544	0,71
GIRONA	7.523	1.966	5.557	3,41
GRANADA	2.494	1.002	1.492	1,13
GUADALAJARA	1.966	1.154	812	0,89
GIPUZKOA	1.764	529	1.235	0,80
HUELVA	2.069	1.038	1.031	0,94
HUESCA	1.532	951	581	0,69
JAEN	1.091	263	828	0,49
LEON	1.120	564	556	0,51
LLEIDA	5.152	2.215	2.937	2,34
RIOJA LA	1.965	962	1.003	0,89
LUGO	668	286	382	0,30
MADRID	35.398	16.004	19.394	16,06
MALAGA	7.218	3.019	4.199	3,27
MURCIA	7.953	1.574	6.379	3,61
NAVARRA	2.795	1.192	1.603	1,27
OURENSE	703	462	241	0,32
ASTURIAS	1.950	852	1.098	0,88
PALENCIA	355	157	198	0,16
PALMAS LAS	5.371	2.016	3.355	2,44
PONTEVEDRA	1.702	751	951	0,77
SALAMANCA	669	320	349	0,30
STA. CRUZ DE TENERIFE	4.335	2.073	2.262	1,97
CANTABRIA	1.523	535	988	0,69
SEGOVIA	1.321	942	379	0,60
SEVILLA	3.013	1.102	1.911	1,37
SORIA	464	247	217	0,21
TARRAGONA	7.755	2.892	4.863	3,52
TERUEL	1.037	565	472	0,47
TOLEDO	4.008	2.203	1.805	1,82
VALENCIA	12.185	5.690	6.495	5,53
VALLADOLID	1.358	925	433	0,62
BIZKAIA	2.125	622	1.503	0,96
ZAMORA	408	289	119	0,19
ZARAGOZA	6.654	3.811	2.843	3,02
CEUTA	535	12	523	0,24
MELILLA	786	11	775	0,36
TOTAL NACIONAL	220.447	90.965	129.482	100,00

DISTRIBUCIÓN DE LOS BENEFICIARIOS EXTRANJEROS POR COMUNIDADES AUTÓNOMAS

	TOTAL						COMUNITARIOS						NO COMUNITARIOS					
	Prestaciones R.D.Leg 1/94		Subs. Event. Agr.	RAI	PAE	Total	Prestaciones R.D.Leg 1/94		Subs. Event. Agr.	RAI	PAE	Total	Prestaciones R.D.Leg 1/94		Subs. Event. Agr.	RAI	PAE	Total
	Contrib.	Subsidio					Contrib.	Subsidio					Contrib.	Subsidio				
ANDALUCIA	9.796	10.017	1.984	3.865	696	26.358	4.223	4.206	307	1.439	161	10.336	5.573	5.811	1.677	2.426	535	16.022
ARAGON	3.992	4.001		1.042	188	9.223	2.384	2.417		434	92	5.327	1.608	1.584		608	96	3.896
PRINCIPADO DE A	769	887		273	21	1.950	353	393		96	10	852	416	494		177	11	1.098
ILLES BALEARS	3.794	6.415		466	45	10.720	1.865	3.263		168	10	5.306	1.929	3.152		298	35	5.414
CANARIAS	4.501	3.783		1.278	144	9.706	2.101	1.472		479	37	4.089	2.400	2.311		799	107	5.617
CANTABRIA	579	727		197	20	1.523	230	238		60	7	535	349	489		137	13	988
CASTILLA-LA MAN	4.000	5.336		1.611	521	11.468	2.503	3.143		824	213	6.683	1.497	2.193		787	308	4.785
CASTILLA Y LEON	3.116	3.795		1.055	167	8.133	2.018	2.274		566	91	4.949	1.098	1.521		489	76	3.184
CATALUÑA	21.391	22.778		5.503	817	50.489	7.417	5.605		1.003	79	14.104	13.974	17.173		4.500	738	36.385
COM. VALENCIAN	10.617	13.033		4.786	795	29.231	5.475	6.963		2.002	306	14.746	5.142	6.070		2.784	489	14.485
EXTREMADURA	574	757	1.032	282	55	2.700	319	405	38	146	21	929	255	352	994	136	34	1.771
GALICIA	1.722	2.042		593	87	4.444	809	855		256	41	1.961	913	1.187		337	46	2.483
COM. DE MADRID	16.383	15.380		3.251	384	35.398	7.672	7.033		1.161	138	16.004	8.711	8.347		2.090	246	19.394
REGION DE MURC	3.812	2.700		1.163	278	7.953	635	659		249	31	1.574	3.177	2.041		914	247	6.379
COM. FORAL DE N	1.222	1.264		266	43	2.795	564	523		95	10	1.192	658	741		171	33	1.603
PAIS VASCO	2.331	2.202		490	47	5.070	769	524		96	4	1.393	1.562	1.678		394	43	3.677
LA RIOJA	934	785		216	30	1.965	467	397		86	12	962	467	388		130	18	1.003
CEUTA	76	271		123	65	535	6	4		2		12	70	267		121	65	523
MELILLA	140	500		138	8	786	6	2		2	1	11	134	498		136	7	775
TOTAL	89.749	96.673	3.016	26.598	4.411	220.447	39.816	40.376	345	9.164	1.264	90.965	49.933	56.297	2.671	17.434	3.147	129.482

BENEFICIARIOS EXTRANJEROS COMUNITARIOS (%)

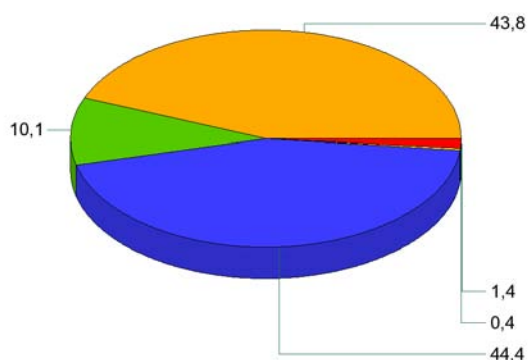

BENEFICIARIOS EXTRANJEROS NO COMUNITARIOS (%)

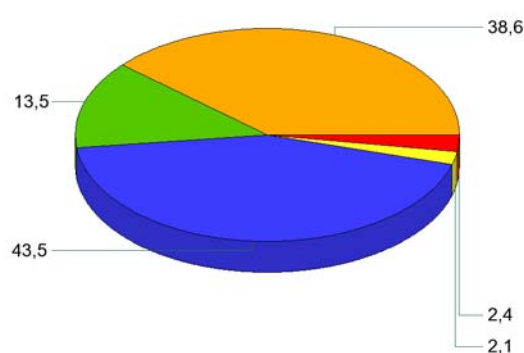

- Contributiva
- RAI
- Subsidio
- Subs. Event. Agrarios
- PAE

MARZO 2015

RELACIÓN DE LOS 60 PAÍSES CON MAYOR PROPORCIÓN DE BENEFICIARIOS DE PRESTACIONES POR DESEMPLEO EXTRANJEROS DEL TOTAL DE PAÍSES

	Beneficiarios extranjeros	% s/Total de beneficiarios extranjeros
RUMANIA	47.715	21,64
MARRUECOS	42.534	19,29
ECUADOR	11.988	5,44
BULGARIA	11.223	5,09
COLOMBIA	9.119	4,14
ITALIA	8.042	3,65
PORTUGAL	5.549	2,52
UCRANIA	5.532	2,51
BOLIVIA	4.917	2,23
ARGENTINA	4.128	1,87
PERU	3.878	1,76
POLONIA	3.777	1,71
SENEGAL	3.654	1,66
REINO UNIDO	3.236	1,47
DOMINICANA, REPUBLICA	3.145	1,43
FRANCIA	2.906	1,32
PAKISTAN	2.882	1,31
ALEMANIA	2.867	1,30
ARGELIA	2.840	1,29
BRASIL	2.824	1,28
CUBA	2.622	1,19
RUSIA, FEDERACION DE	2.485	1,13
NIGERIA	2.137	0,97
URUGUAY	1.857	0,84
CHINA	1.817	0,82
VENEZUELA	1.773	0,80
PARAGUAY	1.722	0,78
MALI	1.694	0,77
GAMBIA	1.396	0,63
CHILE	1.297	0,59
LITUANIA	1.220	0,55
GHANA	1.217	0,55
MOLDAVIA, REPUBLICA DE	1.087	0,49
FILIPINAS	986	0,45
INDIA	947	0,43
HOLANDA (PAISES BAJOS)	870	0,39
ARMENIA	742	0,34
MAURITANIA	725	0,33
HONDURAS	723	0,33
GUINEA	698	0,32
BELGICA	629	0,29
GEORGIA	520	0,24
MEJICO	454	0,21
CHECA, REPUBLICA	450	0,20
ESLOVAQUIA	434	0,20
HUNGRIA	379	0,17
BANGLADESH	352	0,16
NICARAGUA	302	0,14
GUINEA BISSAU	301	0,14
ESTADOS UNIDOS	295	0,13
SUECIA	283	0,13
CAMERUN	273	0,12
GUINEA ECUATORIAL	240	0,11
IRLANDA	212	0,10
BIELORUSIA (BELARUS)	195	0,09
AUSTRIA	183	0,08
LETONIA	183	0,08
COSTA DE MARFIL	163	0,07
SUIZA	147	0,07
CABO VERDE	139	0,06
RESTO	3.542	1,61
TOTAL	220.447	100,00

EVOLUCIÓN MENSUAL DEL GASTO DE PRESTACIONES

Datos provisionales.

Gastos contabilizados en el mes de abril y devengados en el mes de marzo, incluyen las cotizaciones a la Seguridad Social

MESES	AÑO 2014			AÑO 2015		
	GASTO DE PRESTACIONES (Miles de euros)	% DE VARIACIÓN		GASTO DE PRESTACIONES (Miles de euros)	% DE VARIACIÓN	
		MENSUAL	ANUAL		MENSUAL	ANUAL
ENERO	2.382.787	3,79	-14,20	1.962.077	2,88	-17,66
FEBRERO	2.289.584	-3,91	-15,83	1.881.744	-4,09	-17,81
MARZO	2.187.934	-4,44	-16,64	1.794.339	-4,64	-17,99
ABRIL	2.077.377	-5,05	-18,74			
MAYO	2.002.270	-3,62	-19,83			
JUNIO	1.945.707	-2,82	-19,02			
JULIO	1.989.774	2,26	-18,44			
AGOSTO	2.025.781	1,81	-17,78			
SEPTIEMBRE	1.918.190	-5,31	-18,12			
OCTUBRE	1.914.868	-0,17	-17,77			
NOVIEMBRE	1.928.498	0,71	-18,13			
DICIEMBRE	1.907.183	-1,11	-16,93			

EVOLUCIÓN MENSUAL DEL GASTO MEDIO POR BENEFICIARIO DE PRESTACIONES

No se incluyen los gastos del subsidio para trabajadores eventuales agrarios

MESES	AÑO 2014			AÑO 2015		
	GASTO MEDIO POR BENEFICIARIO	% DE VARIACIÓN		GASTO MEDIO POR BENEFICIARIO	% DE VARIACIÓN	
		MENSUAL	ANUAL		MENSUAL	ANUAL
ENERO	869,07	1,24	-6,39	831,85	2,85	-4,28
FEBRERO	852,18	-1,94	-7,06	811,78	-2,41	-4,74
MARZO	838,46	-1,61	-8,01	792,22	-2,41	-5,51
ABRIL	830,15	-0,99	-7,91			
MAYO	824,81	-0,64	-8,02			
JUNIO	807,41	-2,11	-8,12			
JULIO	806,83	-0,07	-7,04			
AGOSTO	820,57	1,70	-6,29			
SEPTIEMBRE	823,47	0,35	-6,74			
OCTUBRE	801,86	-2,62	-7,22			
NOVIEMBRE	802,51	0,08	-6,79			
DICIEMBRE	808,83	0,79	-5,78			

EVOLUCIÓN MENSUAL SOLICITUDES DE PRESTACIONES

MESES	AÑO 2014			AÑO 2015		
	SOLICITUDES DE PRESTACIONES	% DE VARIACIÓN		SOLICITUDES DE PRESTACIONES	% DE VARIACIÓN	
		MENSUAL	ANUAL		MENSUAL	ANUAL
ENERO	950.947	28,39	-10,40	751.430	22,14	-20,98
FEBRERO	719.675	-24,32	-12,31	685.716	-8,75	-4,72
MARZO	773.649	7,50	-8,25	670.478	-2,22	-13,34
ABRIL	730.281	-5,61	-21,28			
MAYO	756.042	3,53	-22,11			
JUNIO	767.568	1,52	-14,13			
JULIO	827.390	7,79	-17,68			
AGOSTO	640.883	-22,54	-16,66			
SEPTIEMBRE	721.689	12,61	-10,41			
OCTUBRE	840.842	16,51	-13,91			
NOVIEMBRE	731.040	-13,06	-20,50			
DICIEMBRE	615.208	-15,84	-16,94			

EVOLUCIÓN MENSUAL DE BENEFICIARIOS DE PRESTACIONES

MESES	AÑO 2014			AÑO 2015		
	BENEFICIARIOS	% DE VARIACIÓN		BENEFICIARIOS	% DE VARIACIÓN	
		MENSUAL	ANUAL		MENSUAL	ANUAL
ENERO	2.805.275	2,27	-8,40	2.416.786	-0,04	-13,85
FEBRERO	2.750.074	-1,97	-9,38	2.372.615	-1,83	-13,73
MARZO	2.671.085	-2,87	-9,30	2.318.581	-2,28	-13,20
ABRIL	2.561.238	-4,11	-11,74			
MAYO	2.487.956	-2,86	-12,79			
JUNIO	2.469.428	-0,74	-11,86			
JULIO	2.524.715	2,24	-12,23			
AGOSTO	2.528.055	0,13	-12,21			
SEPTIEMBRE	2.391.143	-5,42	-12,13			
OCTUBRE	2.446.687	2,32	-11,40			
NOVIEMBRE	2.462.329	0,64	-12,10			
DICIEMBRE	2.417.742	-1,81	-11,85			

EVOLUCIÓN MENSUAL DEL PLAZO DE RECONOCIMIENTO DE PRESTACIONES

MESES	AÑO 2014			AÑO 2015		
	PLAZO DE RECONOCIMIENTO	% DE VARIACIÓN		PLAZO DE RECONOCIMIENTO	% DE VARIACIÓN	
		MENSUAL	ANUAL		MENSUAL	ANUAL
ENERO	2,06	37,65	-16,93	2,01	61,95	-2,48
FEBRERO	1,80	-12,83	-24,06	1,74	-13,56	-3,30
MARZO	1,48	-17,34	-35,02	1,45	-16,30	-2,09
ABRIL	1,56	4,75	-32,18			
MAYO	1,53	-1,48	-25,75			
JUNIO	1,45	-5,26	-21,33			
JULIO	1,48	1,78	-25,06			
AGOSTO	1,49	0,84	-25,84			
SEPTIEMBRE	1,46	-1,91	-23,20			
OCTUBRE	1,42	-2,60	-19,73			
NOVIEMBRE	1,26	-11,25	-20,56			
DICIEMBRE	1,24	-1,78	-17,11			